



MUNICIPAL REPORT 2026 YEOSU

여수시정



여수시
YEOSU CITY



市꽃 동백꽃

'진실한 사랑'이란 꽃말을 지닌 꽃으로 향기롭고 꽃이 많으며 꽃수술이 노란 색으로 평화를 상징한다. 늦겨울부터 이른 봄까지 개화하여 오랫동안 지속하는 끈기와 함께 옛부터 등잔기름, 머릿 기름의 원료로 사용되어 온 열매 등은 여수시민의 굳센 의지와 희생 정신을 의미한다.



市새 갈매기

병에 강하고 힘찬 기상이 있으며 울음 소리가 좋고 깃이 아름다워 친근감을 주며, 깨끗하고 고결한 새이다. 향토적이며 어부의 고독을 달래는 벗으로 바다를 상징하며 평화를 구가한다.



市나무 동백나무

차 나무과 상록활엽수로 사시사철 향기를 풍기는 나무이며, 추위와 공해에 강하여 인내와 끈기의 여수시민 기상을 상징한다. 전 국민이 '여수'하면 먼저 오동도 동백나무를 연상할 정도로 여수를 대표하는 나무이다.

심볼



세 개의 타원형은 동양의 3才思想(天地人)을 의미하며 가운데 섬모양은 오동도를 현대적 감각으로 간결하게 시각화한 것이다. 큰 타원에서 작은 타원으로 흐르는 시각·지각적 에너지는 세계로 향한 해양도시 여수의 도약의지와 지속적인 발전을 의미한다.

마스코트



'장군기'와 '오동기'는 여수시를 상징하는 마스코트로서 시민과 관광객에게 친근한 이미지를 전달하고, 시정 홍보와 시민 소통의 역할을 한다.

캐릭터



여수시 상징물의 하나인 동백꽃을 형상화하였으며, 전체적인 붉은 색깔은 아름답고 활기찬 여수시의 이미지를 의미하며, 꽃잎들이 시민을 상징하는 수술을 감싸고 있는 모습은 여수시민의 단결·화합을 의미하는 것이다.

브랜드슬로건



섬섬옥수처럼 아름다운 365개의 섬을 기본 모티브로 하여, 아름답고 다양한 섬을 가진 여수시의 지형적인 특성과 남해안 거점도시를 지향하는 여수의 미래 비전을 상징한다.



07 기본현황

역사 / 위치 / 지형 / 기후 / 인구 / 행정구역 / 행정조직 / 시의회 / 재정

19 도시기반

도시계획 / 주택 / 도로 / 공원녹지 / 상·하수도 / 교통 / 공항·철도 / 해운·항만

29 경제·산업

지역경제 / 제조업 / 광양만권 경제자유구역 개발 / 농·수산업 / 농·수산물 브랜드 / 노사협력

39 복지·보건·환경

사회복지 / 보건·위생 / 환경·청소

45 문화·관광

문화예술 / 축제 / 관광 / 국제교류

53 교육·체육·도시안전

교육 / 평생학습 / 체육 / 소방 / 민방위·재난관리

61 부록

2025 10대 시정 성과 / 2025 주요 수상 현황
 여수만 르네상스 중장기 종합발전계획
 여수 관광코스 / 여수 낭만버스
 여수 10味 / 교통안내 / 관광지도



시민헌장

따뜻하고 아름다운 이 고장 여수는 자손만대에 물려줄 우리의 귀하고 소중한 삶의 터전이다. 조상의 빛난 얼과 구국의 정신을 이어받아 대륙으로 대양으로 열려있는 축복의 이 땅 이 바다를 더욱 살기 좋은 요람으로 가꾸기 위하여 우리는 다음과 같이 다짐한다.

- 1 예의가 바르고 질서를 잘 지키는 앞서가는 시민이 된다.
- 2 밝은 마음과 친절한 말씨로 더불어 살아가는 다정한 이웃이 된다.
- 3 자연을 쾌적하게 가꾸고 보존하는 환경 지킴이가 된다.
- 4 전통을 살리고 예술을 사랑하는 멋있는 문화인이 된다.
- 5 내 가정, 내 직장, 내 고장을 풍요하게 일구는 부지런한 일꾼이 된다.

시민의 찬가

최정웅 작사 / 박흥기 작곡

오 동 도 밝 은 햇 - - 살 - 등 백 - 꽃 에 바 람 일 고 -
 향 일 압 념 나 드 - - 는 - 저 녁 - 노 을 갈 매 기 떼 -

한 려 수 도 뱃 길 따 라 - 아 름 다 운 산 과 들 -
 달 빛 푸 른 종 고 산 에 - 꿈 이 부 꾀 이 향 구 -

진 - 남 관 호 국 문 화 - 우 리 열 높 인 터 전 으 로 -
 다 - 도 해 사 랑 락 위 - 별 이 - 머 문 낙 원 으 로 -

희 - 망 찬 아 침 이 다 우 리 모 두 - 함 께 가 자
 새 - 벽 을 실 어 오 는 즐 거 움 이 - 물 결 친 다

푸 르 른 바 다 저 바 다 는 - 오 대 양 육 대 주 관 문 이 다 -

미 - 래 로 뺄 어 가 는 - 세 계 속 의 - 우 리 여 수





비 전

남해안 거점도시 **미항여수**

시정구호

아름다운 **여수** 행복한 **시민**

시정방침

소통화합
열린도시

인재육성
산업도시

문화예술
복지도시

해양관광
휴양도시

기후변화
선도도시

2026년 시정운영 방향

- 01 ... 민생안정 및 국가산단 위기 대응·극복
- 02 ... 2026여수세계섬박람회 성공 개최
- 03 ... 제33차 UN기후변화협약 당사국총회(COP33) 유치
- 04 ... 재도약과 부흥의 기회, 여수만 르네상스 실현
- 05 ... 맞춤형 청년·일자리 정책으로 살고싶은 청년도시 조성
- 06 ... 함께하는 문화예술 도시 완성
- 07 ... 글로벌 해양관광 휴양도시 도약
- 08 ... 모두가 따뜻한 돌봄, 누구나 행복한 복지 실현
- 09 ... 기후변화 대응, 테마숲과 힐링공원 조성
- 10 ... 안전한 먹거리를 책임지는 농수산업 성장 도모
- 11 ... 소통과 화합으로 시민이 만족하는 시정 구현
- 12 ... 시민 행복을 위한 정주여건 개선



2026여수세계섬박람회

2026 WORLD ISLAND EXHIBITION YEOSU KOREA

비전

섬의 가치 새롭게 조명, 세계인의 공감대 형성, 지속가능한 섬 발전

주제

[주제] 섬, 바다와 미래를 잇다 (Island, Connecting The Ocean and The Future)

[부제] 너와 나의 섬 이야기

개최목표

- 섬주민에게는 삶의 질 향상과 소득 창출로 섬 지역 활력 도모하고,
- 여수시는 남해안 중심을 넘어 세계적인 섬·해양 관광도시로 도약하며,
- 국가적으로는 섬 인프라 확대 및 섬 미래산업 육성을 통한 국가균형발전을 도모하고,
- 국제적으로는 글로벌 연대와 협력을 통한 기후위기 대응 및 섬 발전 청사진을 제시하는 것임

행사개요

- 기 간 : 2026. 9. 5. ~ 11. 4. / 2개월간
- 장 소 : (주행사장) 돌산 진모지구 (부행사장) 개도, 금오도, 여수세계박람회장
- 사 업 비 : 676억 원(국 64^{10%}, 도·시 492^{73%}, 사업수익 120^{17%})
- 관 램 목 표 : 30개국 300만 명 (내국인 291, 외국인 9)
- 주 최/주 관 : 전라남도·여수시 / (재)2026여수세계섬박람회조직위원회
- 후 원 : 행정안전부, 해양수산부, ICLEI(세계지방정부협의회)

주요행사

- (전시관) 주제관, 섬해양생태관, 섬미래관, 섬공동관, 섬문화관, 섬테마존, 섬마켓관·섬식당, 섬놀이터
- (학술 및 컨벤션 행사) 세계 섬 도시대회, 국제 섬포럼 등
- (체험 프로그램) 해양레저체험, 섬투어, 섬 캠핑, 섬트레킹, 문화공연 등



조감도 및 위치도



입장권 요금표

구 분		요금(원)	적용 대상	비고	
보통권	일 반	15,000	- 19세 이상 ~ 64세 이하		
	청 소 년	9,000	- 13세 이상 ~ 18세 이하		
	어 린 이	6,000	- 7세 이상 ~ 12세 이하		
할인권	단 체 할인권	일 반	12,000	- 내국인 : 20명 이상	동시입장 조건
		청 소 년	8,000	- 외국인 : 10명 이상	
		어 린 이	5,000	* 동시입장 조건	
	우 대 할인권	일 반	8,000	- 여주시민	현장 판매
		청 소 년	5,000	- 65세 이상 ~ 74세 이하, 현역군경	
		어 린 이	3,000	- 장애정도 심하지 않은 장애인(기준 4~6급) - 미성년자 포함 다문화가구	
가족 할인권		32,000	- 4인 가족		
기간권	전 기간권	일 반	60,000	- 19세 이상 ~ 64세 이하	
		청 소 년	50,000	- 13세 이상 ~ 18세 이하	
		어 린 이	40,000	- 7세 이상 ~ 12세 이하	
	야간권	일 반	8,000	- 전남도민, 자매도시 및 남해안남중권 도시 주민 50% 감면	현장 판매
		청 소 년	5,000	- 우대할인권 적용대상 50% 감면	
		어 린 이	3,000	* 입장시간(17시~20시)	
무 료			- 여주시 섬 주민(거문도, 금오도, 개도 등) - 장애 정도가 심한 장애인(기준 1~3급) 및 보호자 1인 - 단체 인솔자(1인), 여행사 가이드(2인), 기사(1인)	- 국가(독립)유공자, 국민기초생활수급자 등 - 6세 이하 아동, 75세 이상인 자 - 공무수행자, 국민외교 사절단 및 수행인	

할인률

1차
'25.12.31.까지

40%

2차
'26.1.1.- 5.31.

30%

3차
'26.6.1.- 9.4.

20%



General Information of YEOSU

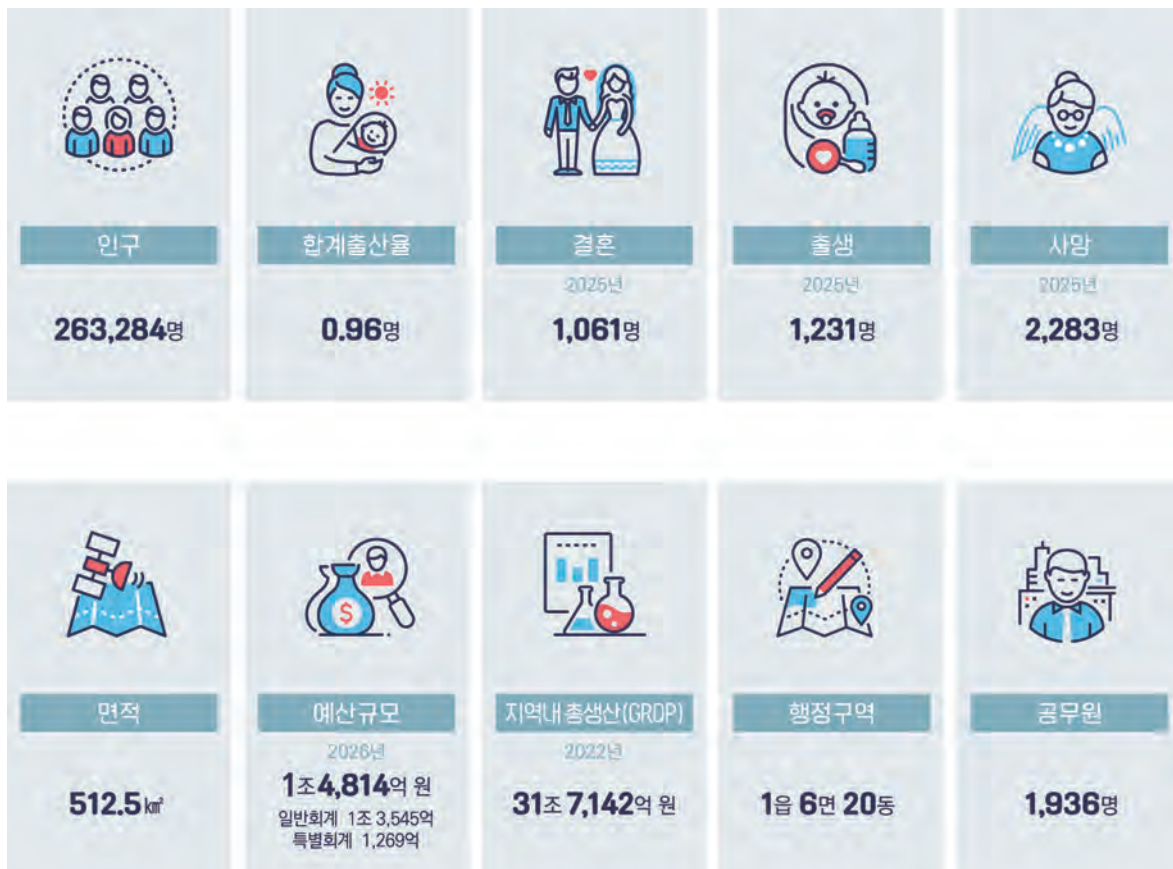

P A R T

01

기본현황

Municipal Report 2026 YEOSU



General Information

역사 History

위치 Location

지형 Geography

기후 Climate

인구 Population

행정구역 Administrative Districts

행정조직 Administrative Organization

시의회 City Council

재정 Municipal Finance

역사

여수는 임진왜란을 극복한 이충무공과 그를 따르던 선열들의 열이 듬뿍 담긴 호국충절의 고장으로 1998년 4월 1일 여수시·여천시·여천군이 시민의 발의로 통합되어 현재의 여수시가 되었다.

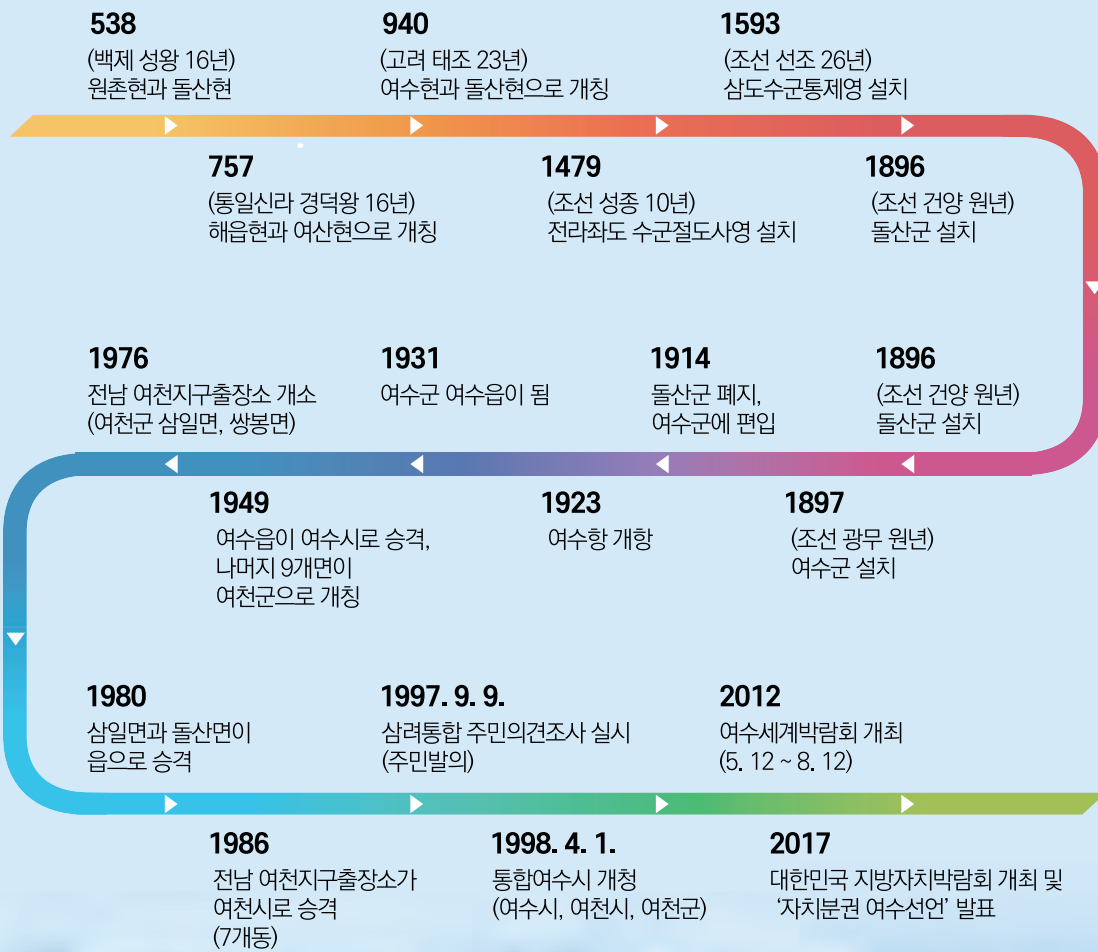

여수세계박람회 8년 기념 촬영

위치

한반도의 남해안 중간지점에 위치하고 있으며, 동쪽은 경남 남해군, 서쪽은 고성군과 접해 있고, 남으로는 제주도, 북으로는 순천시와 경계를 이루고 있다.

경도·위도상 위치 동경 127° 북위 34'

위치	지명	수리적 위치		연장거리
		경도	위도	
동단	여수 남면 연도리 (작도)	동경 127°54'	북위 34°24'	동서간69km
서단	여수 삼산면 초도리	동경 127°13'	북위 34°13'	
남단	여수 삼산면 덕촌리	동경 127°19'	북위 34°00'	남북간100km
북단	여수 율촌면 여동리	동경 127°36'	북위 34°52'	



지역특성

- 남해안의 중심 관문을 담당하는 국제해운도시
- 국가경제의 토대인 여수산단이 입지한 임해공업도시
- 천혜의 해양 관광자원을 보유한 관광휴양도시
- 청정해역과 풍부한 수산자원을 보유한 해양수산도시
- 총무공 이순신의 얼이 깃든 호국문화 유적을 보유한 호국충절의 도시

지형

산맥과 구릉이 남으로 완만하게 뿔어 있고 대체로 평지가 적으며, 가막만과 여자만을 중심으로 한 다도해가 펼쳐지는 등 한 마리의 나비를 연상케 한다.

지목별 현황



도서 및 해안선

(단위 : 개)

계	도서		해안선(km)
	유인도	무인도	
365	45	320	1022.45



기후

전남동부남해안에 위치하여 해양성기후로 일교차가 크지 않으며, 연평균 기온 14.8°C, 연 평균 강수량은 124.0mm이다.

2025년 월평균 기온·강수량

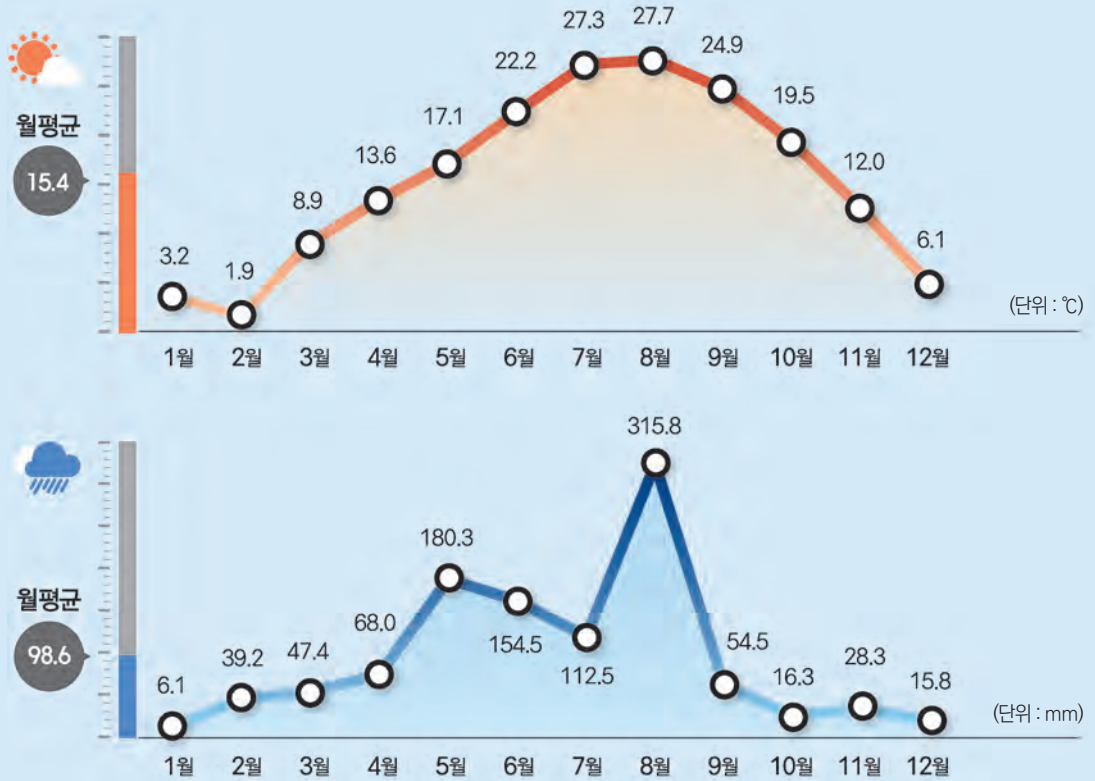

최근 30년간 (1996~2025) 기후 현황

(단위 : °C, mm)

연평균	기온		강수량			연평균 풍속	연평균 일조시간
	8월평균	1월평균	연평균	7월평균	12월평균		
14.8	26.3	3.0	124.0	296.7	25.1	4.1m/s	2,361.8hr



요트

흥국사

인구

인구는 127,406세대에 270,717명(외국인 포함)으로, 지속적인 인구감소에 따라 인구 30만 회복을 위한 기반 조성을 시정의 최우선 과제로 삼고 있다.

총괄

(단위 : 세대, 명)

세대	계			내국인			외국인			인구밀도
	계	남	여	계	남	여	계	남	여	
127,406	270,717	139,494	131,223	263,284	133,842	129,442	7,433	5,652	1,781	513.7명/km ²

☑ 세대별 평균 인구 : **2.07명**(외국인 수 제외) / 2.12명(외국인 수 포함)

연령별 인구분포 총 263,284 명(남 133,842 + 여 129,442) ※외국인 미포함

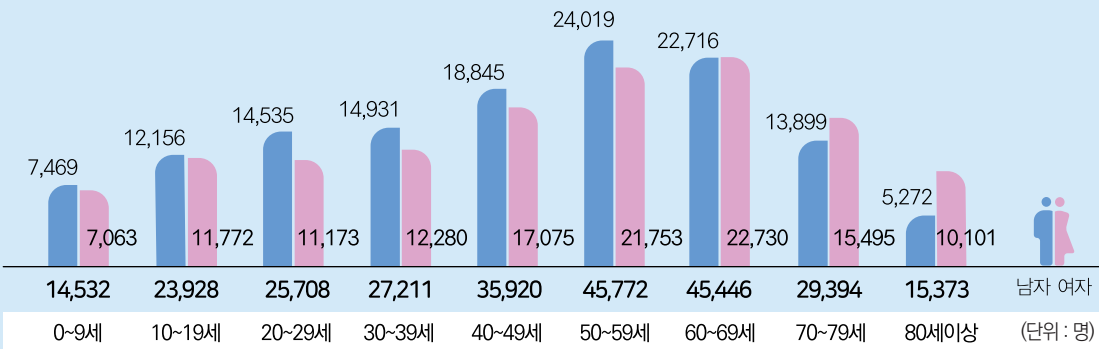

최근 5년간 인구변화 추이 ※외국인 미포함

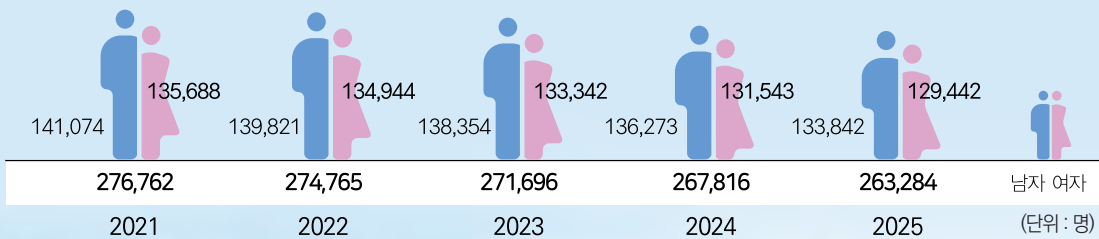

행정구역

1998년 4월 1일 통합된 도·농 복합도시로서 행정구역은 1읍 6면 20개 동에 505통 216리가 설치되어 있다.



읍·면·동별 현황

(단위 : km², 세대, 명)

읍면동	면적	세대수	인구
계	512.5	127,406	263,284
돌산읍	72.1	1,398	11,939
소라면	60.6	9,371	21,073
울촌면	50.0	3,357	6,039
화양면	70.1	3,397	5,890
남면	42.6	1,653	2,578
화정면	26.4	1,249	1,987
삼산면	27.6	1,212	1,921
동문동	0.9	2,234	3,948
한려동	0.9	1,581	2,543
중앙동	0.5	2,065	3,616
총무동	1.3	1,992	3,301
광림동	3.3	3,153	5,821
서강동	0.7	2,051	3,726

읍면동	면적	세대수	인구
대교동	1.6	2,633	4,444
국동	1.5	5,020	9,756
월호동	6.8	3,155	7,005
여서동	2.6	7,366	15,354
문수동	2.2	8,874	18,387
미평동	3.1	5,949	11,008
둔덕동	4.1	4,105	9,254
만덕동	16.2	4,513	9,959
쌍봉동	7.2	13,815	31,191
시전동	6.6	17,111	43,320
여천동	7.6	10,053	18,749
주삼동	11.6	3,157	7,477
삼일동	72.9	1,141	1,933
요도동	11.5	572	1,065

※ 외국인 미포함

행정조직

행정조직은 시장, 부시장을 비롯해 9국(46과), 의회사무국(1국, 3전문), 2직속기관(8과), 사업소(1단, 3과), 1출장소, 27읍면동으로 구성되어 있으며, 공무원 정원은 1,936명이다.

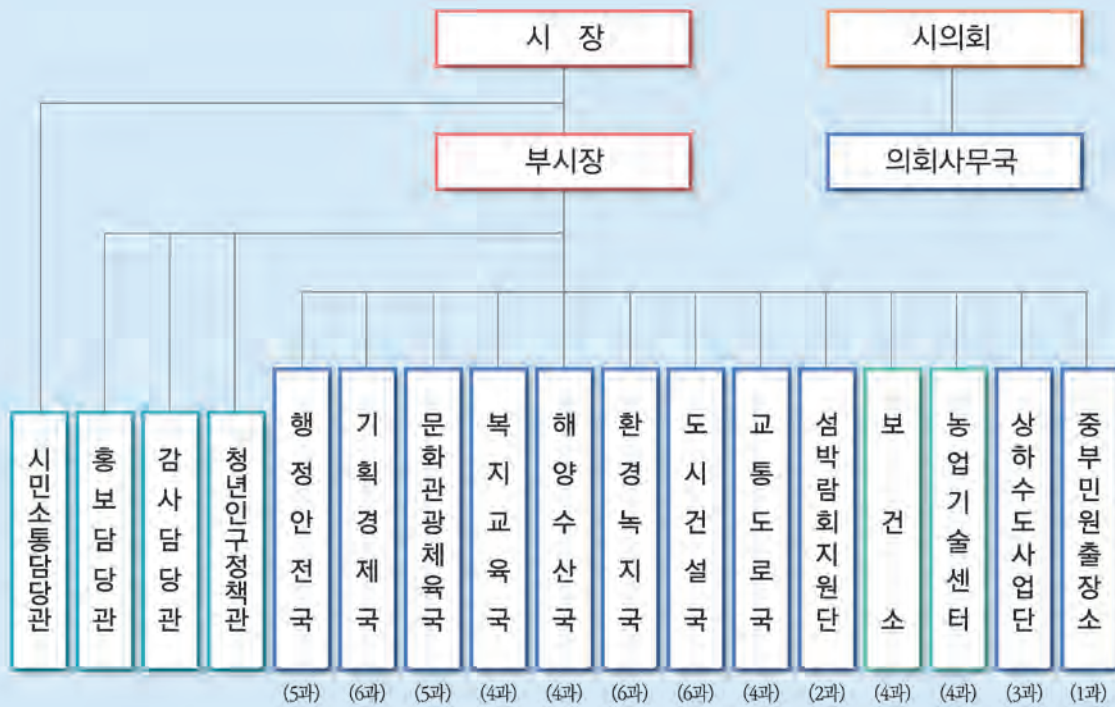

정원

(단위 : 명)

계	본청	의회사무국	직속기관	사업소	출장소	읍면동
1,936	1,114	45	219	91	16	451





시의회

시의회는 시민을 대표하는 26명의 의원으로 구성되어 있으며, 집행부에 대한 감시 및 견제와 조례를 제·개정하는 등의 기능을 수행하고 있다.

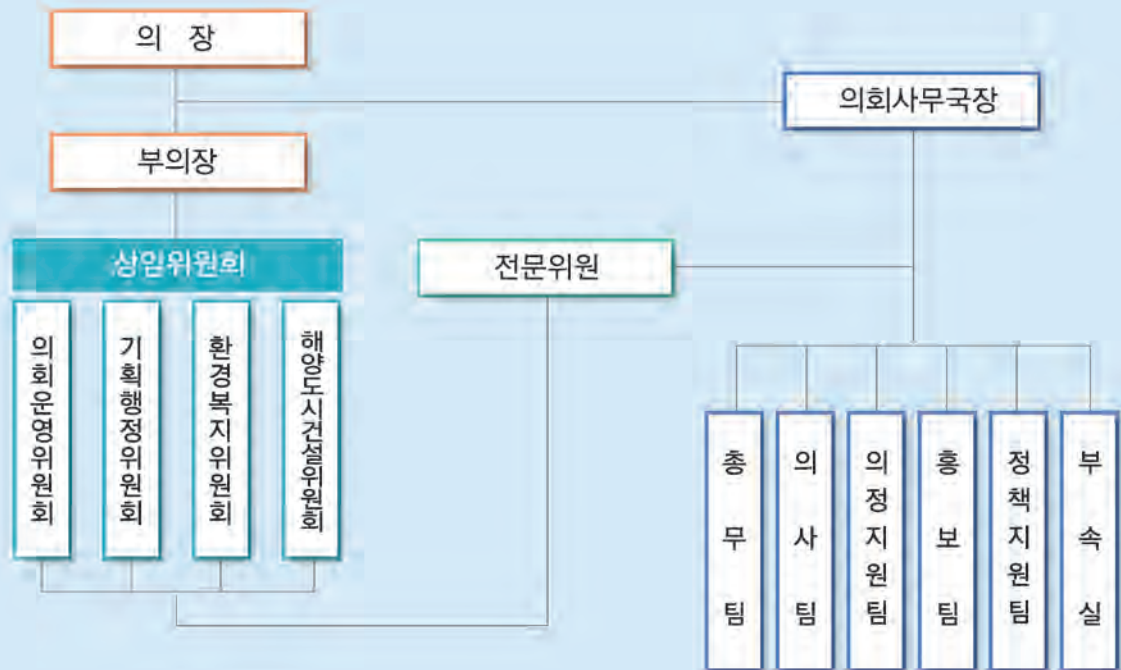

시의회

(단위: 명)

의원수	위원회	의원수	전문위원
26	의회운영위원회	9	2
	기획행정위원회	8	2
	환경복지위원회	8	2
	해양도시건설위원회	9	2
	예산결산특별위원회	11	2



재정

2026년도 예산규모는 1조 4,814억 원으로 이중 일반회계가 1조 3,545억 원, 특별회계가 1,269억 원이다. 세입은 보조금이, 세출은 사회복지 분야가 가장 많다. 작년 한해 지방세는 4,445억 원이며, 1인당 지방세 부담액은 1,688,432원이다.

예산규모

(단위 : 백만원)

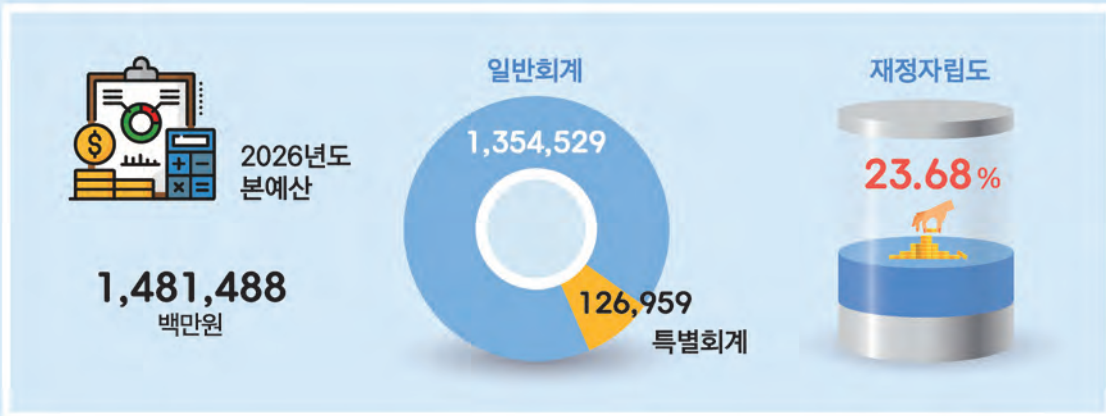

연도별 예산규모

(단위 : 백만원)

구분	2022	2023	2024	2025	2026
계	1,371,288	1,556,393	1,457,412	1,482,311	1,481,488
일반회계	1,224,140	1,397,916	1,336,260	1,350,927	1,354,529
특별회계	147,148	158,477	121,152	131,384	126,959
재정자립도(%)	29.35	26.87	25.87	23.78	23.68





일반회계 (단위 : 백만원)

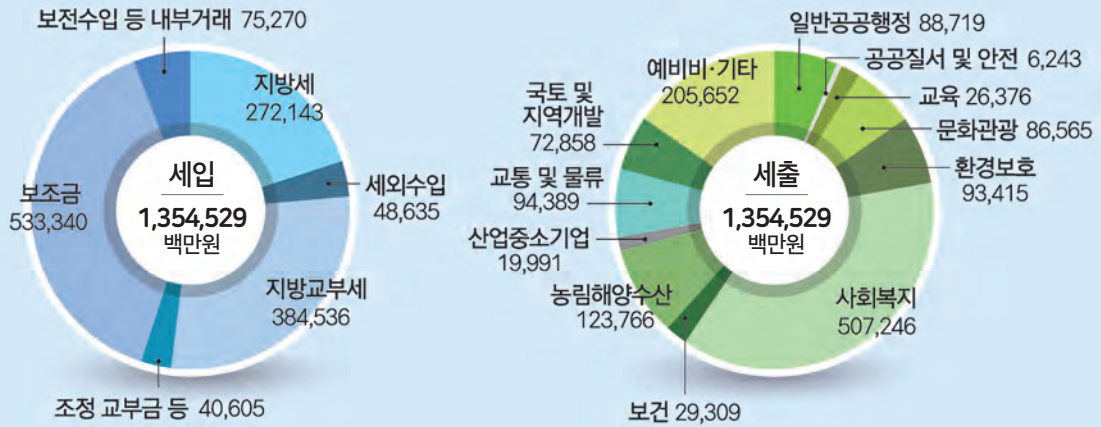

※ 자체수입(320,778) = 지방세 + 세외수입
 ※ 의존수입(958,481) = 지방교부세 + 조정교부금 등 + 보조금

특별회계 (단위 : 백만원)

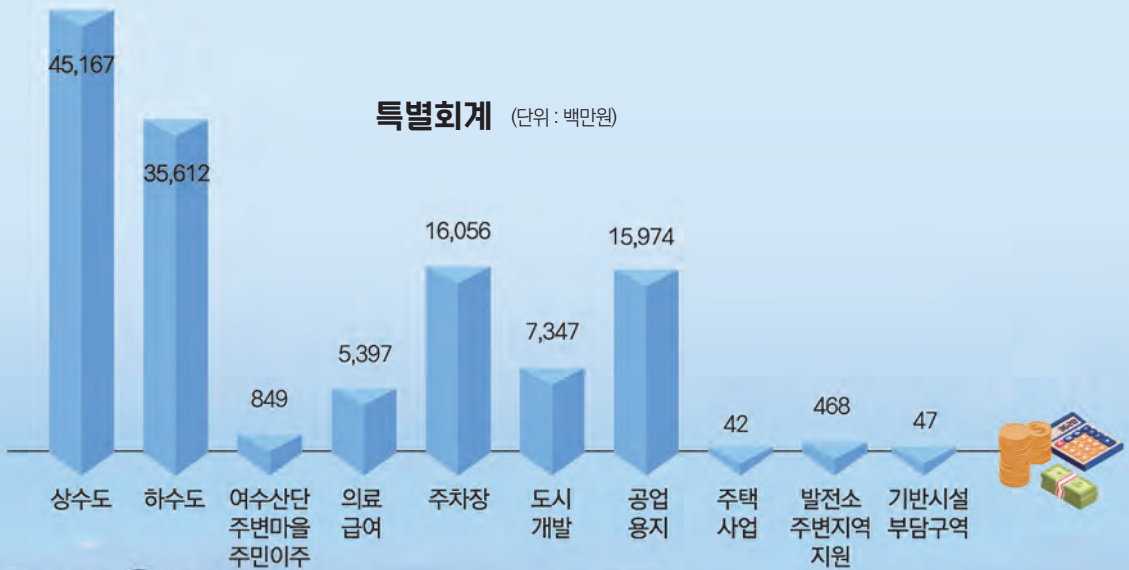

기금 운용관리

(단위 : 백만원)

계	중소기업 발전	문화예술 체육진흥	재난 관리	사회 복지	식품 진흥	폐기물 처리시설	폐기물 처리주변	양성 평등	투자 진흥	옥외 광고	관광 진흥	고향 사랑	통합재정 (통합)	통합재정 (안정화)
185,870	2,346	1,651	18,387	5,105	153	20,137	3,712	1,795	5,651	235	995	1,511	123,745	447

지방채무 변동 추이

(단위 : 백만원)

구분	2021	2022	2023	2024	2025
채 무 액	0	0	44,900	0	88,200
비 율 (%)	0	0	2.68	0	4.76

지방세 징수

(단위 : 백만원)

계	도세					시세						지난 년도 수입
	취득세	등록 면허세	지역자원 시설세	레저세	지방 교육세	주민세	재산세	자동차세	담배 소비세	지방 소비세	지방 소득세	
444,537	84,186	10,841	15,824	545	30,740	19,395	59,466	55,414	21,426	18,033	123,293	5,374

1인당 지방세 부담액

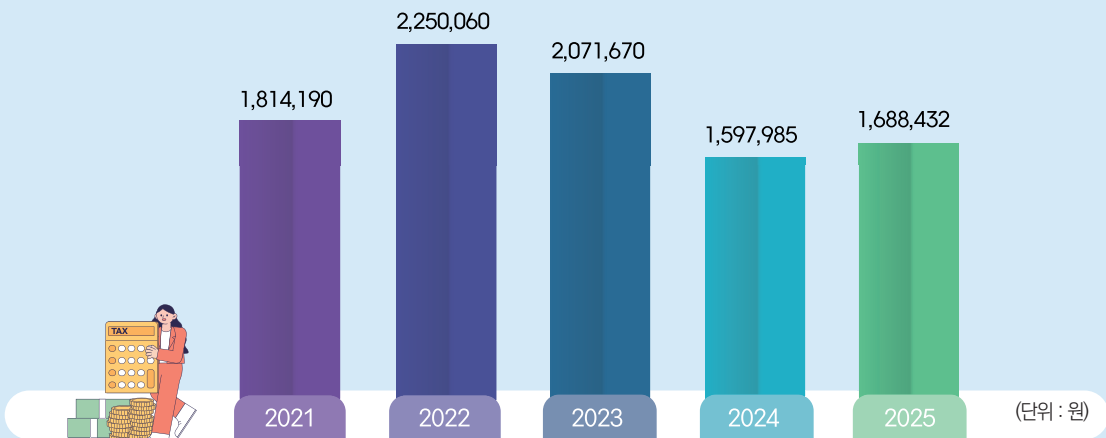

P A R T

02

도시기반

Municipal Report 2026 YEOSU



Infrastructure

도시계획 City Planning

주택 Housing

도로 Road Network

공원녹지 Parks & Green zones

상·하수도 Water Supply & Drainage

교통 Transportation

공항·철도 Airport & Railroad

해운·항만 Sea Transport & Port

도시계획

도시지역 면적은 행정구역의 59%인 302.6km²이며, 용도지역별 비율은 녹지 62.3%, 공업 17.1%, 주거 7.4%, 상업 0.9%, 미지정 지역은 12.3%이다.

계획구역

(단위 : km²)

구분	행정구역	도시지역	비율 (%)
면적	512.2	302.6	59%

용도지역

(단위 : km²)

총계	도시지역									미지정	비도시 지역
	주거				공업			상업	녹지		
	소계	전용주거	일반주거	준주거	소계	공업	준공업				
1,024.8	25.6	1.0	23.4	1.2	58.9	55.7	3.2	3.0	215.1	42.5	679.7

택지개발 현황

소제지구 택지개발	만흥지구 택지개발
<ul style="list-style-type: none"> • 위치 : 여수시 소호동 637번지 일원 • 면적 : 418천m² • 계획인구 : 7,711명(3,084세대) • 개발방식 : 공영개발 • 사업비 : 2,400억 원 (공사비 735, 보상비 1,391, 기타 274) • 사업기간 : 2016. ~ 2026. 	<ul style="list-style-type: none"> • 위치 : 만흥동 평촌마을 일원 • 면적 : 406천m² • 계획인구 : 6,255명(2,888세대) • 개발방식 : 공영개발(한국토지주택공사(LH)) • 사업비 : 3,110억 원 (공사비 1,000, 보상비 1,400, 기타 710) • 사업기간 : 2019. ~ 2032.



주택

공공 임대주택 건설 및 노후 주택 정비로 생활안정과 환경개선이 이루어지고 있으며, 주거형태는 아파트 비율이 증가하는 추세이다.

주택 종류별 현황

(단위: 동)

계	주택 종류						주택보급률 (%)
	단독주택	다가구주택	아파트	연립주택	다세대주택	기타	
140,245	40,531	11,175	77,992	2,525	1,068	6,954	110.08

주택 증가추이

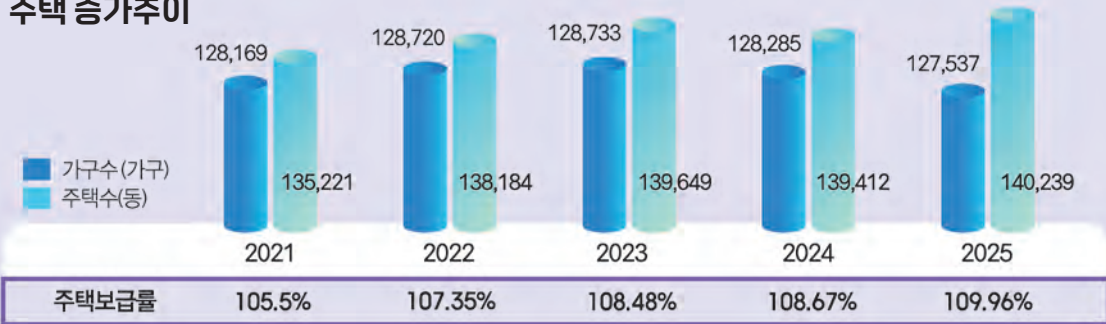

건축 허가 현황

(단위: 동)

구분	2021	2022	2023	2024	2025
계	2,144	1,382	1,553	1,869	913
아파트	27	21	32	41	42
주거용	817	489	350	249	254
상업용	669	482	814	1,191	286
공업용	398	256	238	114	123
문화·교육	77	41	43	40	39
기타	156	93	76	234	169



도로

도로는 국도 2개 노선을 비롯하여 지방도, 시·군도 등 2,635개 노선이 있으며, 만흥~오천 도로 확포장, 돌산읍 백초~거북선대교 진출입로 개설 등 도시계획도로와 지역 도로망 확충으로 남해안 관광벨트를 구축하였다.

도로 현황

(단위: 개, km, %)

구분	계	국도	지방도	시도	도시계획도로	농어촌도로
노선수	2,635	2	2	30	2,426	175
총연장	1,706.07	127.22	80.56	215.3	912.59	370.4
포장률	74.6	86	84	76	92	35

도로 시설물

(단위: 개소, 개, km)

구분	터널	교량	육교	지하 보도	지하 차도	고가 도로	도로 표지판	가로등
개소	32	172	25	1	2	2	539	14,893
연장	21.38	21.4	0.85	0.03	0.97	0.99	-	-



울촌면 동양엔파트A ~ 울촌초 도로확장



화양면 화양고 앞 도로확장

주요도로 건설 현황

(단위: km, 억원)

구분	사업명	사업기간	길이	사업비	공정(%)
도시계획 도로	돌산읍 백초~거북선대교 진출입로 개설	2019~2026	5.25	36	16
	국동 4통 도시계획 도로 개설	2025~2026	8	2	20
	만흥~오천 도로 확포장	2024~2027	21	83	45
시도 및 농어촌 도로	울촌교차로~연화마을 도로 확장	2024~2027	11	191	10
	봉산동 한산사 일원 도로 정비	2025	2	1	100(준공)
	웅천 자이 더스위트 도로확장	2025~2026	6	1	20
	돌산읍 진두마을 도로 개설	2023~2026	6	9	65
	돌산읍 안골전 사거리 우회도로 개설	2021~2025	10	15	95
	소라면 봉두~상봉 25호선 개설	2025~2027	8	34	30
	소라면 장척 위험도로 확장	2024~2026	12	2	30
	울촌중학교 앞 도로 확장	2024~2026	11	6	50
	화양면 나진~분재마을 농어촌도로 개설	2025~2027	8	42	10
	무선중학교 일원 보도 개설	2025	3	4	100(준공)

공원녹지

한려해상국립공원과 다도해해상국립공원의 아름다운 바다에 접해 있으며, 자연친화적이고 쾌적한 도시공원 조성 및 녹지공간 확대로 시민의 휴식공간을 제공하고 있다.

국립공원 현황 총 447,359 km²

(단위 : km²)

공원명	면적	지정일시	비고
한려해상국립공원	28.208	1968. 12. 31.	오동도지구 : 28.208(육지0.133 해상 28.075)
다도해해상국립공원	419.151	1981. 12. 23.	금오도지구 : 176.207(육지 38.051 해상 138.156) 거문백도지구 : 242.944(육지 11.469 해상 231.475)

도시공원

(단위 : 개소, km²)

구분	계	근린공원	어린이공원	소공원	수변공원	문화공원	체육공원	역사공원	묘지공원
개소	177	39	69	39	8	8	1	12	1
면적	5.91	4.24	0.17	0.04	0.35	0.21	0.08	0.11	0.69

※ 도시자연공원구역 : 종고공원 등 9개소 A=1,629천m²

시가지 녹화

(단위 : km, 천본)

가로수			조경수				
식재연장	식재수량	계	분리대	수벽	청사주변	공한지	시설녹지
390	58,566	14,942	787	1,284	6	9,870	2,995

산림욕장·자연휴양림 현황



봉화산 산림욕장

- 위치 : 미평동 산 21-1
- 면적 : 33ha
- 주요시설 : 산책로·전망대·맨발항토길 등 주요 편의시설, 자연관찰원·자연탐방 등 교육시설, 화장실·음수대·세족장 등 위생시설
- 조성년도 : 2005년



봉황산 자연휴양림

- 위치 : 돌산읍 대북길 160
- 면적 : 229ha
- 주요시설
 - 숲속의 집 (20m²~68m²) : 14동(수용인원 : 70명)
 - 산림문화휴양관 (39m²~77m²) : 10실(수용인원 : 46명)
 - 카라반(17m²) : 3동(수용인원 : 12명)
 - 세미나실 (116m²) : 1실(수용인원 : 56명)
 - 부대시설 : 관리사무소 1동, 산책로 1.5km, 야영데크 23면, 물놀이장 1개소, 샤워장, 음수대, 야외화장실, 주차장 4개소
- 조성년도 : 2012년

상·하수도

상·하수도는 도서 및 취약지구의 급·배수시설 확충에 주안점을 두고 있으며, 11년간의 공사기간을 거쳐 완공된 하수종말처리장은 하루 11만톤의 생활 하수와 330톤의 분뇨처리가 가능하며 해양오염 방지에 크게 기여하고 있다.

상수도 시설

총인구	급수인구	시설용량 / 일	연간생산량	보급률	1인 1일 급수량
263,284명	259,335명	156,720m ³	472,681,114m ³	98.5%	498.3 l

상수도 시설 현황

가압장 및 배수지

가압장(개소)		정수	배수지	비고
계	원수			
33	2	31	37개소 / 59,562m ²	소형가압시설 56개소

정수시설

개소수	시설용량	주요시설물							
		착수정	혼화지	침전지	정수지	막여과(계열)	급속여과지	완속여과지	해수담수화
5	156,720m ³ /일	8	6	13	21	2개소(10)	21	2	2

송배수시설

송수관		배수관		급수관		총연장
구경	연장	구경	연장	구경	연장	
100~1000mm	64km	80~250mm	699km	13~50mm	1,028km	1,791km

소규모 수도시설 및 먹는 물 공동시설

(단위: 개소, 명, m³)

구분	수원형태	개소	급수인구	일일공급수량
총계		37	5,094	1,489
소규모 수도시설	소 계	31	3,144	1,304
	마을 상수도	13	2,374	875
	소규모 급수시설	18	770	429
먹는 물 공동시설	소 계	6	1,950	185
	약수터	4	1,200	85
	음수대	2	750	100





하수종말처리시설 현황

- 위치 : 여수시 신월로 284-1 (웅천동)
- 처리장면적 : 132,321 m²
- 사업비 : 1,970억 원
- 사업기간 : 1993. 11. ~ 2006. 2.
- 처리용량 : 110천톤/1일 (하수 및 분뇨 연계처리)



하수도시설

총인구	배수구역 인구	계획연장	시설연장	시설용량	보급률
264,298명	241,146명	1,285 km	1,177.2 km	110,750 m ³ /일	92.4 %

하천 현황

(단위 : 개소, km, %)

구분	하천수	총연장	제방연장			
			계	개수	미개수	개수율
계	129	217.996	408.622	156.198	252.42	38.23
지방하천	12	52.480	77.610	41.580	36.03	53.58
소하천	117	165.516	331.012	114.618	216.394	34.63

교통

자동차는 전년보다 209대 감소한 146,583대로 세대당 1.15대를 보유하고 있다. 지능형 교통시스템(ITS)을 구축하여 운영 중이며, 어르신 무료버스 시행 등으로 시민 중심의 선진 대중교통체계를 확립하였다.

자동차 등록 총 146,583대 (영업용 7,361 + 자가용 138,648 + 관용 574)

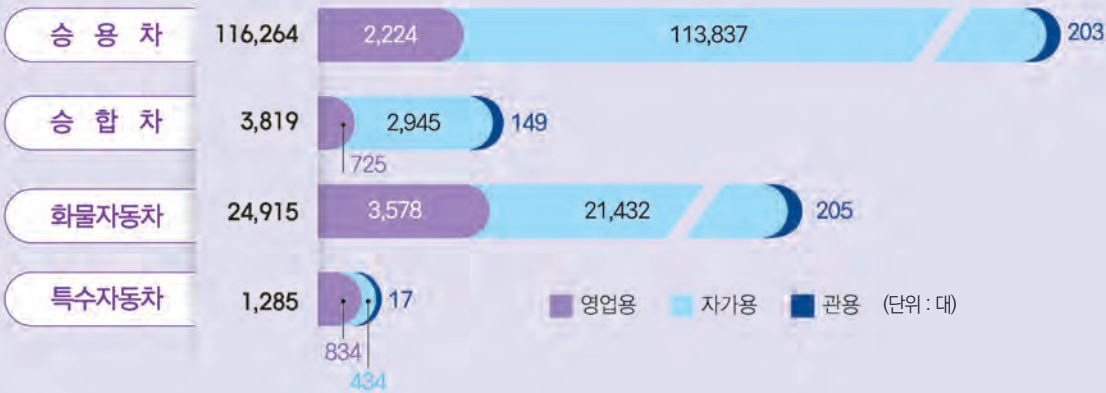

자동차 변동추이

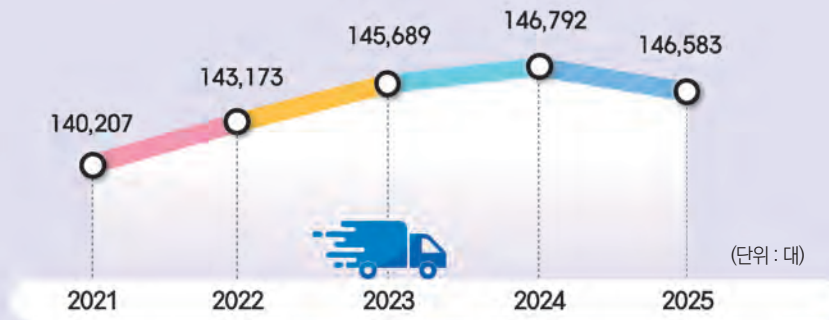

☑ 세대당 자동차 대수 1.15대/1세대

교통수단별 수송 분담률

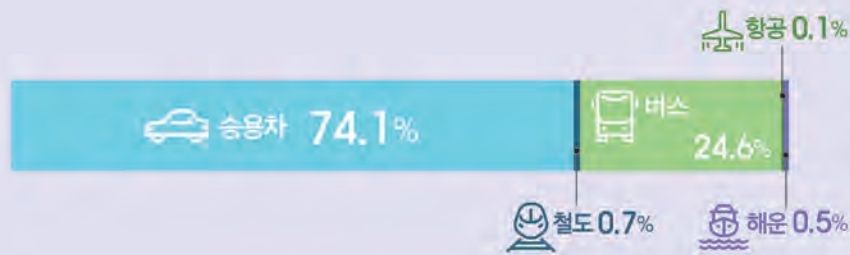

운수업체 및 보유차량 현황

(단위: 대)

구분	합계	시내버스	마을버스	전세버스	택시		화물	렌터카	장의차
					개인	법인			
업체 수	1,338	4	8	18	808	22	433	33	12
면허대수	4,339	182	12	457	808	619	1,061	1,177	23

※ 시내버스 노선: 71개(시내 69, 광역 2) ※ 마을버스 노선: 9개

공항·철도

여수를 비롯한 광양만권 항공수요를 담당하는 여수공항과 전라선 종착역으로 KTX가 운행되는 여수엑스포역이 있다.

자동차 관리 사업체

(단위 : 개소)

계	매매업	정비업					폐차업
		소계	종합	소형	전문	원동기	
280	40	236	29	19	187	1	4

주차장 현황

(단위 : 대)

구 분	계	노상	노외	건축물부설	기타
개 소	11,815	70	234	11,456	55
면 수	134,071	2,323	12,518	116,560	2,670



공항·철도

(단위 : 명, 톤)

구분	시설규모	시설 연도	1일 수송량		연간 수송량	
			승객	화물	승객	화물
여수공항	활주로 : 2,100m×45m 여객청사 : 13,328㎡	1971 (2005)	1,480.9	6.5	540,526	2,385
여수엑스포역	부지 : 160,000㎡ 건물 : 5,105㎡	1930 (2009)	4,289.8	-	1,565,790	-
여천역	부지 : 10,424㎡ 건물 : 1,068㎡	1930 (2011)	2,378.2	-	868,040	-

해운·항만

여수항은 1923년 개항 이후 1949년 국제무역항으로 지정되었으며, 여수국가산단의 물동량 처리를 위해 여수광양항(삼일항)이 입지하여 동북아 국제물류기지로서의 중심 기능을 담당하고 있다.

선박 등록 현황

(단위: 척)

계	여객선	화물선	유조선	예선	부선	기타
622	38	27	39	92	85	341

연안 여객선 현황

(단위: 개, 대, 명)

구분	항로수	운항선박	연간 수송 인원
정 기	11	14	1,131,302
부정기	1	1	0

시설 현황

구분	부두연장 (M)	하역능력 (천톤/년)	이용(화물)	하역장비
여 수 항	4,271.6	-	선용품 등	-
광양항(여수산단)	10,612	211,779	원유, 납사, 석탄 등	로딩암

선박 입출항 및 화물수송

(단위: 척, 천톤)

구분	선박입출항			화물 수송		
	2024	2025	전년대비(%)	2024	2025	전년대비(%)
합 계	42,443	42,340	0.2	135,049	130,740	△3.3
여 수 항	20,005	20,583	2.9	2,368	2,486	5.0
광양항(여수산단)	22,438	21,757	△3.0	132,681	128,254	△3.3



P A R T

03

경제·산업

Municipal Report 2026 YEOSU



Economy & Industry

지역경제 Local Economy

제조업 Manufacturing

광양만권 경제자유구역 개발 Gwangyang Bay Area Free Economic Zone Development

농·수산업 Agriculture & Fisheries

농·수산물 브랜드 Brands of Agriculture & Fisheries Products

노사협력 Labor-Management Cooperation

지역경제

여수국가산단이 입주하여 석유화학산업을 중심으로 한 제조업이 큰 비중을 차지하고 있다. 박람회 개최 이후 지속적인 관광객 증가에 따라 관광 관련 산업이 크게 활성화되었다.

고용구조 현황

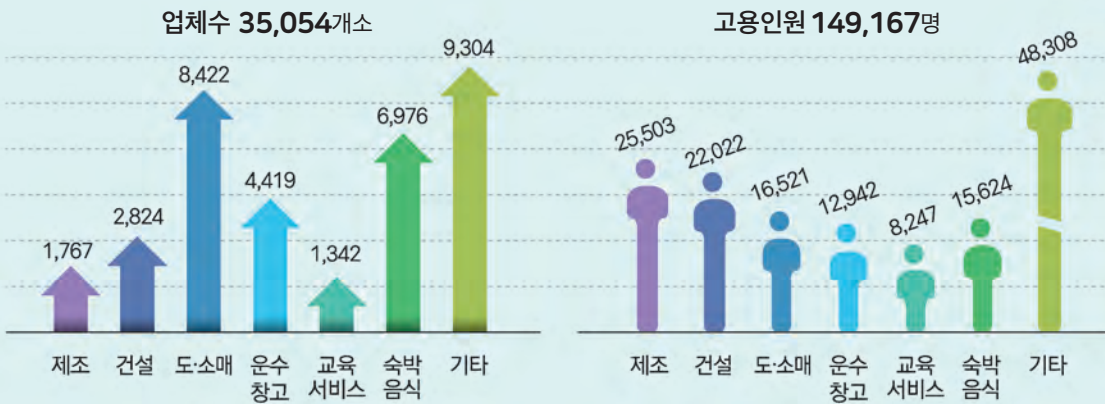

※ 자료 : 2024년 전국사업체조사 결과 (국가데이터처), 종업원수 1인 이상 사업체

금융기관 현황

(단위 : 개소)

계	금 용 기 관									
	지방 (광주은행)	시중 (국민·기협·우협은행 등)	새마을 금고	농협 은행	지역 농협	축협	원협	우체국	수협	신협
136	5	12	30	5	39	4	4	25	6	6

유통시설

(단위 : 개소)

총계	대형점	상설시장	수산물위탁판매장	농산물 도매	로컬푸드
34	5	13	6	1	9



제조업

제조업체는 주로 여수국가산업단지, 오천산단, 화양농공단지에 집중되어 있으며, 울촌지방산업단지가 조성되고 있어 국내에서 손꼽히는 투자지역으로 부상하고 있다.

제조업체 현황

(단위: 개소, 명)

구분	계	화학	코크스, 연탄 및 석유정제품	기계금속 금속가공	식료품	기타
업체 수	294	91	3	57	61	82
종업원수	20,137	11,701	1,875	3,005	1,373	2,183

※ 자료: 2024년 광업·제조업조사 결과 (국가데이터터치)

수출입 현황 무역수지 -678,573천불 ※ 자료: 수출입무역통계(관세청) → 수출입통계 → 지역별 실적



산업단지 현황

(단위: 개소, 명, 천㎡)

구분	업체수	종업원수	조성면적
계	510	27,319	60,676
여수국가산업단지	321	20,982	51,229
울촌산단(여수)	129	5,620	9,106
오 천 산 단	39	499	222
화양농공단지	21	218	119

여수국가산업단지

조성현황

(단위: 천㎡)

계	산업시설	지원시설	공공시설	녹지	비고 (조성기간)
32,298	23,336	1,830	4,209	2,923	1967~

주요 생산능력

비교	정유		석유화학 (에틸렌 기준)		
	생산량	점유율(국내생산)	생산량	점유율(국내생산)	
78만톤/년	17.3%(451만톤/년)	80만 B/일	25%(320만 B/일)	641.5만톤/년	49.5%(1,295만톤/년)

광양만권 경제자유구역 개발

『광양만권 경제자유구역』 개발



1·2·3 단계별 현황

- 개발 기간 : 1994. ~ 2030.
- 대상 지역 : 여수시 울촌면·소라면·중흥동, 순천시 해룡면, 광양시 해면 일원
- 규모 : 12.9 km²
- 사업비 : 2조 1,833억 원
- 시행자 : 광양만권 경제자유구역청
- 유치업종 : 1차금속, 조립금속, 기계장비, 전기전자, 비금속, 철강연관사업, 석유화학물



울촌제1산업단지

- 개발 기간 : 1994. ~ 2024.
- 개발 지역 : 여수시 울촌면, 순천시 해룡면, 광양시 해면 일원
- 면적 : 9.11 km² (공업용지 5.94, 공공용지 2.83, 자유무역 0.34)
- 사업비 : 1조 2,564억 원
- 유치업종 : 1차금속, 조립금속, 기계장비, 전기업



울촌제2산업단지

- 개발 기간 : 2010. ~ 2030.
- 개발 지역 : 여수시 울촌면·소라면·중흥동 해면 일원
- 면적 : 3.79 km² (1단계 2.1, 2단계 1.69)
- 사업비 : 1조 332억 원
- 유치업종 : 기계, 전기전자, 비금속, 철강연관 산업



2003년 10월 30일 울춘지방산업단지와 화양지구 등이 광양만권 경제자유구역으로 지정되어 첨단산업 및 물류, 해양관광산업을 중심으로 본격 개발되고 있다.



경도지구 해양관광단지 개발사업

- 위 치 : 여수시 경호동 대경도 일원
- 사 업 량 : 2.15km²
- 총 사 업 비 : 1조 5천억 원(민자)
- 사 업 내 용 : 호텔, 타워형 숙박시설, 해수욕, 워터파크, 쇼핑몰 등
- 시 행 자 : (주)와이케이디벨롭먼트 ※ 미래에셋컨소시엄 투자
- 사 업 기 간 : 2017. ~ 2029. ※업무관할청 : 광양만권경제자유구역청



화양지구 복합관광단지 개발사업

- 위 치 : 여수시 화양면 장수리 등 5개리 일원
- 사 업 량 : 6.43km²
- 총 사 업 비 : 1조 524억 원(국비 537, 지방비 852, 민자 9,135)
- 사 업 내 용 : 골프장(27홀), 호텔, 콘도, 레저·문화시설 등
- 시 행 자 : (주)J매그놀리아용평디오션호텔앤리조트
- 사 업 기 간 : 2003. ~ 2027. ※업무관할청 : 광양만권경제자유구역청



광양항 3단계 투기장(1구역) 항만재개발

- 개 발 기 간 : 2019. ~ 2030.
- 대 상 지 역 : 여수시 울춘면 준설도 투기장 일원
- 규 모 : 332만m²
- 사 업 비 : 6,530억 원(국비 913, 여수광양항만공사 5,617)
- 시 행 자 : 여수광양항만공사
- 유 치 업 종 : 복합물류제조시설, 미래신소재 산업시설, 복합첨단 산업시설 등



묘도 준설도 매립장 항만재개발

- 개 발 기 간 : 2015. ~ 2029.
- 대 상 지 역 : 여수시 묘도 준설도 매립장
- 규 모 : 312만m²
- 사 업 비 : 2,246억 원
- 시 행 자 : 광양항용복합에너지허브(주)
- 유 치 업 종 : 복합에너지물류시설, 복합에너지발전시설, 재생에너지생산시설 등



광양항 광역 준설도 투기장 조성

- 개 발 기 간 : 2022. ~ 2027.
- 대 상 지 역 : 여수시 울춘면 여동리 전면해상 일원
- 규 모 : 호안축조 7.5km
- 사 업 비 : 5,188억 원
- 시 행 자 : 해양수산부(여수지방해양수산청)

농·수산업

돌산갓, 거문도 해풍숙, 섬섬여수옥수수 등 지역 특산품을 활용한 농촌융복합산업화로 6차산업 활성화 및 브랜드 육성에 주력하고 있다. 수산물 안전센터 건립 및 소비촉진을 위한 다양한 판로 개척으로 수산업의 활성화를 도모하고 있다.

농업 현황

농가수 9,130세대

농민수 17,458명

※ 통계청 농림어업 총조사 인용

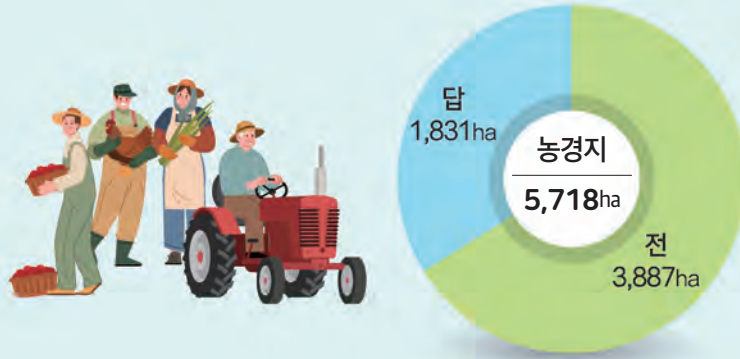

주요농산물 생산 현황

(단위 : ha, 톤, 천본)

식량작물		특용작물		과수		화훼		채소	
면적	생산량	면적	생산량	면적	생산량	면적	생산량	면적	생산량
1,857	11,573	596.6	2,624	168,52	1,228	5.6	1,185	441.3	11,834

농산물 도매시장 현황

(단위 : 명, 톤, 백만원)

구분	상호	경매사	중도매인	거래물량	거래금액
계	3개소	6	22	5,911	19,858
도매시장	여수 중앙 청과 (주)	2	9	1,873	5,558
공판장	여수원협 남산동공판장	4	13	4,038	14,300
	여수원협 청과공판장				



갓 재배



묘도 다락논



수산물 기반 현황

어가수 12,620세대

어민수 37,860명

어 선 3,370척

- 동력선 3,354척

- 무동력선 16척

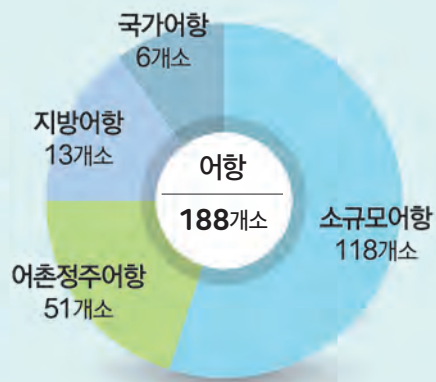

수산물 생산 현황

(단위: 톤 / 백만원)

구분	계	어류	패류	갑각류	기타
생산량	47,978	29,185	2,012	773	16,008
판매액	276,100	168,700	10,700	3,700	93,000

수산물 생산량

(단위: 톤)

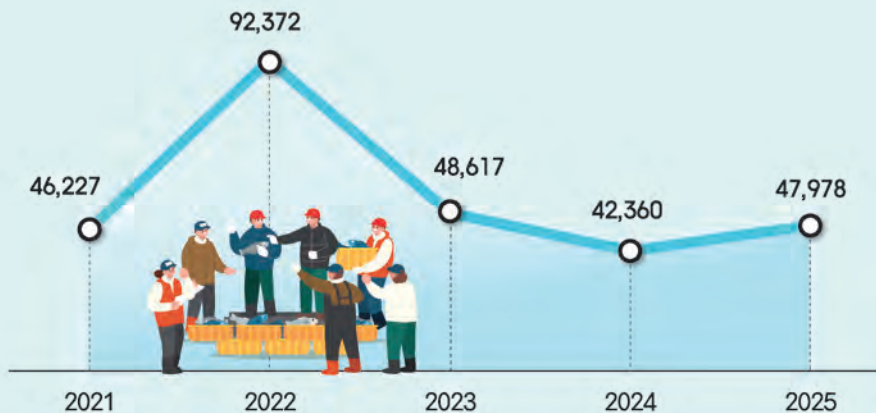

어업허가 현황

(단위: 건)

구분	근해	연안	신고	낙시어선업
계	237	2,220	9,274	252

농·수산물 브랜드

거북선에 실린 쌀



'거북선에 실린 쌀'은 많은 일조량과 맑은공기, 신선한 바닷바람 그리고 쾌적한 환경 속에서 후덕한 우리 부모 형제가 정성을 다하여 싱그러운 자연의 기운을 그대로 담아 생산한 쌀로 품질과 밥맛이 뛰어남.

하이어미



'하이어미' 품종은 농촌진흥청이 개발한 밥쌀용 최고 품종으로 필수 아미노산(8종) 총 함량이 일반쌀에 비해 31%가 높은 쌀이며 유기농으로 정성을 다해 재배하고 유기농 쌀 전용 도정시설에서 생산한 최고급 쌀

거문도 해풍숙



'거문도해풍숙'은 육지에서 남쪽으로 100km 이상 떨어진 청정지역 거문도에서 해풍을 맞고 자라 숙 향이 진하고 미네랄이 풍부함. 속에는 베타카로틴, 치네올 성분 등이 풍부해 면역력 증가, 성인병 예방, 항균·소염 작용에 효과가 있어 건강식품으로 주목받고 있음. 생숙을 비롯해, 냉동숙, 숙개떡, 숙송편, 숙차, 숙분말 등 다양한 상품이 생산·판매되고 있음.

알싸한 돌산갓김치



'돌산갓김치'는 1991년 전라남도 1읍면 1특산품으로 지정받아 돌산갓김치라는 이름으로 알려지게 되었으며 재배면적 증가와 함께 현재의 돌산갓김치산업으로 발전하게 되어 현재 1,000억원에 달하는 산업으로 발전하게 됨. 한방에서는 '갓'의 기능에 대하여 신장의 독소를 제거하고 눈과 귀를 밝게하는 효과가 있고 원활한 대소변과 기침과 가래를 없애주며 폐와 위장의 기능을 돕는 효과가 있다고 함.

금오도 방풍



풍을 예방한다 하여 이름 지어진 방풍(防風, 갯기름 나물)은 미나리와 식물로서 우리나라 남서부 해안가의 산지 또는 바위틈에 자라는 다년초로 맛과 향이 좋아 잎은 나물로 먹고 뿌리는 약용으로 쓰임. 방풍은 일반적으로 뿌리를 수확해서 한약재로 이용하나 여수는 다른 지역과 달리 나물용으로 잎을 수확함. 특히 다도해의 청정해풍을 맞고 자란 '금오도 방풍'은 향긋함과 씹사래한 맛이 일품이며 여수시 남면 금오도 일대의 500여 농가 154ha에 이르는 면적은 전국 최대 집단 재배지임. 방풍은 풍습과 통증을 완화하는데 매우 좋으며 감기로 인해 뼈마디가 아프고 전신에 통증을 느낄때와 풍습으로 인한 근육통, 관절통에 효과가 있음.

섬섬여수 옥수수



여수는 전남 최대 옥수수 주산지이며 강원도 등 다른 지역보다 한달 이상 빠르게 수확할 수 있는 강점을 지님. 옥수수는 무기질과 필수 지방산인 리놀레산이 풍부해 콜레스테롤을 낮춰주고 동맥경화 예방에 효과가 있는 여름철 대표 간식. 옥수수 농촌융복합산업화 사업을 통해 빵, 콘, 조청, 찐옥수수, 과자, 차 등 다양한 가공제품이 개발돼 연중 판매되고 있음.



여수해누리



굴

'여수굴'은 재래종으로 껌처럼 씹는맛이 쫄깃거리고 담백한 맛을 지니고 있으며 알맹이의 탄력성이 뛰어나. 또한 글리코겐 및 아연을 많이 함유하고 있어 테스토스테론의 분비를 촉진시켜 남성을 남성답게 하고 비타민 A, B1, B2와 철분, 인, 칼슘 등의 미네랄이 풍부하여 여성들의 미용식 등으로 각광받는 건강식품.



참멸치

'여수멸치'는 미국 FDA가 지정 관리하고 있는 가막만 청정해역을 비롯하여 남해안 연안에서 생산되며 멸치 특유의 영양소인 칼슘과 타우린 등을 다량 보유하고 있는 천연 건강식품



참전복

'여수전복'은 단백질이 풍부하고 지방질이 적으며 비타민 B1, B2가 많고 칼슘과 인 등의 미네랄이 많이 함유되어 피부미용, 자양강장, 산후조리에 효능이 있음. 또한 타우린이 풍부하여 간장의 해독기능 강화 및 콜레스테롤 저하와 심장기능의 향상, 시력회복에 효과가 있는 건강식품



홍합

'여수홍합'은 입맛을 돋우고 간의 해독을 풀어주어 피로회복에 좋으며 숙취예방에 탁월한 효능이 있음.



참돔

'여수참돔'은 불포화 지방산과 풍부한 섬유질, 저칼로리, 고단백 식품으로 다이어트와 미용 그리고 건강유지에 좋은 최상의 건강식품



피문어

'피문어'는 전국 40% 이상 여수시에서 생산됨. 타우린 함량이 높고 미각을 돋우는 무기질과 니아신이라는 성분이 많이 함유되어 있는 건강식품. 성인병 예방, 빈혈치료, 시력회복에 좋으며 식중독 해소와 동맥경화, 심장마비 예방 등에 효과가 좋음.

노사협력

지역산업체의 노동조합은 138개이며, 조직대상 근로자의 73%가 노동조합에 가입되어 있다. 신뢰와 협력을 바탕으로 상생과 안정을 추구하는 노사문화를 만들어 가고 있다.

노동조합

(단위 : 명)

조직 대상 근로자 수 (임금근로자)	조합수	조합원			조직률(%)
		계	남	여	
28,900	138	21,143	19,547	1,596	73

산업별 노동조합

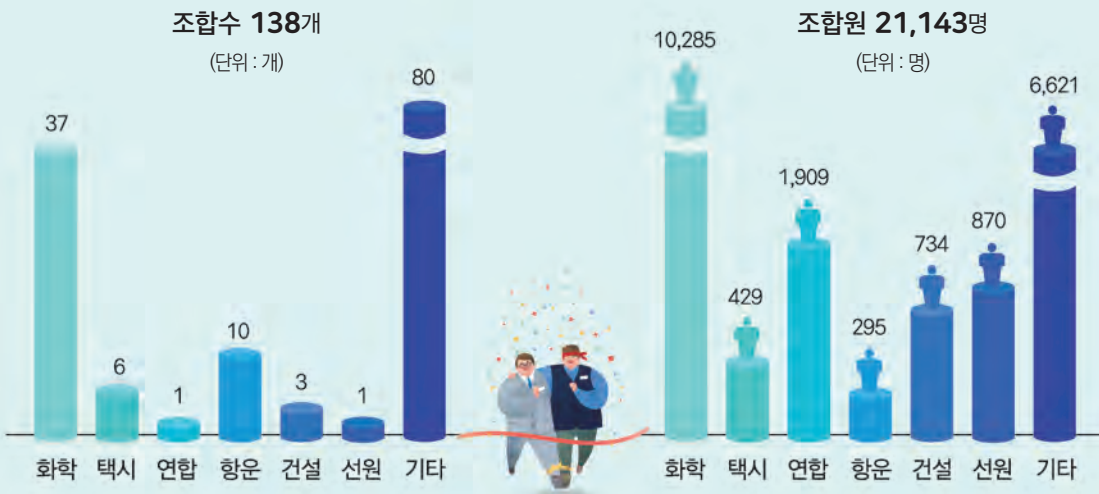

노사분규 발생 추이

(단위 : 건)

연도별	2021	2022	2023	2024	2025
발생건수	1	0	0	0	0



P A R T

04

복지·보건·환경

Municipal Report 2026 YEOSU



Welfare & Public Health & Environment

사회복지 Social Welfare

보건·위생 Public Health

환경·청소 Environment & Waste Treatment

사회복지

노인, 아동, 청소년, 여성, 장애인 등 계층별 맞춤형 복지서비스를 지속적으로 확대하여 살기 좋고, 살고 싶은 행복도시를 만들어 가고 있다.

복지시설

생활시설

(단위: 개소명)

구분	계	노인	부랑인	한센시설	장애인	아동	청소년	여성
시 설 수	67	39	1	1	13	6	2	5
수용능력	1,869	1192	80	180	199	133	20	65
수용인원	1,376	982	51	18	177	90	15	43

이용시설

(단위: 개소)

구분	계	종합사회 복지관	노인 복지관	경로당	재가노인복 지시설	장애인 시설	어린이 집	다문화 시설	지역아동 센터	여성 복지
시 설 수	785	4	3	532	59	32	109	2	40	4

사회복지 보호대상자

(단위: 세대 (명))

기초생활보장수급자	가정위탁아동	모자가정	부자가정	조손가정	기초연금	장애인
10,679 (14,071)	54 (66)	967 (2,409)	192 (590)	10 (24)	37,417 (48,928)	5,806 (6,113)

사회복지단체

(단위: 개, 명)

구분	노인단체	여성단체	장애인단체	청소년단체	보훈단체
단체수	1	29	12	7	9
회원수	31,971	1,147	4,598	4,035	2,250





자원봉사자

(단위: 명)

구분	합계	생활편의	교육	문화행사	환경보호	안전방법	기타
인원	10,744	3,659	1,244	1,436	1,259	255	2,891

등록장애인 변동 추이

(단위: 명)

연도별	2021	2022	2023	2024	2025
인원	17,835	17,707	17,505	17,313	17,071

65세 이상 노령인구 변동추이

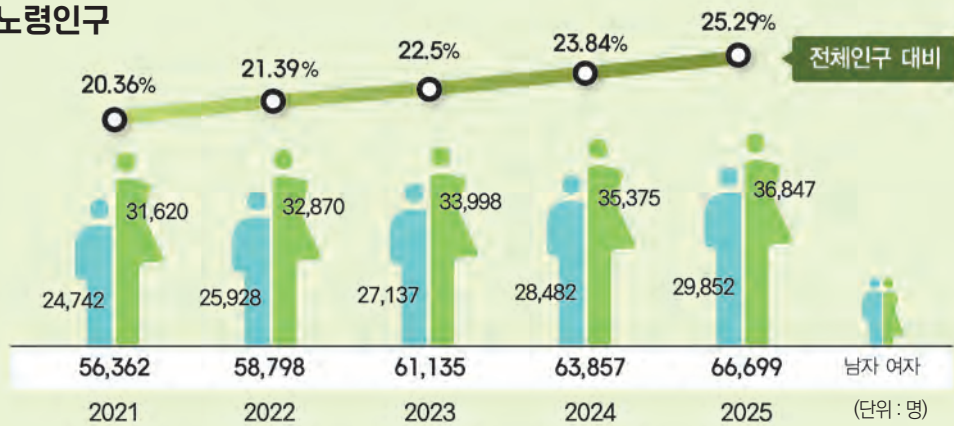

장의관리시설

화장장	공설묘지 (1개소)		납골당 (2개소)		장례식장		
화장로	1일 처리능력	매장기수	매장가능	봉안기수	봉안가능	개소	안치가능
5기	20구/일	20,446	2,400	29,936	13,990	9	64



보건·위생

3개소의 종합병원을 비롯하여 370개소의 의료기관이 있으며, 권역별 재활병원 유치 등 공공보건 의료 인프라를 지속적으로 확충하고 다양한 건강관리 프로그램을 운영하여 시민 건강수준 향상에 기여하고 있다.

의료기관

(단위: 개소, 개)

구분	계	종합병원	병원	의원	한의원	치과의원	산후조리원	보건소	보건지소	보건진료소	부속의원
개 소	370	3	24	158	55	85	1	1	12	28	3
병상수	4,958	981	3,406	477	82	0	12	0	0	0	0

의약품 판매업소

(단위: 개소)

계	약국	의약품 도매상	한약품 도매상	의료기기 판매업	기타
891	122	4	6	497	262

의료인 총 4,601명

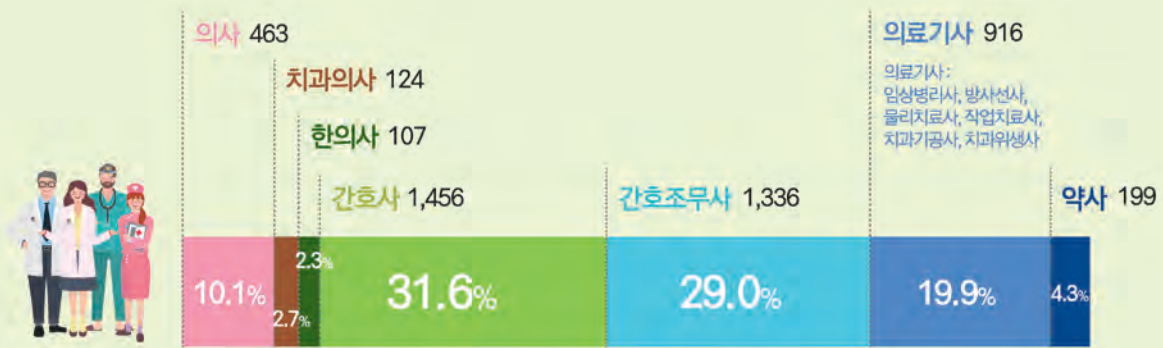

공중위생 접객업소 총 2,125개소

(단위: 개소)

소계	숙박업		목욕장	이용	미용	세탁	건물위생 관리	위생용품
	일반	생활						
578	261	317	79	105	1,101	128	129	5



숙박시설 객실 수 : 1,215개소 / 15,025실

• 일반숙박업 : 261개소 / 8,067실 • 관광숙박 : 264개소 / 4,907실 • 민박 : 690개소 / 2,051실

식품위생업소

(단위: 개소)

계	일반 음식점	휴게 음식점	유흥주점	단란주점	즉석판매 제조가공	집단 급식소	건강기능 식품	기타
9,492	5,079	1,163	334	179	923	287	402	1,125

환경·청소

대기보전특별대책지역으로 지정된 여수국가산단은 환경 허용 기준치 이내로 대기환경을 유지하고 있으며, 도시형폐기물종합처리시설을 이용하여 생활폐기물을 친환경적으로 선별·소각·매립할 수 있게 되었다.

환경기초시설

(단위 : 개소)

구분	하수종말처리장 (분뇨처리장)	쓰레기매립장	산단폐수처리장	도시형폐기물 종합처리시설
시설수	1 (1)	2	2	1

배출업소

(단위 : 개소)

계	소음진동	대기	수질	기타
1,795	97	316	489	893

대기환경

구분	아황산가스 (SO ₂)	미세먼지 (PM-10)	오존 (O ₃)	이산화질소 (NO ₂)	일산화탄소 (CO)
기준치 (연)	0.02 ppm이하	50 μ g/m ³ 이하	8시간 평균치 0.06 ppm 이하	0.03 ppm이하0.01	8시간 평균치 9 ppm 이하
연 평균	0.0032 ppm	24 μ g/m ³	0.03 ppm	ppm	0.43 ppm

폐기물 처리

생활폐기물 처리

1일배출량 (톤)	수거량 (톤/년)	수거율 (%)	장비·인력		
			차량	압록박스	인력(명)
261	95,125	100	81	4	274

위생매립장

구분	면적	매립용적	침출수 처리용량
계	384,808m ²	475만5천 m ³	1,030m ³ /일
만흥매립장	284,740m ²	325만5천 m ³	760m ³ /일
월내처리장	100,068m ²	150만 m ³	270 m ³ /일

생활폐기물 처리시설

명칭	처리용량	처리방법	위탁운영사
계	245톤/일		
생활폐기물 소각시설	100톤/일	스토카식 소각	여수시도시관리공단
음식물 자원화시설	90톤/일	호기성 퇴비화	(주)여수엑스포환경
바이오 가스화시설	55톤/일	혐기성 분해	여수시도시관리공단



여수의 하루



출생

3.1명/1일



사망

6.3명/1일



결혼

3.1쌍/1일



이혼

1.4쌍/1일



가구원

2.16명/1가구



관광객

73,751명/1일



교통사고

3.6건/1일



화재

0.6건/1일



자동차

1.14대/1가구



인구밀도

543명/1km²



주택

1.08동/1가구



상수도

467ℓ/1인1일



지방세부담(연)

1,598천원/1인



의료시설

시민 820명당 1개소



의료인

시민 59명당 1인



시직원

시민 143명당 1인



P A R T

05

문화·관광

Municipal Report 2026 YEOSU



Culture & Tourism

문화예술 Culture & Arts

축제 Festivals

관광 Tourism

국제교류 International Exchange

문화예술

찬란한 해양호국문화를 꽃피운 유서 깊은 문화유산을 많이 간직하고 있으며, 특히, 국보 진남관을 비롯하여 선소, 흥국사 등 이충무공을 중심으로 한 임진왜란 관련 호국유적이 많은 것이 특징이다.

문화유산 현황

(단위: 개소)

계	국가지정							도지정					문화유산자료	등록문화유산	시지정기념물	
	소계	국보	보물	사적	명승	중요민속	천연기념물	소계	유형	무형	자연	기념물				민속자료
66	24	1	13	4	4	1	1	20	8	4	2	4	2	10	9	3

국가지정 문화유산



흥국사 홍교



통제이공수군대첩비



여수 충민사



여수 선소유적



백도



공룡발자국화석

문화유산명	지정종별	
여수 진남관	국	보
여수 흥국사 대웅전	보	물
여수 흥국사 홍교	보	물
여수 통제이공 수군대첩비	보	물
흥국사 대웅전 후불탱	보	물
여수 타루비	보	물
흥국사 노사나불 괘불탱	보	물
흥국사 수월관음도	보	물
흥국사 십육나한도	보	물
여수 흥국사 목조석가여래 삼존상	보	물
여수 흥국사 동종	보	물
여수 흥국사 목조 지장보살 삼존상·시왕상 일괄 및 복장유물	보	물
여수 흥국사 대웅전 관음보살 벽화	보	물
여수 흥국사 소조사천왕상	보	물
여수 충민사	사	적
여수 선소유적	사	적
여수 석보	사	적
제5로 직봉-여수 돌산도 봉수 유적	사	적
여수 상백도·하백도 일원	명	승
여수 금오산 향일암 일원	명	승
여수 영취산 흥국사 일원	명	승
여수 거문도 수월산 일원	명	승
여수 연등동 벽수	국기민속문화유산	
여수 낭도리 공룡발자국 화석산지 및 퇴적층	천연기념물	



진남관

도지정 문화유산

문화유산명	지정종별	
여수 석인	유	형
흥국사 원통전	유	형
돌산군관청	유	형
여수 흥국사 삼장보살도	유	형
여수 흥국사 제석도	유	형
여수 흥국사 중수사적비	유	형
여수 달마사 소장 예념미타도량참법 권6~10	유	형
여수 한산사 지장시왕도	유	형
거문도벚노래	무	형
현천소동패놀이	무	형
판소리 동편제 흥보가	무	형
각자장	무	형
돌산 평사리 고니도래지	자	연
여수 호명동 방재림	자	연
여수 오림동 지석묘군	기	념 물
여수 산수리 지석묘군	기	념 물
여수 고락산성	기	념 물
거문도 항일 유적	기	념 물
여수 영당지	민속문화유산민	
여수 악공청관련자료 일괄	속 문 화 유 산	

문화유산 자료

- 흥국사
- 은적암
- 돌산향교
- 여수향교
- 여수 호좌수영수성 창설사적비
- 여수 절도사 안숙사적비
- 여수 손죽도 이대원사당
- 여수 이량장군 방왜축제비
- 여수 흥국사 팔상전
- 여수 오충사와 이순신자당기거지

등록문화유산

- 여수 구 청년회관
- 여수 구 애양원교회
- 여수 애양병원
- 여수 장천교회
- 여수 마래 제2터널
- (구)제일은행 여수지점
- 여수 (구)울촌역
- 여수 사도·추도마을 옛 담장
- 여수 거문도 근대역사문화공간

여수시 문화유산 기념물

- 이충무공어머니 사시던 곳
- 여수 방담진성 및 굴강
- 오충사



현천소동패놀이



추도마을 담장



이충무공어머니 사시던 곳



문화시설

(단위: 개소)

계	시민회관	문예회관	방송국	문화원	도서관	영화관
15	1	1	2	1	7	3

※ 작은도서관 : 40(공립 8, 사립 32) / 기타시설 : 예올마루공연장

문화예술단체 현황

(단위: 개, 명)

구분	계	국악	무용	연극	사진	문인	미술	연예	음악	기타
단체수	92	10	1	2	3	5	10	16	14	31
회원수	7,989	327	20	73	86	156	659	568	1,500	4,600

- 시립국악단 : 1개단 45명 (2000. 7. 1. 창단)
- 시립합창단 : 1개단 45명 (1971. 1. 15. 창단)

종교단체 현황

(단위: 개소, 명)

구분	계	기독교	불교	천주교	기타
개 소	715	629	70	10	6
교 직 자 수	1,068	944	81	30	13
신 도 수	107,502	64,545	19,430	20,667	2,860



축제

천혜의 자연경관과 호국역사의 열이 숨쉬는 고장답게 계절마다 특색있는 축제가 펼쳐지는데 다양한 볼거리와 먹을거리, 체험행사가 어우러져 탐방객들의 발길이 끊이지 않는다.

축제명	기간	장소	주요행사
여수영취산신달래축제	2026. 3. 28. - 3. 29.	흥국사 산림공원 및 영취산 일원	개막식, 산신제, 산상음악회, 체험행사 등
여수밤바다 낭만버스커 거리문화공연	2026. 4.-10.	해양공원 및 낭만포차	노래, 댄스, 밴드, 마술 등 거리문화공연 운영
신도십 거리문화공연 우리동네 청춘버스킹	2026. 4.-10.	여문문화의 거리, 소호동동다리, 웅천상가 등	노래, 댄스, 밴드, 마술 등 거리문화공연 운영
문화예술 브랜드 사업 전라좌수영 독제 재현 공연	2026. 4.-10.	이순신광장 및 진남관	전라좌수영 독제 재현 공연, 전통예술공연 등
여수거북선축제	2026. 5. 1. - 5. 4.	이순신광장 및 중앙동 일원	개막행사, 통제영길놀이, 출정식, 체험·공연행사 등
여수에코국제음악제	2026. 6월 중	GS칼텍스 예울마루 및 여수시 일원	국제 음악제 개최, 탄소 중립 실천 캠페인 운영, 찾아가는 음악회 개최 등
거문도·백도 은빛바다 체험행사	2026. 7. 31. - 8. 1.	삼산면 거문도 일원	개막식, 맨손활어잡기 체험, 지인망 끌가고동잡기 체험 등
여수여자만갯벌노을 체험행사	2026. 9. 12. - 9. 13.	소라면 장척마을 일원	개막식, 바지락 캐기, 맨손고기잡이, 대나무 망둥어 낚시 체험 등
여수밤바다 불꽃축제	2026. 9. 19.	여수세계박람회장 일원	개막식, 해상 불꽃쇼, 드론 라이트불꽃쇼, 공연 행사 등
여수음악제	2026. 9월 중	GS칼텍스 예울마루 및 여수시 일원	KBS교향악단과 함께하는 음악제 개최, 음악학교 운영, 찾아가는 음악회 개최 등
여수마칭페스티벌	2026. 9월 중	이순신광장	국내외 마칭(관악) 팀들이 참여하는 페스티벌 개최, 거리 퍼레이드 등
여수 섬 음식 축제(가칭)	2026. 10. 9. - 10. 11.	여수세계박람회장 디지털갤러리(EDG)	개막식, 섬 음식 전시 및 시식, 푸드쇼, 페어링쇼, 음식체험 및 공연 등
여수동동북축제	2026. 10. 31. - 11. 1.	용기공원 및 선소 일원	개막식, 메인 아티스트 공연, 마스터클래스 등
여수향일암일출제	2026. 12. 31. - 2027. 1. 1.	돌산읍 임포마을 (향일암 일원)	제야의 종 타종, 일출 감상, 소원지 달기 등
새해 분산일출(일몰)제	2026. 12. 31. - 2027. 1. 1.	각 읍·면·동 일출(일몰) 명소	일출기원 행사, 떡국 나눔, 핫팩 제공 등
청년거리문화한마당	2026. 연중	여수시 일원	거리공연, 지역특화프로그램, 버스킹 공연 등



관광

여수시는 예로부터 산수가 빼어나게 아름다워 이름 그대로 麗水라고 하였으며, 한려해상국립공원 1개 지구와 다도해해상국립공원 2개 지구가 지정되어 있어 그 아름다움을 대변해 주고 있다. 특히 여수는 바다가 아름답다.

관광사업체 현황

(단위: 개소)

총계	여행업	관광숙박업	관광편의 시설업			관광 유람선업	유원 시설업	
			소계	관광극장유희업	관광식당업			시내순환관광업
467	179	264	2	2	-	-	5	17

관광객 추이

(단위: 천명)



주요 관광지



오동도

여수대표 관광지. 붉은 동백으로 물들인 바다의 꽃섬



거문도·백도

감탄이 절로나는 바다 절경. 국가 명승지 지정된 천혜의 비경. 남해의 해금강



향일암

한국의 4대 관음기도처 중 하나. 전국 최고의 일출명소



흥국사

의승수군 주진사·호국불교의 성지. 11개의 보물을 간직한 여수의 보물창고



금오도비렁길

“비렁”은 순우리말인 “벼랑”의 여수사투리. 총 5개 구간 18.5km. 남해안 대표적 해안 트레킹 코스



여수세계박람회장

한국인이 꼭 가봐야 할 한국 관광100선 선정(2019~2025 문화체육관광부, 한국관광공사). 2012년 여수세계박람회의 감동 그대로. 명품 체험코스



진남관

임진왜란 때 조선 수군의 본거지. 현존하는 관아건물 중 국내 최대 목조건물이자 전라좌수영의 유일한 건축물(국보)



여수밤바다

해안선을 따라 조성된 1.5km 시민공원(종포해양공원). 최고의 휴식공간·필수 데이터 코스



소호동동다리

멋진 야경과 밤바다가 어우러진 742m 해변 산책로. 또 하나의 여수밤바다 풍경



낭만포차

다양한 음식을 맛보며 여수 야경과 공연을 함께 즐길 수 있는 여수의 명소



유월드 루지 테마파크

여수 최초 휴식·체험·관광을 ONE-STOP으로 즐길 수 있는 도심형 복합 테마파크.



여수 예술랜드 리조트

전 객실 오션뷰, 각 건축물 자체가 예술작품(건축저작권 등 록되어 있음)



여수산단 야경

국내 최대 중화학 공업단지 (270여개 업체)인 여수산단에서 내뿜는 형형색색 빛의 웅장한 야경

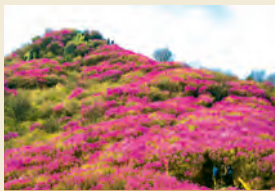

영취산 진달래

우리나라 3대 진달래 군락지 중에 하나. 매월 4월초, 전국 최대 규모(축구장 140개 너비)의 진달래꽃 만개



해상케이블카

국내 최초 바다 횡단 해상 케이블카(돌산~자산공원 1.5km). 스릴과 함께 다도해 전망. 여수밤바다 풍경이 한 눈에...



이순신대교

현수교 중 세계 최고 높이 (주탑높이 270m, 63빌딩보다 높음). 주탑간 거리 1,545m (충무공의 탄신해인 1545년 기념)



사도

CNN에서 선정한 한국의 아름다운 섬. 매년 2~5월 보름 때 "모세의 기적"과 같은 바다 갈라짐 현상. 공룡공원 조성



하화도

동백꽃, 선모초, 진달래꽃이 아름답게 피어있는 꽃섬 (6.7km의 꽃섬길 조성)



돌산공원

여수밤바다 전망이 가장 빼어난 명소. 여수 빛노리아와 연계, 여수밤바다의 멋진 야경이 일품



여자만갯벌

갯벌에 드리워진 해님이 장관. 해안도로, 환상적인 드라이브 코스·자전거 코스로 각광 (매년 10월 여자만갯벌노을 체험 행사)



손양원목사 유적공원

두 아들을 죽인 원수를 용서한 사랑의 성자 손양원 목사의 숭고한 삶의 이야기를 전하는 곳. 기독교인들의 성지 순례지로 부상



여수섬섬길

여수~고흥 간 11개 교량을 일컫음. 2028년 11개 다리 (일레븐 브릿지) 완공시 교량박물관 탄생. 경관조명으로 낭만 여수·세계적 해양관광벨트의 축으로 명성 기대



여수사건 기념관

여수사건 73주기를 맞춰 여수사건에 대해 개략적으로 이해할 수 있도록 오동도에 마련한 소규모 공간.



섬섬여수 힐링센터 더섬

여수섬섬길 중 첫 대교인 조화대교 초입 조발 해오름 언덕에 위치한 다목적 관광 편의시설. 새로운 관광명소로 부상

국제교류

1982년 일본 사가현 가라츠시와 자매결연을 맺은 이래 아시아·북중미의 9개국 14개 도시와 자매·우호도시 결연을 맺고 상호 교류의 폭을 넓혀가며 국제적인 도시로서 면모를 일신해 나가고 있다.

교류도시 현황

(단위 : 천명, km²)

구분	국가명	도시명	도시소개 (위치·특성)	인구	면적	결연일자
자매도시	일본	사가현 가라츠시	관광, 수산도시, 도자기, 모터보트 경기장	110	487.48	1982.3.5. (가라츠)
	중국	저장성 항저우시	절강성 성도 중국 제일의 관광도시	11,936	16,596	1994.11.1. (서명후 우편교환)
		산둥성 웨이하이시	산둥반도 최동단, 중국 최초 한국(인천)과 직항로 개설	3,000	5,799	1995.2.27. (웨이하이시)
5개국 6개시	필리핀	세부시	필리핀 남부 무역 중심도시	964	315	1996.10.23. (여천시)
5개국 6개시	멕시코	깨레따로주 깨레따로스	구 멕시코연방 수도 UNESCO지정 인류문화유산	804	759.9	2002.9.3. (깨레따로스)
	트리니다드 토바고	포트오브스페인시	국내 상업 중심지 서인도제도 교역 중심지	49	12	2007.9.17. (여수시)
우호도시	중국	장수성 양저우시	역사문화의 중심도시 수출상품 종합기지	4,559	6,634	1995.2.18. (양저우시)
		저장성 샤오싱시	중화문명의 발상지 역사, 문화의 명승지	4,968	8,279	1997.5.21. (여천군)
	미국	알래스카주 스워드시	알래스카 무역항 여수화력에 석탄 수출	2	56	1996.10.23. (여천시)
캘리포니아주 뉴포트비치		캘리포니아주 대표적인 부촌 태평양 연안의 아름다운 해변	86	137.2	1997.5.19. (뉴포트비치)	
5개국 8개시	벨리즈	벨리즈시	구 벨리즈의 수도 농업, 제재업, 어업의 중심	78	35.667	2002.10.14. (여수시)
	러시아	바니노시	극동러시아 수출항 수산업, 목재 석탄 등 산림공업	17	25,700	2004.6.30. (바니노시)
	중국	저장성 리수이시	천혜의 자연자원 (산림, 광산, 수력자원 등), 생태학적 환경 우수	2,689	17,298	2005.7.21. (여수시)
	캐나다	뉴브런스윅 동턴	교통과 물류의 중심 허브도시 40%는 이중언어(영·불) 사용 사업하기 가장 좋은 도시로 선정	85	142	2007.12.6. (여수시)

외국인 등록현황

(단위 : 명)

계	중국	일본	미국	타이완	베트남	필리핀	인도네시아	기타
7,433	845	103	34	24	2,443	349	1,578	2,057

연도별 여권 발급현황

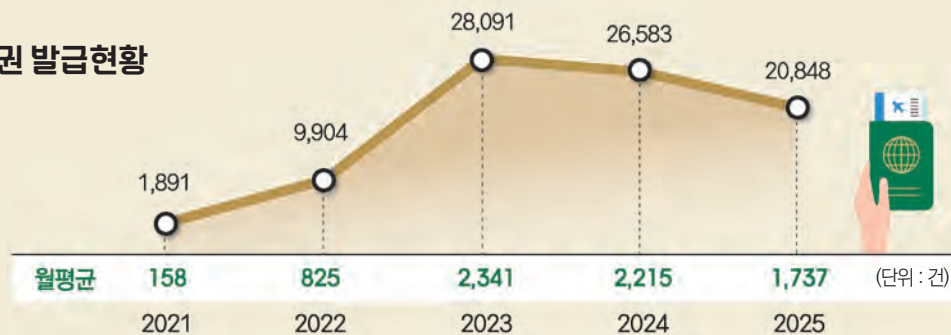

P A R T



교육·체육·안전

Municipal Report 2026 YEOSU



Education & Sports & Urban Safety

교육 Education

평생학습 Lifelong Education

체육 Sports

소방 Firefighting

민방위·재난관리 Civil Defense & Disaster Control



교육

다양한 교육시책을 추진하여 교육수준을 향상시키고 우수인재를 육성하는 등 명품 교육도시를 지향하고 있다. 전남대학교 여수캠퍼스를 비롯하여 156개의 각급 학교가 소재하고 있으며, 학생수는 34,514명으로 전체인구의 12.7%를 차지한다.



학교 현황 학교 156개 학급 1,652개

(단위 : 개소, 개, 명)

구분	유치원	초등학교	중학교	고등학교	대학(2년)	대학교	대학원	특수학교
개소	63	48(6)	24(1)	15	1	1	3*	1
학급(과)수	189	697	291	331	10	35	55	44
학생수	2,599	12,115	7,172	6,687	1,268	4,206	241	226
교원수	266	1,199	630	749	113	136	-	88

※ 학교수 : 사립포함, ()는 분교 수 ※ 학생 수, 교원 수는 분교 포함
* 대학원 : 일반대학원-1 및 특수대학원-2(산학협력대학원, 수산해양대학원) 포함

공공도서관 현황

(단위 : 권, 명, 석)

구분	장서수	좌석수	연간 이용자수
계	809,550	2,228	1,223,414
이순신도서관	125,961	718	641,140
쌍봉도서관	190,901	406	206,919
현암도서관	160,048	369	99,555
환경도서관	117,346	266	190,584
돌산도서관	86,813	136	26,661
소라도서관	72,731	87	26,071
울촌도서관	55,750	246	32,484

✓ 시민 1인당 장서수_ 3권 • 개관일수_ 335일



평생학습

2006년 9월 30일 평생학습도시로 지정되었으며, 시민의 자아실현과 국제화도시 시민으로서 필요한 다양한 맞춤형 학습프로그램을 운영하고 있다.

평생학습 시설 현황 총 137개

(단위 : 개소)

구분	평생교육시설			평생교육 유관시설										
	소계	문화 센터	교육 시설	소계	공공 시설	학교 부설	문화 시설	여성 관련	청소년 시설	복지 시설	기업 시설	시민 단체	시설 도서관	주민자치 센터
개소	9	2	7	128	8	2	2	5	9	14	1	17	46	24



맞춤형 산업인력 양성사업 '테크니션 스쿨' 운영

(단위 : 명)

연도별	2021	2022	2023	2024	2025
수료	39	40	40	40	40
취업	36	40	31	30	33

전라남도교육청 국제교육원 현황

- 소 속 : 전라남도교육청 직속기관
- 위 치 : 여수시 돌산읍 강남로 31 ※ 개원일 : 2018. 3. 1.
- 규 모 : 본관동(지상 3층, 지하 1층), 기숙사동(지상 5층, 지하 1층 / 100인용)
- 조 직 : 3개부 40명(국제교육부, 국제문화부, 총무부)
- 프 로 그 램 : 3개 분야 62개 과정
- 외국어교육(26), 다문화교육(23), 세계시민교육(13)

• 이용 현황



체육

시민들이 건강하고 활기찬 생활을 영위하도록 생활체육의 저변확대와 함께 체육시설을 확충해 나가고 있으며, 온화한 기후조건을 활용한 동계 전지훈련지로도 각광받고 있다.

공공 체육시설 현황

진남체육공원 18개 시설

(단위 : m²)

구분	주 경기장	진남 체육관	보조 구장	야구장	롤러 경기장	유도장	테니스장	국궁장 (군자정)	게이트볼장
경기장면적	21,765	1,669	12,000	12,000	3,427	380	11,000	5,440	923
시설규모	20,695석	2,698석	120석	370석	1,080석	101석	1,713석(17면)	28좌	2면
구분	씨름장	복합 구장	실내야구 연습장	족구장	수영장	장애인 국민센터	활공장	농구장	배드민턴장
경기장면적	460	7,140	874	2261.4	6,497	4,297	985	650	6,000
시설규모	250석	1면	-	막구조 4면	50m/10레인	자상3	활공장 985m ² 모노레일 780m 차량 4세트	2면	188석 (14면)



진남체육공원

망마경기장 7개 시설

(단위 : m²)

구분	주 경기장	보조 구장	국궁장 (무선정)	게이트볼장	망마게이트볼 보조구장	망마국민 체육센터 (수영장)	웅천국민 체육센터 (수영장)
경기장면적	20,958	19,500	17,167	2,222(4면)	571.22(1면)	3,299	2,496
시설규모	17,750석	-	과녁 3개	-	-	25m 8레인	25m 4레인



기타시설 8개 시설

(단위 : m²)

구분	흥국	돌산	돌산진모	국동복합	테니스장		트라이애슬런	울손장도
	체육관	체육관	구장	구장	시립	웅천	경기장	파크골프장
경장면적	1,222	745.2	19,014	20,000	2,551	3,200	공유수면	21,218
시설규모	2,096석 수용인원 2,361명	252석 수용인원 300명	4면	1면	3면	3면	계단1식	18홀

시설 체육시설 (등록, 신고)

(단위 : 개소)

계	종합체육 시설	체력 단련장 (헬스장)	수영장	무도 학원	체육 도장	골프 연습장	당구장	가상 체험	체육 교습업	요트장/ 눈썰매장	승마장	인공 암벽장
324	1	64	7	0	73	34	89	46	6	2	1	1

직장운동 경기부 선수 현황

(단위 : 명)

구분	계	요트	육상	유도	롤러
계	31	7	7	8	9
감독·코치	4	1	1	1	1
선수	27	6	6	7	8



소방

시민들이 안심하고 편안하게 생활할 수 있도록 화재 예방활동 및 구조·구급활동을 펼치고 있다.

소방장비

(단위 : 대)

소방 함정	소방차							장비			
	사다리차	물탱크차	펌프차	화학차	구조차	구급차	기타	방화복	공기 호흡기	공기 충전기	동력펌프
1	4	3	17	8	4	14	33	779	368	3	35

소방용수시설 총 1,289개 (소화전 1,269 + 급수탑 5 + 저수조 15)

화재발생 및 피해현황

(단위 : 건, 명, 억원)

구분	2021	2022	2023	2024	2025	
발생건수	223	229	226	223	204	
인명피해	사망	4	2	1	1	0
	부상	10	-	7	8	9
재산피해	17	9	17	16	10	

화재 장소별 현황 (2025년)

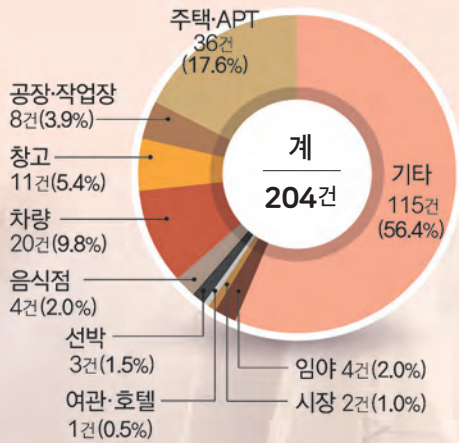

화재 원인별 현황 (2025년)

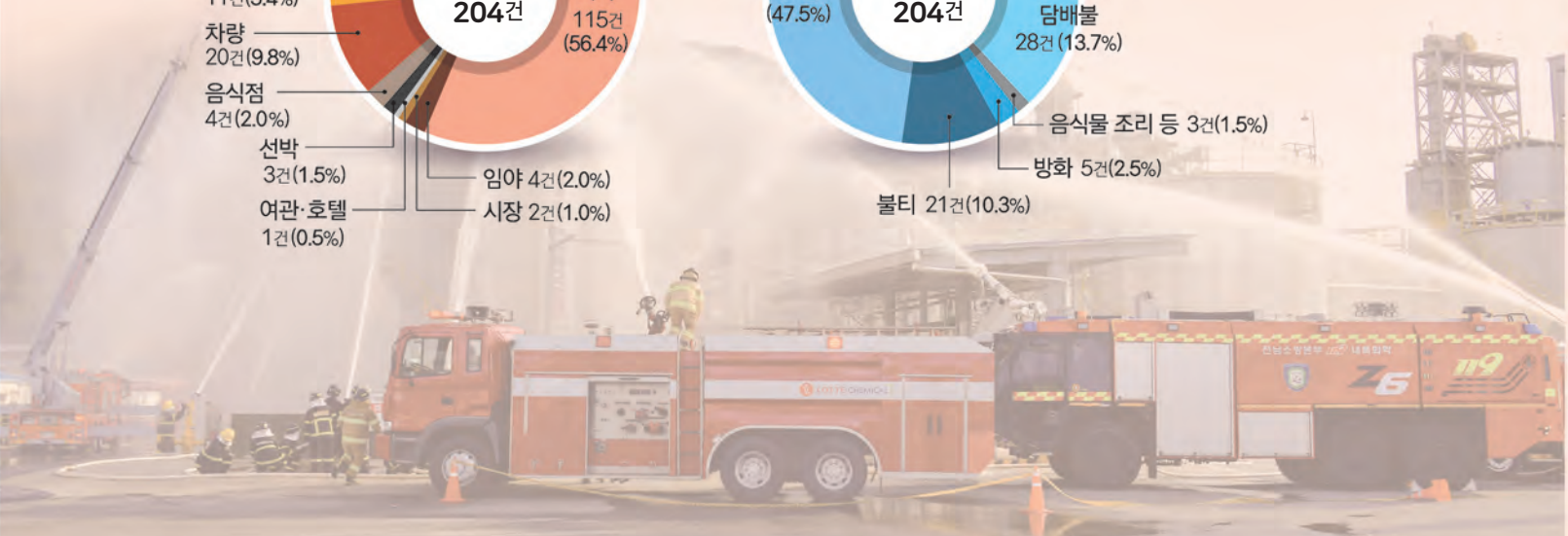
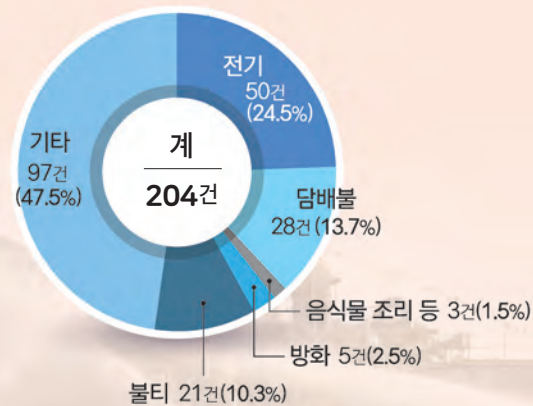



구조활동

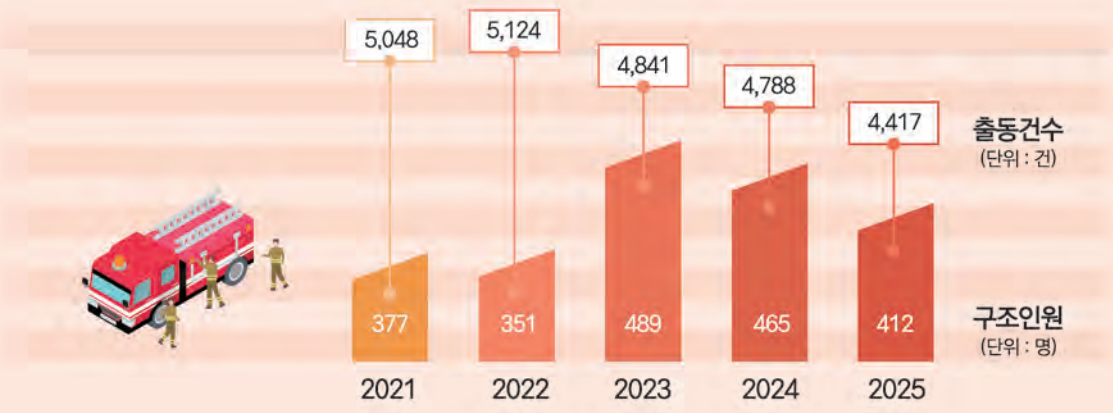

구급활동

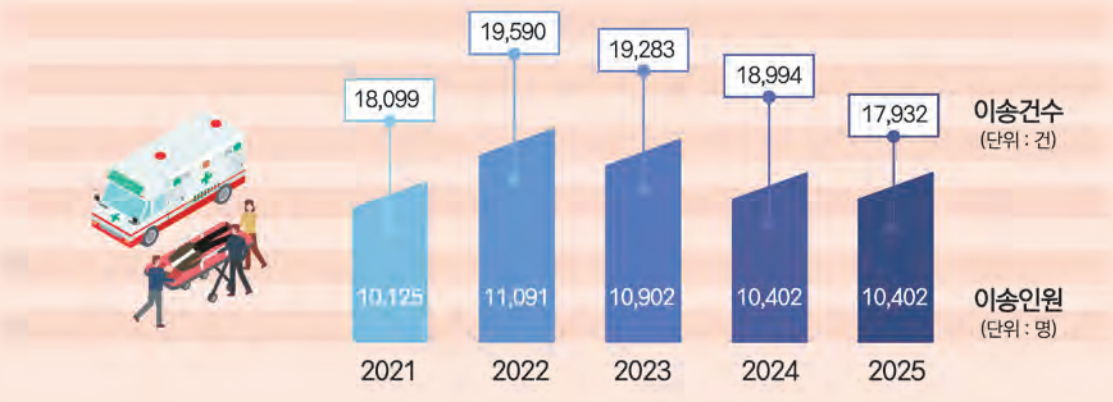

민방위·재난관리

시민의 생명과 재산을 보호하기 위해 재난관리체계를 확립하고, 재해 취약분야에 대한 예방활동을 강화하여 안전하고 재난 없는 행복도시 건설을 위해 힘쓰고 있다.

민방위대 편성

466대 17,240명



민방위 시설

(단위: 개소, 톤, m²)

통제시스템	경보시설		비상급수시설			대피시설		
	경보단말기	방송국	소요량	확보량	확보율(%)	소요면적	확보면적	확보율(%)
1	22	2	5,602	6,924	123	263.653	448.534	170

재난 중점 관리대상 시설물

(단위: 개소)

계	도로시설				상하수도	옹벽 절토사면	항만
	교량	터널·지하차도	육교	공동구			
155	73	11	21	1	12	25	12

재난 중점 관리대상 건축물

(단위: 개소)

계	판매 시설	대형 숙박시설	문화 및 집회시설	의료시설	종교시설	공동주택	대형 건축물	기타
287	9	6	13	16	4	160	49	30

여수산단 안전사고 발생현황

(단위: 건)



P A R T

07

부록

Municipal Report 2026 YEOSU



Appendix

2025 10대 시정성과

2025 주요 수상 현황

여수만 르네상스 종합발전계획

여수 관광코스

여수 낭만버스

여수 대표 먹거리 여수 10미

교통안내

관광지도

2025년 여수를 빛낸 10대 시정성과

카드형 여수사랑상품권 20% 최초할인 280억 원, 시민 경제 활력 견인!

01

- 산업위기 선제대응지역 특별지원에 따른 국비지원으로 카드형 여수사랑상품권 20% 특별할인을 최초로 실시하였습니다.
- 전라남도 유일 추가 할인을 10% 전액 국비 확보로, 총 175억 원을 발행하여 시민 소비 지원과 소상공인 매출 증대를 통해 민생 안정과 지역경제 활력에 기여하였습니다.



복합해양레저관광도시 조성 공모사업 선정

02

- 해수부 주관 ‘복합해양레저관광도시 조성사업’ 공모에 선정되어 국비 1,000억 원을 확보하고 총 사업비 1조980억 원 (민자 8,980억원 포함)을 투입하여,
- 박람회장, 돌산, 경도, 무술목 등 가막만 전역을 연결하는 대형 프로젝트를 추진하고, 대한민국 대표 글로벌 복합해양관광도시로 도약하는 성장 동력을 마련하겠습니다.



본청사 별관증축 본격화, 상상이상의 공모작 선정

03

- 본청사 별관증축 건축설계공모 심사위원회 2단계 심사를 통해, 전통 건축 형식의 기존 청사와 조화를 이루고 보행자, 차량 동선 분리로 안정성을 확보한 공모작이 선정되었습니다.
- 2028년 준공을 목표로 설계용역 추진 중이며, 지하 2층, 지상 6층, 연면적 17,492㎡ 규모의 별관 증축 건립을 통해 행정의 효율성을 높이고 대민서비스의 질을 향상시킬 예정입니다.



전국최초 지역산업위기 선제대응지역 지정, 여수산단 위기 극복 및 지역경제 활성화!

04

- 전국 최초 지역 산업위기로 인한 선제대응지역으로 지정되어, 5년간 5개 분야 19개 사업, 3,707억 원 규모의 지원사업을 추진할 계획입니다.
- '25년 국비 우선 확보로 여수상품권 특별할인, 일자리 창출 지원, 맞춤형 기업 지원 등을 시행하였으며, '26년에도 기업 및 소상공인 경영 안정과 지역경제 안정화 사업에 힘쓰겠습니다.



백리섬섬길 대한민국 관광도로 지정

05

- 여수~고흥간 6개 해상교량을 포함하는 약 23km 백리섬섬길이 대한민국 관광도로로 지정되었습니다.
- 도로 여행에 유용한 문화·휴게시설, 지역축제 및 먹거리, 교통 접근성 등 관광 편의를 높일 수 있는 정보를 체계적으로 제공하여 여수시 관광 활성화에 기여하였습니다.



400년 역사를 품은 여수 진남관, 해체·보수정비 마치고 새롭게 단장

- 여수 진남관의 역사적 원형을 전통 목조건축 공법과 재료를 활용해서 정밀 복원하여,
- 조선 수군 본영으로서의 여주시 위상을 제고하고 여수의 역사 문화 정체성 회복 및 시민 자긍심 고취에 기여하였습니다.



새로운 미래 100년, 여수만 르네상스로 빛나다

- 여수만 르네상스 사업의 본격 추진으로, 여자만 갯벌 습지보호구역 지정 및 유네스코 세계유산 등재 실사, 국가지질공원 인증 본격화 등 눈에 보이는 성과가 잇따르고 있습니다.
- 지역경제 활성화 및 인구유입 기여와 미래세대가 행복한 여수를 만들어가겠습니다.



한발앞선 대응! 여수시 고용위기 선제대응지역 지정! 여수경제 살리는! 전남 석유화학 고용회복 프로젝트!

- 전국 최초 ‘고용위기 선제대응지역’ 지정으로, 사업주의 부담을 줄이고 근로자의 고용안정 등을 위한 지원금을 지급하였습니다.
- 전라남도 석유화학업종 고용회복 프로젝트 공모 선정으로, 52억 8천만원을 확보하고 지역 근로자에게 지원하여 시민의 고용안정과 근로의욕 고취에 기여하였습니다.



청년에게는 미래를, 신혼부부에게는 안정을! ‘여수형 청년임대주택 지원사업’ 확대 시행

- 무주택 청년과 신혼부부를 대상으로 보증금 없는 임대주택을 총 42호 공급으로 확대 시행하고, 신혼부부 대상 단독주택 4호를 공급하였습니다.
- 내부 환경개선사업으로 입주자들의 만족도가 높으며, 지역 내 경제인구 유입을 촉진하여 지역경제 활성화에도 기여하였습니다.



10·19 여순사건 역사관 신월동 개관 / 국내 평화공원 유치 기반

- 여순사건 발발지인 신월동 14연대 부지에 10·19 여순사건 역사관을 전국 최초로 개관하여 방문객들의 역사, 평화교육의 장으로 활용하고 있습니다.
- 2,300억 원 규모의 평화재단·공원 여수 유치에 유리한 입지를 선점하여 기억과 화해, 평화의 도시로 나아가기 위한 기반을 마련하였습니다.



2025년 주요 수상 현황

기관표창 총 56건, 상사업비 6억 5,200만 원 수상

연번	수상명	수상등급	주관
1	2024년 의료급여사업 평가	우수	보건복지부
2	지방세외수입 운영실적 평가	행안부장관상	행정안전부
3	2024년 민원서비스 종합평가	우수('나'등급)	행정안전부, 국민권익위원회
4	2024년 정보공개 종합평가	우수	행정안전부
5	식품안전관리우수기관평가	우수	식품의약품안전처
6	2025 대한민국 녹색기후상	우수	국회기후변화포럼
7	글로벌 기후·에너지 시장협약(GCoM) 이행평가 (기후위기 적응 분야 6개 항목)	최고등급	GCoM, ICLEI
8	글로벌 기후·에너지 시장협약(GCoM) CDP-ICLEI (국제 탄소공개 프로젝트)	A등급	CDP
9	2025년 여주시 물관리 최우수기관	최우수	국회환경포럼 등
10	2025년 1분기 지방공기업 집행 우수기관 평가	우수	행정안전부
11	2025 대한민국 대표브랜드 대상(마이스산업도시부문)	대상	대한민국 대표 브랜드대상 선정위원회
12	대한민국 지자체홍보대상(관광부문대상)	대상	(사)한국미디어영상교육진흥원
13	대한민국 국가브랜드 대상(국제해양관광휴양도시부문·섬섬여수)	대상	K-NBA, NYFestivals
14	모바일 어워드 코리아 2025(공공서비스업분야)	대상	디지털조선일보
15	'24년 지방세 이월체납액 줄이기	우수	전라남도
16	2025년 세외수입 징수실적 평가('24년실적)	장려	전라남도
17	2025년 전라남도 지방세징 평가('24년실적)	우수	전라남도
18	2025년 1분기 지방재정 신속집행 평가	우수	행정안전부
19	2025년 1분기 지방재정 신속집행 평가	대상	전라남도
20	공공도서관 운영평가 우수 기관 (이순신도서관)	우수	전라남도
21	2024년 조직·인력 효율화 평가	우수	행정안전부
22	제7회 전라남도 다산안전대상	2위	전라남도
23	2024년 생활폐기물 정보관리시스템 이용률 평가 (공공처리시설분야)	장려	환경부
24	2025 대한민국 소비자신뢰 대표브랜드 대상 (해양관광도시부문)	대상	(사)한국브랜드경영협회
25	2025년 상반기 지방재정 신속 집행 평가	대상	전라남도
26	2025년 상반기 지방재정 신속 집행 평가	우수	행안부
27	전국 매니페스토 우수사례 경진대회(사회적자본분야)	우수	(사)한국매니페스토실천본부
28	민선 지방자치 30년, 국지방자치경쟁력지수(KLCI)평가 (지역경제경쟁력분야)	최우수	한국공공자치연구원



연번	수상명	수상등급	주관
29	2025년 공공서비스디자인 성과공유대회	행안부장관상	행정안전부
30	2025 로컬콘텐츠페스타(도시브랜드부문)	대상	KBC광주방송
31	제15회 2025 대한민국 SNS 대상(기초지자체시부문)	최우수	(사)한국소셜콘텐츠진흥협회
32	제11회 올해의 SNS 대상(카카오채널부문)	최우수	(사)한국소셜콘텐츠진흥협회
33	2025 대한민국 SNS 대상(관광부문)	최우수	(사)한국소셜콘텐츠진흥협회
34	2025 올해의 SNS 대상(올해의블로그부문)	대상	(사)한국소셜콘텐츠진흥협회
35	제21회 대한민국 지방자치경영대전(지방물가안정분야)	행안부장관상	행정안전부, 한국일보
36	제17회 지방자치단체 건강증진사업 전략부문 (모바일 헬스케어 사업)	우수	보건복지부
37	2025 대한민국 캐릭터 어워즈	대상	디지털조선일보
38	지역통계 활성화 기여 우수 기관	우수	호남지방통계청
39	2025년 스마트도시 인증	3등급	국토교통부
40	2025년 우리동네 복지공동체 운영 평가	장려	전라남도
41	2024년 지역사회보장계획 시행결과	우수	보건복지부
42	2025년도 전라남도 이송 고충 민원처리 실태 평가	최우수	전라남도
43	2025년 지방세 이월체납액 줄이기 평가	최우수	전라남도
44	2024~2025시즌 전지훈련 유치 실적 평가	우수	전라남도
45	2025년 전남 농수산식품 수출기업 전진대회	우수	전라남도
46	2025국제농업박람회 성공개최 기여 종합평가	우수	전라남도
47	2025년 대중교통 시책평가 우수기관 선정	국토부장관상	국토교통부
48	2025년 지속가능 교통도시 평가	대상	국토교통부
49	2025년 을지연습 평가	최우수	전라남도
50	2025년 전라남도 교육업무 분야 평가	장려	전라남도
51	2025년 전국민 마음투자 지원사업 평가	장려	보건복지부
52	2025년 주소정책 업무 유공 우수기관	행안부장관상	행정안전부
53	2025년 식품공중 위생업무 평가 우수기관	우수	전라남도
54	전라남도 수산물 원산지 표시 지도단속 우수 시군 평가	최우수	전라남도
55	2025년 취약지역 생활여건 개조사업 우수지구 선정		지방시대위원회
56	전국 기초단체장 공약이행 평가	SA	(사)한국매니페스토실천본부

여수만 르네상스 중장기 종합발전계획

여수만 르네상스란?

여수반도를 둘러싼 5개만을
보전하고 균형 개발하는
여수의 재도약과 부흥을 위한
미래 100년을 그리는 종합계획

- * 5개만
- 여자만
 - 장수만
 - 가막만
 - 여수해만
 - 광양만



비전과 전략

미래비전	섬과 바다가 공존하는 글로벌 미래해양도시 여수				
5개만 전략목표	여자만 해양생태·보전 거점 ↓	장수만 해양치유 웰니스 거점 ↓	가막만 해양레저·문화 거점 ↓	여수해만 해양관광 컨벤션 거점 ↓	광양만 신성장 녹색산업 거점 ↓
공식인증	국가해양 생태공원	국가·세계 지질공원	복합해양레저 관광도시	국제회의 복합지구	수소도시

사업개요

- 사업기간 : 2024. ~ 2040. (단·중·장기 3단계 구분 추진)
- 과 제 : 23개 전략사업, 59개 실행과제
- (브랜딩) 7, (여자만) 10, (장수만) 11, (가막만) 13, (여수해만) 10, (광양만) 8
- 주요내용 : 5개 만별 국제·국가 인증 및 5개만 특성별 사업 추진

향후계획

- 5개만 국가(국제) 인증 지속 추진
- 과제(59개 사업) 이행상황 점검
- 보도자료 배포 등 사업별 추진상황 시민 홍보



추진현황



여 자 만

해양생태·보전 거점

- 여자만 갯벌 습지보호지역 지정
- 여자만 갯벌 유네스코 세계유산 등재 현장실사
- 갯벌체험센터 건립



장 수 만

해양치유 웰니스 거점

- 국가(세계) 지질공원 기본계획 수립 및 인증 신청 용역 추진
- ‘백리섬섬길’ 국가관광도로 1호 지정
- 뷰티·스파 웰니스센터 건립 (실시설계 용역 착수)



가 막 만

해양레저·문화 거점

- 복합해양레저관광도시 조성 사업 공모 선정
- 해양 문화도시 여수 조성
 - 여수문화재단 설립 본격 추진, 지역특화 문화콘텐츠 발굴 등



여 수 해 만

해양관광 컨벤션 거점

- 예비국제회의지구 지정
- 여수로 섬-잇(sum-it) 트레일 (기본계획 수립)
- 여수~남해 해저터널 대응 발전전략 수립 용역 추진



광 양 만

신성장 녹색산업 거점

- 석유화학산단 신산업 전환
 - CCU메가프로젝트 실증부지 선정, 무탄소NCC 사업 공모선정 등
- 묘도 LNG 터미널 사업 착공 및 출자금 납입

여수 관광코스



반일 코스



- A코스** 오동도 → 해오름 전시실(곤충박물관) → 진남관 → 이순신광장
- B코스** 향일암 → 해오름 전시실(곤충박물관) → 수산시장
- C코스** 여수세계박람회장 → 오동도 → U-월드 루지테마파크

당일 코스



- A코스** 아이뮤지엄/아르떼뮤지엄 → 여수세계박람회장 → 오동도 → 진남관 → 이순신광장 → 천사벽화마을 → 하멜전시관 → 여수해상케이블카
- B코스** 오동도 → 진남관 → 해양수산업과학관 → 향일암 → 평화테마촌 → 해상케이블카 → 수산시장 → 이순신대교
- C코스** 아쿠아플라넷여수 → 오동도 → 진남관 → 예술랜드 → 향일암 → 야경투어(빅오쇼, 유람선투어, 돌산공원, 종포해양공원)

1박2일 코스



- A코스** 오동도 → 세계박람회장 → 아쿠아플라넷 → 녹테마레 → 진남관 → 이순신광장 → 천사벽화마을 → 하멜전시관 → 야경투어(돌산공원, 종포해양공원, 여수국가산업단지) → [1박] → 향일암 → 평화테마촌 → 해양수산업과학관 → 해상케이블카 → 수산시장
- B코스** 금오도비령길 → 해상케이블카 → 야경투어(오동도, 돌산공원, 여수국가산업단지) → [1박] → 오동도 → 세계박람회장 → 진남관 → 이순신광장 → 이순신대교
- C코스** 하와도꽃섬길 or 사도탐방 → 여자만일몰 → 소호해변산책로 → 야경유람선투어 → [1박] → 오동도 → 해상케이블카 → 해오름전시실 → 여수세계박람회장

2박3일 코스



- A코스** 오동도 → 여수세계박람회장 → 진남관 → 이순신광장 → 해상케이블카 → 야경투어(돌산공원, 종포해양공원, 여수국가산업단지) → [1박] → 여객선터미널 → 거문도·백도탐방 → [2박] → 향일암 → 여수평화테마촌 → 녹테마레 → 수산시장
- B코스** 금오도비령길 → 여수세계박람회장 빅오쇼 → [1박] → 향일암 → 진남관 → 이순신광장 → 유람선투어 → 오동도 → 해상케이블카 → 여수밤바다걷기(종포해양공원) → [2박] → 만성리검은모래해변 → 해양레일바이크 → 수산시장

역사유적 코스



이순신장군 유적코스

총민사 → 진남관 → 고소대 → 이순신광장 → 오동도 → 해상케이블카 → 선소 → 흥국사 → 묘도 봉화산전망공원 → 이순신대교

이순신 스토리텔링 체험코스

이순신광장 → 전라좌수영성(서문) → 진남관 → 매영정 → 고소대 → 오포대 → 벽화마을

손양원목사 유적코스

손양원목사순교지(둔덕동) → 오동도 → 손양원목사유적공원 → 애양원 역사박물관

섬으로 떠나는 힐링코스



거문도·백도

여객선터미널 → 백도유람 → 거문도 탐방

금오도 비령길

(여객선터미널 / 돌산 신기항 / 백야도 선착장) → 비령길 탐방 → 안도 탐방

하화도 꽃섬길

여객선터미널 / 백야도 선착장 → 하화도 꽃섬길 탐방

사도 공용섬

여객선터미널 / 백야도 선착장 → 사도·추도 탐방

섬으로 드라이브 (여수섬섬길)

장척마을 → 가사리습지생태공원 → 여자만 전망대 → 화양조발대교 → 둔병대교 → 낭도 낭만 섬 돌레길 탐방 → 낭도대교 → 적금대교 → 팔영대교(회차) → 장등해수욕장 → 나진피서지 → 소호동동다리

여수 낭만버스



요금

[1층버스]

일반 10,000원
할인 5,000원

[2층버스 주간 순환]

일반 5,000원
할인 2,500원

[2층버스 야간 일반]

일반 10,000원
할인 5,000원

[2층버스 야간 테마]

일반 20,000원
할인 10,000원

할인대상

여수시민, 초·중고생,
65세 이상 경로,
국가유공자, 군인,
장애인 (장애의 정도가 심한
장애인 경우 동반 1인 포함)
※ 할인대상자는 관련
증빙서류(신분증 등) 필요

신청예약

여수시ok통합예약시스템
(<http://ok.yeosu.go.kr>)
온라인 예약

예약문의

[1층 버스]

(유)보림고속관광
☎ 902-0212

[2층 버스]

(주)동서관광
☎ 692-0900, 0903
관광과
☎ 659-3871



제1코스 (10:30)

여수엑스포역 → 오동도 → 진남관
→ 해양수산과학관 → 향일암 → 수산시장
→ 여수엑스포역

제2코스 (10:30)

여수엑스포역 → 여수시청 → 소호동동다리
→ 조발도 전망공원 → 둔병·낭도·적금 팔영대교
→ 적금휴게소 → 가사리생태공원 → 서틀러다육식물원
→ 여수시청 → 여수엑스포역

이순신 문화관광 유적 코스 (10:30)

여수엑스포역 → 충민사 → 진남관 → 고소대
→ 이순신광장 → 이충무공어머니사시던곳 → 선소
→ 흥국사 → 여수엑스포역

여순사건 다크투어리즘 코스 (10:30)

여수엑스포역 → 14연대주둔지 (신월동 한국화약)
→ 여순사건 역사관 → 이순신광장 (중앙동 인민대회장소)
→ 손암원사순교지 (둔덕동) → 형제묘 · 위령비
→ 여수엑스포역

야경 코스 (동절기 19:00 / 하절기 19:30)

여수엑스포역 → 오동도 → 국가산단 → 돌산공원
→ 돌산갯김치거리 → 이순신광장 → 여수엑스포역

주간 코스 (2층버스)

여수엑스포역 → 아쿠아플라넷 → 케이블카 주차타워
→ 오동도 → 소노캄여수 → 하멜전시관 → 이순신광장
→ 여객선터미널 → 돌산공원 → 여수엑스포역

야간 코스 (2층버스)

여수엑스포역 → 돌산공원 → 소호동동다리
→ 히든베이호텔 → 이순신광장 → 종포해양공원
→ 여수엑스포역

시간을 달리는버스커 (야간테마 2층버스)

이순신광장 → 국동어항단지 → 여수시청 → 소호동동다리
→ 선소 → 히든베이호텔 → 돌산대교 → 거북선대교
→ 여수엑스포역 → 종포해양공원 → 이순신광장

여수 대표 먹거리 여수 10미



돌산갓김치

여수의 대표 특산품으로 한반도 남단의 해양성 기후와 비옥한 알칼리성 토질의 돌산지역에서 생산되는 김치이다. 특 쓰는 독특한 향과 익을수록 뛰어난 맛과 영양 덕분에 전국적 유명세를 넘어 세계적으로도 인정받는 건강식품이다.



게장백반

게장백반은 여수관광의 필수코스인 여길 만큼 유명하다. 반장게라 불리는 돌게를 고추장 양념에 버무린 양념게장, 간장에 갖은 야채를 곁들인 간장게장을 위주로 20여가지의 반찬이 함께 나와 진수성찬이 따로 없다.



서대회

서대회는 1년 이상 발효시킨 막걸리로 만든 천연식초로 무쳐 비린내가 적고 담백하며 새콤한 맛이 일품이다. 서대는 머리모양이 사람의 혀(舌, 설)와 닮았다하여 '설대'에서 붙여진 이름으로 여수에서는 제사상에 오르는 등 귀한 대접을 받는다.



여수한정식

'반찬 수, 맛, 가격에 세 번 놀란다'는 여수 한정식은 남해안 싱싱한 해산물을 주원료로 한 40여 가지의 다양한 음식을 맛볼 수 있다. 계절따라 달라지는 메뉴 탓에 사시 사철 미식가의 발길이 끊이지 않는다.



갯장어회/샤브샤브

여름철 인기만점 보양식인 갯장어 요리, 입에서 살살 녹는 부드러운 갯장어회와 끓는 물에 살짝 데쳐 먹는 갯장어샤브샤브는 여름철 필수 음식 아이템으로 풍부한 맛과 영양을 자랑한다.



굴구이

다도해 청정해역에서 생산되는 굴은 풍부한 일조량 탓에 크기가 굵고, 담백한 육질을 자랑한다. 굴구이 집은 드라이브코스인 유명한 돌산 해안길 등에 자리하고 있으며, 저렴한 가격으로 굴죽까지 더한다면 겨울이 든든해진다.



장어구이/탕

장어는 육질이 부드럽고 피부미용과 원기 회복 효과가 탁월해 남녀노소 누구나 즐겨 찾는 영양만점 먹거리이다. 특히 여수의 장어탕은 맛집 저마다 각기 다른 비법으로 다양한 맛을 내 찾는 이들을 즐겁게 한다.



갈치조림

거문도 연근해에서 잡은 갈치로 요리한 갈치조림이나 구이는 맛과 영양이 뛰어난 별미 중의 별미로 꼽힌다. 갈치는 소화 촉진, 식욕증진, 성인병 예방에 도움을 줄 뿐 아니라 필수 아미노산이 고루 함유돼 성장기 발육에도 좋은 식품이다.



새조개 샤브샤브

많은 영양분을 함유하고 있어 '조개의 황제'라 불리는 새조개는 속살이 새부리모양과 닮았다하여 붙여진 이름이다. 우려낸 야채국물에 살짝 데쳐먹는 샤브샤브는 쫄깃하고 달콤한 감칠맛이 바다향을 진하게 느끼게 한다.



전어회/구이

여수 연근해에서 생산되는 또 하나의 명물, 전어. '가을전어 대가리엔 깨가 서 말', '집나간 며느리 전어 굽는 냄새에 돌아온다' 등 많은 수식어를 달고 있는 전어는 사람들이 고소한 맛에 반해 돈(錢)을 생각하지 않고 먹었다는 데서 유래됐다.

교통 안내 · 관광 안내



교통 안내

항공편 김포 1일 3회(55분) / 제주 1일 4회(45분)

기차편 KTX 1일 주중 14회 주말 16회 / 무궁화 · 새마을호 1일 14회

여객선

선사	선명	항로	정원	선종
(주)케이티마린 810-3331	하멜호	여수 - 거문	440	초쾌속선
(주)신아해운 665-0011	한려페리9호	여수 - 함구미	250	차도선
	한려페리7호	백야 - 직포	230	차도선
(유)한림해운 666-8092	한림페리9호	신기 - 여천	654	차도선
	금오고속페리호	여수 - 안도, 연도	240	차도선
	북도고속페리호	여수 - 연도	504	차도선
해광운수 283-9915	섬사랑호	손죽 - 광도	50	일반선
태평양해운(주) 662-5454	태평양1호	여수 - 둔병	80	일반선
	태평양3호	백야 - 낭도	252	차도선
	대형카훼리3호	낭도 - 하화도	131	차도선
(주)평화해운 843-2300	평화훼리11호	녹동 - 거문	293	차도선
	은해페리호	녹동 - 거문	150	카페리



관광 안내

여수엑스포역 관광안내소
 여수공항 관광안내소
 여수연안여객선터미널 관광안내소
 이순신광장 관광안내소
 향일암 관광안내소
 신기항 관광안내소
 소호요트경기장 관광안내소
 선소 관광안내소
 백야항 관광안내소
 진남관
 흥국사
 충민사
 하멜전시관
 여수평화테마촌
 금오도 여천항 관광안내소
 장도 관광안내소
 섬섬여수힐링쉼터 더섬 관광안내소
 여순사건기념관
 삼산면 거문도 관광안내소

망양로 2(덕충동) ☎659-5696
 여순로 386(울촌면) ☎659-5699
 여객선터미널길 17(교동) ☎659-5707
 중앙로 74(중앙동) ☎661-1746
 향일암로 6(돌산읍) ☎641-2111
 돌산읍 신기길 90
 소호로 392(쌍봉동)
 시전동 686-2 ☎691-1238
 백야리 58-11 ☎684-1236
 동문로 11(군자동) ☎659-5710
 흥국사길 160(중흥동)
 충민사길 52-23(덕충동) ☎659-5738
 하멜로 96(중화동) ☎659-5706
 향일암로 365(돌산읍) ☎659-5687
 여천금이길 11-9(남면)
 예울마루로 83-47(웅천동)
 화양조발대교로 151(화정면) ☎666-3872
 오동도로 242(수정동) ☎659-5705
 거문길 103(거문도)



2026
여수세계섬박람회
2026 WORLD ISLAND EXHIBITION
YEOSU KOREA



2026 여수시정 www.yeosu.go.kr

전남 여수시 시청로1(학동) TEL. 061)659-3407 FAX. 061)659-5813 발행일. 2026. 3.