

제2025-21호 2025년 3월 11일(화)	시 보  여수시	시 정 지 표 소통·화합 열린도시 인재·육성 산업도시 문화·예술 복지도시 해양·관광 휴양도시 기후·변화 선도도시
--	---	--

■ 발행인 : 여수시장 ■ 발행소 : 홍보담당관실 / 여수시 시청로 1(학동) ☎ 659-3023 FAX) 659-5803

고 시

○ 여수시 고시	제2025-146호	공유수면 점용사용 변경허가 고시(소라면 관기리 1167)	1
○ 여수시 고시	제2025-148호	공유수면 점용·사용 실시계획 승인(신고) 고시	2
○ 여수시 고시	제2025-149호	공유수면 점용·사용 변경허가 고시	3
○ 여수시 고시	제2025-150호	공유수면 점용·사용 실시계획 승인(신고 수리) 고시	4
○ 여수시 고시	제2025-151호	공유수면 점용·사용 변경(면적변경)승인 고시	5

공 고

○ 여수시 공고	제2025-882호	도로지정 공고(선원동 540번지 외 3필지)	6
○ 여수시 공고	제2025-888호	여수시지방보조금관리위원회 위원 명단 공개	8
○ 여수시 공고	제2025-892호	도로지정 공고(소라면 덕양리 1330번지)	10
○ 여수시 공고	제2025-895호	전기발전사업 양수인가 공고 - 미래, 부강, 화니	12
○ 여수시 공고	제2025-897호	수용재결 신청서 열람공고(광양항 광역 준설토 투기장 조성공사)	13
○ 여수시 공고	제2025-904호	주정차위반 과태료 부과(독축)고지서 반송분 공사송달 공고	14
○ 여수시 공고	제2025-905호	주정차위반 과태료 사전통지서 반송분 공사송달 공고	25
○ 여수시 공고	제2025-910호	수용재결 신청서 열람공고(여수국가산업단지 삼동지구 잔여구역 조성사업)	29
○ 여수시 공고	제2025-920호	전문건설업 등록 공고 - 주식회사 예플랜트	31
○ 여수시 공고	제2025-921호	「낙시 관리 및 육성법」 위반 과태료 체납에 따른 독축고지 반송분 공사송달 공고	32
○ 여수시 공고	제2025-923호	2024년도 사회복지시설 평가(사회복지관) 결과 공고	33

읍 면 등

○ 여수시 돌산읍 고시	제2025-2호	공유수면 점사용 변경 허가 고시	34
○ 여수시 미평동 공고	제2025-14호	미평동 1통장 모집 공고	35
○ 여수시 화양면 공고	제2025-4호	공유수면 점용·사용 승인을 위한 이해관계자 등의 의견 수렴 공고(화양면)	36
○ 여수시 남면 공고	제2025-4호	2025년 취약해안 폐기물 대응 지원사업 기간제근로자 모집 공고	38

기 타

○ 여수시 훈령	제426호	여수시 체비지관리 및 처분 규정 일부개정규정	46
----------	-------	--------------------------	----

회 략									
------------	--	--	--	--	--	--	--	--	--

시보는 공문서로서의 효력을 갖습니다.

여수시 고시 제2025-146호

공유수면 점용·사용 변경허가 고시

「공유수면 관리 및 매립에 관한 법률」 제8조 제6항 및 같은 법 시행령 제9조에 의하여 공유수면 점용·사용 변경허가 사항을 다음과 같이 고시합니다.

2025년 3월 7일

여 수 시 장

- 허가번호: 제2024-00028호
- 허가일자: 2025년 3월 7일
- 점용·사용 변경허가를 받은 자
 - 서승용(전라남도 여수시 소라면 관기리 서부로 109-91)
- 변경 내용

	변경 전	변경 후
피허가자	서승용	변경없음
장 소	소라면 관기리 1167	변경 없음
면 적	649㎡	308㎡
목 적	경작용	식재공간 조성
기 간	2024-04-30 ~ 2026-05-31	변경 없음
조 건	별첨	변경 없음

끝.

여수시 고시 제2025 - 148호

공유수면 점용·사용 실시계획 승인(신고) 고시

「공유수면 관리 및 매립에 관한 법률」 제17조 규정에 의거 공유수면 점용·사용 실시계획을 승인(신고)하고 고시합니다.

승인 (신고) 번호	실시계획 승인 (신고)수리	시 행 자		사업착수 예 정 일	사업준공 예 정 일	점용·사용 장 소	공사내용
		주 소	성 명				
2024-49 (2024. 8. 21.)	2025.3. 10.	여수시 시청로 1 (학동)	여수시장 (섬발전자원과)	'24.8.21.	'25.4.30.	여수시 남면 유승리 139-13번지 일원	남면 소유항 소형선부두 확장공사

2025. 3. 10.

여 수 시 장

여수시 고시 제2025-149호

공유수면 점용·사용 변경허가 고시

「공유수면 관리 및 매립에 관한 법률」 제8조 제6항 및 같은 법 시행령 제9조에 의하여 공유수면 점용·사용 변경허가 사항을 다음과 같이 고시합니다.

2025년 3월 10일

여 수 시 장

- 허가번호: 제2025-00008호
- 허가일자: 2025년 3월 10일
- 점용·사용 변경허가를 받은 자
 - 심의섭(전라남도 여수시 상암로 275)
- 변경 내용

	변경 전	변경 후
피허가자	심의섭	변경 없음
장 소	전라남도 여수시 호명동 1806	변경 없음
면 적	995㎡	706㎡
목 적	야적장 부지	변경 없음
방 법		콘크리트포장 및 철골웬스 설치
기 간	2022-01-27 ~ 2026-05-31	변경 없음
조 건	별첨	변경 없음

끝.

공유수면 점용·사용 실시계획

승인(신고 수리) 고시

「공유수면 관리 및 매립에 관한 법률」 제17조 제7항 및 동법 시행령 제20조 제5항에 의하여 공유수면 점용 사용 실시계획 승인(신고 수리) 사항을 다음과 같이 고시합니다.

2025년 3월 10일

여 수 시 장

- 다 음 -

승인 (신고) 번호	승인 (수리) 일자	피허가자		공사내용	착수예정일 (준공예정일)
		성명	주소		
2025 -00006	2025. 3. 7.	서승용	전라남도 여수시 관기리 서부로 109-91	식재공간 조성	2025. 3. 7. (2025. 3. 11.)

끝.

여수시 고시 제2025 - 151호

공유수면 점용·사용 변경(면적변경)승인 고시

「공유수면 관리 및 매립에 관한 법률」 제8조 제6항 규정에 의하여
공유수면 점용·사용 변경 승인 고시 합니다.

승인번호 (변경일자)	점용·사용 장소	점용·사용 기간	점용·사용 목적	승인받은 자		변경사항(면적)	
				주소	성명	변경전	변경후
2023-60 (2023.12.1.)	돌산읍 신복리 1626번지 공유수면	2023. 12. 1. ~ 2053. 11. 30.	지방어항(신기항) 보수보강공사	여수시 시청로 1 (학동)	여수시장 (섬발전지원과)	546㎡	622㎡

2025. 3. 11.

여 수 시 장

도로 지정 공고

여수시 선원동 540번지 상 건축신고와 관련하여 「건축법」 제2조제1항 제11호 및 같은 법 제45조제1항에 따라 아래와 같이 도로로 지정·공고합니다.

2025. 3. 6.

여 수 시 장

1. 위 치 : 여수시 선원동 540번지 외 3필지(539-1, 1183-79, 567-14번지)
2. 도로면적 : 670m²
3. 도로길이 : 102m
4. 도 로 폭 : 6m
5. 지번별 도로지정 조서

소재지	지번	지목	면 적(m ²)		비 고
			공부면적	지정면적	
계			6,878	670	
선원동	540	답	3,888	286	
선원동	539-1	답	2,218	266	
선원동	1183-79	답	84	12	
선원동	567-14	답	688	106	

6. 관련도서 : 별첨참조

[별첨]

위 치 도



현 황 도

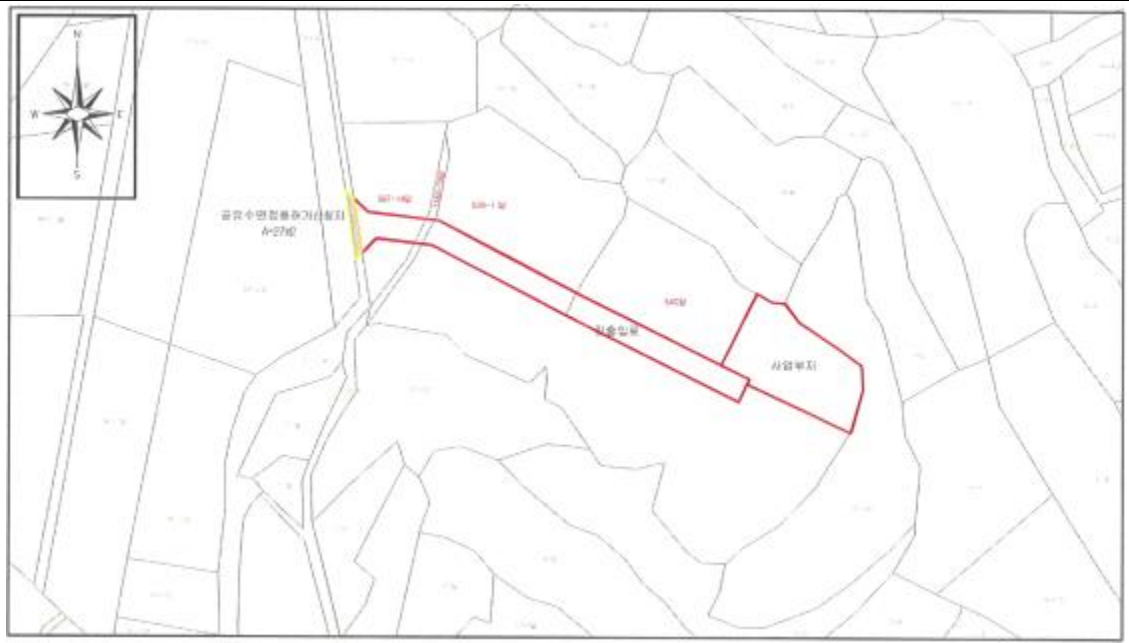

여수시지방보조금관리위원회 위원 명단 공고

「여수시 지방보조금 관리 조례」 제10조(지방보조금관리위원회의 구성) 및 「여수시 각종 위원회 구성 및 운영 조례」 제8조(위원명단 공개)에 따라 여수시지방보조금관리위원회 위원 명단을 다음과 같이 공고합니다.

2025년 3월 7일

여 수 시 장

1. 공고기간 : 2025. 3. 7. ~ 3. 21.(14일간)
2. 공고방법 : 시 인터넷 홈페이지 및 공보 게재
3. 위원구성 : 15명(당연직 3명, 위촉직 12명)
4. 위원임기 : 2025. 3. 11. ~ 2027. 3. 10.(2년)
5. 위원회 기능
 - 지방보조금 예산을 편성할 때
 - 지방보조금 관련 조례안을 지방 의회에 제출할 때
 - 지방보조사업과 관련하여 지방보조금과 지방보조사업자의 재원분담에 관한 사항
 - 「지방보조금법」제27조에 따른 지방보조사업의 운영평가가 이루어진 때
 - 「지방보조금법」제30조에 따른 명단 공표 여부
 - 공모절차에 따른 신청자를 대상으로 지방보조사업자를 선정할 때
 - 그 밖에 지방보조금 관리를 위하여 위원장이 필요하다고 인정하여 위원회에 부치는 사항
6. 위원명단 : 붙임

※ 기타 문의사항은 기획예산과 예산팀(☎659-3416)으로 문의 바랍니다.

붙임**여수시지방보조금관리위원회 위원 명단**

연번	구분	직위	성명	비고 (임기)
1	당연직	위원장	이동일	재임기간
2	당연직	위원	정재호	"
3	당연직	위원	김정오	"
4	위촉직	위원	김순정	'25. 3. 11.~ '27. 3. 10.
5	위촉직	위원	김경민	"
6	위촉직	위원	김유삼	"
7	위촉직	위원	서진연	"
8	위촉직	위원	성동범	"
9	위촉직	위원	심은경	"
10	위촉직	위원	장인호	"
11	위촉직	위원	전지원	"
12	위촉직	위원	정광민	"
13	위촉직	위원	정주울	"
14	위촉직	위원	조애숙	"
15	위촉직	위원	최남선	"

도로 지정 공고

여수시 소라면 덕양리 1330번지 건축허가와 관련하여 건축법 제2조제1항제11호 및 같은 법 제45조제1항에 따라 아래와 같이 도로로 지정·공고합니다.

1. 도로 지정 공고 내역

도 로 위 치	도로길이 (m)	도로너비 (m)	도로면적 (m ²)	관련지번 및 이해 관계인 동의 여부	비 고
소라면 덕양리 1330번지	37.1	6	225.2	도로대장 참조	

2. 기타사항

도로 지정과 관련된 의문사항에 대하여는 여수시청 허가과 (061-659-4104)로 문의하시기 바랍니다.

2025. 3 .

여 수 시 장

[별 첨]

현 황 도

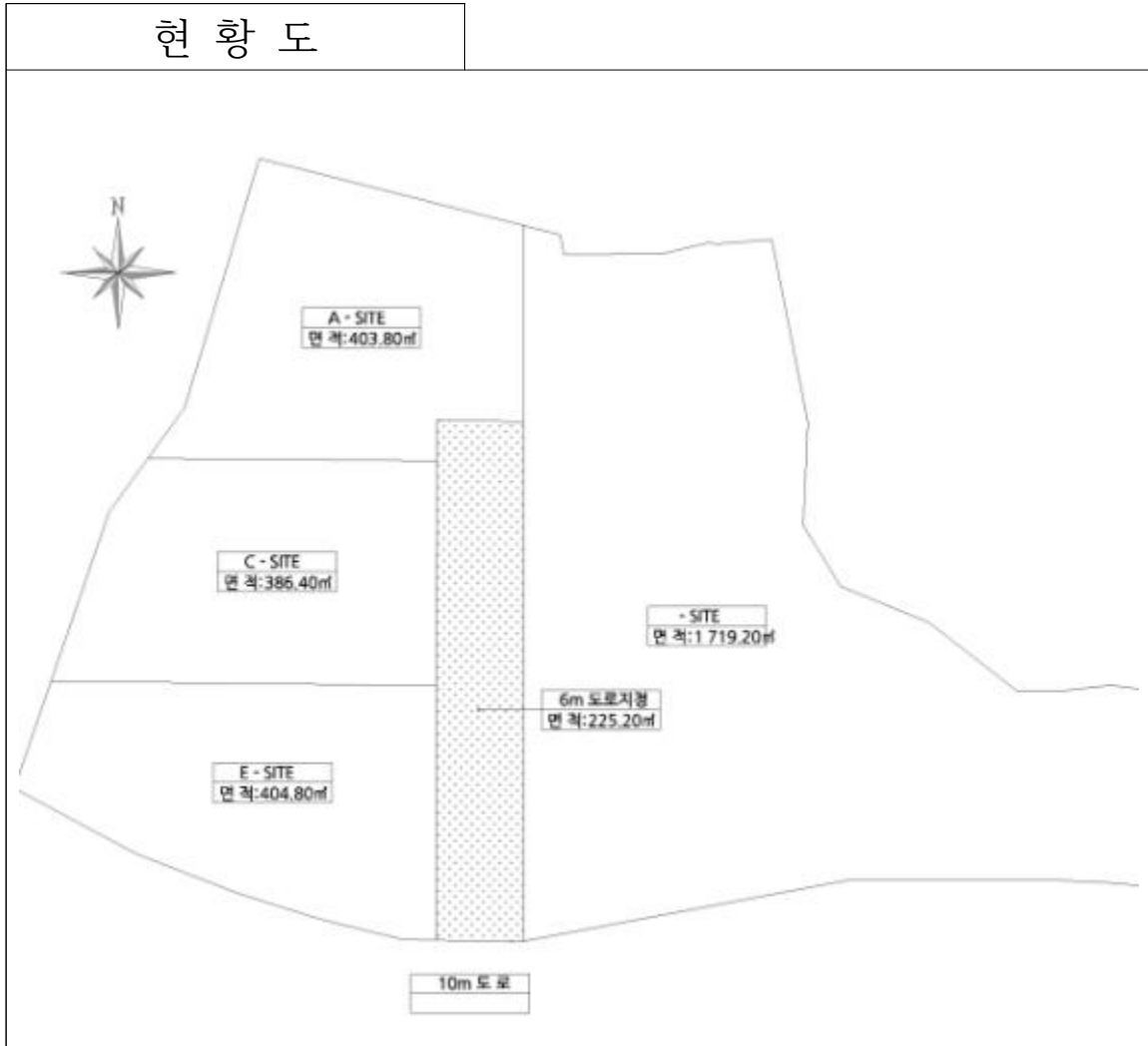

전기발전사업 양수인가 공고

「전기사업법」 제10조제1항 및 같은 법 시행규칙 제9조의 규정에 따라 전기사업 (태양광발전) 양수를 인가하고, 같은 법 제10조제3항 및 같은 법 시행규칙 제10조의 규정에 따라 아래와 같이 공고합니다.

2025년 3월 7일

여 수 시 장

○ 전기사업(태양광) 양수인가 수리 내역

연번	구분	대표자	허가번호	발전소명	발전소 위치	용량 (kW)	비고 (상호변경 등)
1	양도인	황순심	여수 212	미래 태양광발전소	전라남도 여수시 화양면 서촌리 산29-1, 972-8	297.6	화산 태양광발전소 → 미래 태양광발전소
	양수인	주명신					
2	양도인	부강엔지니어링(주) 대표이사 김현숙	여수 215	부강 태양광발전소	전라남도 여수시 화양면 서촌리 산29-1, 972-8	198.4	부강엔지니어링(주) 태양광발전소 → 부강 태양광발전소
	양수인	주동준					
3	양도인	대양전기(주) 대표이사 김재평	여수 214	화니 태양광발전소	전라남도 여수시 화양면 서촌리 산29-1, 972-8	297.6	대양전기(주) 태양광발전소 → 화니 태양광발전소
	양수인	황선옥					

끝.

「광양항 광역 준설토 투기장 조성공사」 수용재결 신청서 열람공고

해양수산부에서 시행하고 여수시에서 보상사무를 위·수탁하여 추진중인 『광양항 광역 준설토 투기장 조성공사』에 편입되는 물건의 수용을 위한 재결신청이 있어 그 신청서 및 관계서류를 「공익사업을 위한 토지 등의 취득 및 보상에 관한 법률」 제31조 및 같은 법 시행령 15조 규정에 따라 아래와 같이 공고합니다. 물건의 소유자와 관계인은 본 공고 내용과 관련하여 의견이 있을 경우 기간 내에 의견서를 서면으로 제출하여 주시기 바랍니다.

2025. . .

여 수 시 장 (인)

- 사 업 명 : 광양항 광역 준설토 투기장 조성공사
- 사업시행자 : 해양수산부장관(여수지방해양수산청장)
- 열람기간 : 2025. 3. 7. ~ 2025. 3. 24.(17일간)
- 열람장소 및 의견제출처
 - 여수시청 공영개발과(여수시 도원로 279, 허재영정형외과 2층)
- 의견제출기간 : 2025. 3. 7. ~ 2025. 3. 24.(17일간)
- 수용 또는 사용할 토지 등의 표시 : 붙임파일 참조
- 기타사항
 - 「공익사업을 위한 토지 등의 취득 및 보상에 관한 법률」 시행령 제4조(송달)에 따라 공시 송달 공고일로부터 14일이 지난 날에 해당 서류가 송달 받을 자에게 송달된 것으로 봅니다
 - 관계서류는 공고 기간 중 열람장소(여수시청 공영개발과)에 비치하며, 의견제출기간 경과 후 제출된 의견서는 수리할 수 없습니다.

여수시 공고 제2025-904호

주·정차위반 과태료 부과(독촉) 고지서 반송분 공시송달 공고

「도로교통법」 제32조 내지 제34조 규정을 위반한 차량에 대해 주·정차위반 과태료 부과분(독촉) 고지서를 우편 발송하였으나 납부의무자의 수취인불명, 이사 등의 사유로 우편물이 반송됨에 따라 「행정절차법」 제14조 제4항에 따라 아래와 같이 공고합니다.

2025. 3. 10.

여 수 시 장

1. 공고기간: 2025. 3. 10 ~ 2025. 3. 23.(14일)
2. 대 상 자: 불임참조(전라남도 고흥군 도양읍, 김** 등 338건)
3. 공고내용

□ 부과 고지서 반송

가. 상기 과태료처분 대상자는 **공고일로부터 14일이 경과한 때로부터 60일 이내** 여수시청 주차차량과에 서면으로 이의제기를 할 수 있습니다.

나. 이의제기가 없을 경우 과태료 대상자는 조속한 시일 내에 고지서를 발부 받아 금융기관 및 전국 농협 및 우체국 등에 납부하여 주시기 바랍니다

□ 독촉 고지서 반송

가. 『질서위반행위규제법』 제24조의 규정에 따라, 납부기한을 경과한 날부터 체납된 과태료에 대하여 최초 체납 금액의 3%의 가산금이 부과되고, 이후 매 1개월이 경과할 때마다 1.2%의 증가산금(최고60개월까지 최대75%)이 부과됩니다.

나. 과태료를 납부하지 않을 시 『국세징수법』 제24조 및 『지방세징수법』 제33조의 규정에 따라 재산이 압류 될 수 있습니다.

4. 기타 자세한 사항은 여수시청 주차차량과(☎061-659-4156)로 문의하여 주시기 바랍니다.

주정차 위반 과태료 부과(독촉)고지서 공시송달대상자 내역(20250201~20250228)

연번	납부자명	부과대상	단속일시	단속장소	반송주소	부과내용	반송사유	비고
1	김**	25***51	2024-12-12 19:57	공영주차장	전라남도 고흥군 도양읍	정기	수취인부재	
2	주식****토건	24****81	2024-12-02 16:00	선소공영주차장앞	광주광역시 남구 효우로	정기	수취인불명	
3	강**	18****11	2024-11-29 11:27	선경인테리어	경기도 김포시 김포한강1로97번길	정기	주소불명	
4	명**	91****12	2024-12-08 12:19	부창종합건설	전라남도 목포시 해안로237번길	정기	수취인불명	
5	양**	54****85	2024-12-24 20:57	여서로터리(연합의원)	전라남도 여수시 고소7길	정기	수취인불명	
6	(유****어링	91****39	2024-12-31 20:19	모데끼리	전라남도 여수시 화산2길	정기	이사불명	
7	최**	53****90	2024-12-29 16:33	무선공영주차장	전라남도 여수시 소호10길	정기	이사불명	
8	강**	17****31	2025-01-07 16:44	중앙동 한려식당	전라남도 여수시 소라면	정기	이사불명	
9	백**	22****90	2024-12-11 08:53	여천로컬푸드	전라남도 여수시 소호6길	정기	반송함 투입	
10	이**	22****64	2024-12-28 10:18	중앙로터리	경상남도 김해시 진영읍	정기	주소불명	
11	(주****스엠	03****94	2024-12-26 10:40	케이블카주차장건너	대전광역시 대덕구 대화로	정기	반송함 투입	
12	김**	16****14	2024-12-18 20:06	투썸플레이스	전라남도 여수시 여서로	정기	반송함 투입	
13	정**	24****47	2025-01-12 14:07	여천역	전라남도 여수시 도원로	정기	이사불명	
14	(주****물류	46****92	2024-12-08 19:20	골드앤골드	경상북도 김천시 삼락택지길	정기	이사불명	
15	김**	46****34	2025-01-11 19:16	신동아아파트복문	전라남도 여수시 국동남7길	정기	수취인불명	
16	양**	54****85	2025-01-12 20:29	여서로터리(연합의원)	전라남도 여수시 고소7길	정기	수취인불명	
17	강**	17****31	2025-01-16 10:54	한려식당	전라남도 여수시 소라면	정기	이사불명	
18	김**	52****04	2025-01-02 08:19	안심초등학교	충청북도 증평군 증평읍	정기	이사불명	
19	김**	80****17	2025-01-10 14:25	기업은행 앞	전라남도 여수시 중앙로	정기	이사불명	
20	김**	46****27	2024-12-31 19:36	웅천비고시티	전라남도 여수시 시청서1길	정기	수취인불명	
21	NG****AU	75****07	2024-12-18 14:28	남산동 남산교	경상북도 포항시 남구	정기	수취인불명	
22	정**	24****47	2025-01-14 19:51	거북선공원	전라남도 여수시 도원로	정기	이사불명	
23	(유****엔지	95****36	2024-11-26 18:52	신동아아파트리예	전라남도 영암군 삼호읍	정기	수취인불명	
24	배**	58****88	2025-01-11 07:09	여항단지입구교차로	전라남도 여수시 화산1길	정기	수취인불명	
25	(유****공사	40****99	2025-01-12 17:19	꽃담은	전라남도 여수시 좌수영로	정기	수취인불명	
26	박**	11****41	2025-01-01 07:07	오동도공영주차타워	부산광역시 강서구 동선길	정기	수취인불명	
27	김**	83****02	2025-01-02 17:00	기업은행	전라남도 여수시 중앙로	정기	이사불명	
28	(주****기술	38****68	2024-12-04 20:13	폰마트	경기도 안산시 상록구	정기	반송함 투입	
29	주식****엔시	63****86	2024-12-21 08:26	엑스포역앞	경기도 평택시 포승읍	정기	주소불명	
30	주식****엔시	63****86	2025-01-11 12:13	남산동 남산교	경기도 평택시 포승읍	정기	주소불명	
31	김**	14****93	2024-12-27 12:51	선소공영주차장앞	전라남도 여수시 소호7길	정기	반송함 투입	
32	박**	60****30	2025-01-16 14:10	엔젤헤어아트	광주광역시 광산구 첨단중앙로	정기	수취인불명	
33	(주****지텍	42****30	2025-01-16 14:38	투썸플레이스 부근	전라남도 여수시 성산5길	정기	이사불명	
34	서**	16****00	2025-01-05 09:52	여천로컬푸드	전라남도 목포시 소영길	정기	수취인불명	
35	황**	38****63	2024-12-13 20:13	공영주차장	전라남도 순천시 왕궁길	정기	주소불명	
36	전**	41****75	2024-12-05 12:32	여항단지입구교차로	광주광역시 남구 금당로2길	정기	주소불명	
37	유**	19****48	2024-12-01 10:11	꽃담은	경기도 고양시 일산동구	정기	주소불명	
38	김건****김건	16****77	2024-12-17 21:09	꽃담은	경상남도 창원시 성산구	정기	반송함 투입	
39	강**	17****31	2024-12-13 10:37	한려식당	전라남도 여수시 소라면	정기	수취인불명	
40	김**	83****02	2024-12-19 14:17	여수딸기모찌	전라남도 여수시 중앙로	정기	수취인불명	

41	김**	63***75	2024-12-25 10:38	신기초등학교	전라남도 여수시 망양로	정기	반송함 투입	
42	정**	24***47	2024-12-25 16:55	여천역	전라남도 여수시 도원로	정기	반송함 투입	
43	박**	80***50	2024-12-25 13:11	여천로컬푸드	전라남도 여수시 좌수영로	정기	이사불명	
44	김**	83***02	2024-12-22 10:19	기업은행	전라남도 여수시 중앙로	정기	수취인불명	
45	신**	12***87	2024-12-12 07:37	수연누룽지백숙	전라남도 여수시 여서동6길	정기	수취인불명	
46	(주****물류	46***92	2024-12-22 20:22	성산공원앞(뚜레쥬르건너)	경상북도 김천시 삼락택지길	정기	이사불명	
47	김**	23***33	2024-12-15 09:57	중앙동로터리	전라남도 여수시 화양면	정기	수취인불명	
48	이**	63***34	2024-12-30 08:12	부영3차아파트	전라남도 여수시 대경도2길	정기	이사불명	
49	김**	33***31	2024-12-27 19:08	선소공영주차장앞	전라남도 여수시 여서로	정기	반송함 투입	
50	김**	10***01	2024-12-12 10:47	기업은행	전라남도 여수시 중앙로	정기	수취인불명	
51	유**	19***48	2024-12-04 21:57	꽃담은	경기도 고양시 일산동구	정기	주소불명	
52	진우****회사	03***01	2024-12-31 13:53	무선공영주차장	전라남도 여수시 화산1길	정기	이사불명	
53	박**	36***49	2024-12-31 18:02	여문로 흥화아파트입구	전라남도 여수시 여문2로	정기	수취인불명	
54	양**	54***85	2025-01-02 19:15	여서로터리(연합의원)	전라남도 여수시 고소7길	정기	수취인불명	
55	강**	15***58	2024-12-07 21:57	해양공원	전남 여수시 공화북8길	정기	수취인불명	
56	(주****기술	38***68	2025-01-03 16:25	부영3차사거리	경기도 안산시 상록구	정기	반송함 투입	
57	LU****AO	50***50	2025-01-04 16:33	죽림농협 앞 삼거리	경기도 파주시 탄현면	정기	수취인불명	
58	신**	12***87	2025-01-06 16:58	오림동 오복자동차공업사	전라남도 여수시 여서동6길	정기	수취인불명	
59	정**	16***02	2024-11-26 09:37	오림동 종합버스터미널	제주특별자치도 서귀포시 서문로38번길	정기	이사불명	
60	명**	91***12	2025-01-03 18:28	망마체육센터	전라남도 목포시 해안로237번길	정기	수취인불명	
61	유**	19***48	2024-12-18 07:25	꽃담은	경기도 고양시 일산동구	정기	주소불명	
62	송**	07***08	2025-01-06 12:06	여문로 송원백화점	부산광역시 부산진구 월드컵대로472번길	정기	주소불명	
63	김**	14***93	2024-12-17 21:55	여천로컬푸드	전라남도 여수시 소호7길	정기	반송함 투입	
64	성진****주)	22***18	2025-01-06 16:33	중앙동로터리	전라남도 여수시 반월길	정기	이사불명	
65	김**	10***01	2024-12-29 14:19	기업은행	전라남도 여수시 중앙로	정기	이사불명	
66	신**	12***87	2024-12-09 19:19	수연누룽지백숙	전라남도 여수시 여서동6길	정기	수취인불명	
67	송**	07***08	2024-12-25 17:57	부영5차	부산광역시 부산진구 월드컵대로472번길	정기	주소불명	
68	최**	53***90	2025-01-10 17:40	쌍봉사거리농협앞	전라남도 여수시 소호10길	정기	이사불명	
69	(유****엔지	95***36	2024-12-05 16:17	신동아파밀리에	전라남도 영암군 삼호읍	정기	수취인불명	
70	안**	40***17	2025-01-04 12:56	선소공영주차장앞	전라남도 여수시 이순신광장로	정기	반송함 투입	
71	김**	35***58	2024-12-13 20:10	공영주차장	전라남도 여수시 돌산읍	정기	수취인불명	
72	강**	64***37	2024-12-23 14:22	하이오	전라남도 여수시 여문1로	정기	수취인불명	
73	김**	22***89	2023-11-17 08:53	부영초등학교	전북특별자치도 고창군 고창읍	정기	이사불명	
74	전**	04***43	2023-11-20 14:23	교동 도광지업사	인천광역시 서구 청마로134번길	정기	수취인불명	
75	박**	89***08	2023-11-29 16:15	동초등학교	전라남도 여수시 무선2길	정기	이사불명	
76	지랜****주)	15***19	2023-12-05 17:45	웅천동 품에그린 중간길	전라남도 순천시 고지1길	정기	이사불명	
77	조**	31***60	2023-11-18 20:31	부영3차사거리	전라남도 여수시 무선5길	정기	반송함 투입	
78	임**	16***21	2023-10-31 10:16	교동 더페이스샵	제주특별자치도 제주시 신광로	정기	반송함 투입	
79	김**	15***76	2023-11-29 21:50	여문로 농협하나로마트삼거리	경기도 부천시 부흥로	정기	주소불명	
80	장**	15***83	2023-10-24 21:26	충무동로터리	경기도 시흥시 정왕대로	정기	수취인불명	

81	김**	13****57	2023-11-07 16:35	학동 간교시	전라남도 순천시 남정5길	정기	수취인불명	
82	박**	12****42	2023-11-12 18:50	여서로터리(연합의원)	전라남도 여수시 충무로	정기	이사불명	
83	이**	37****06	2023-12-23 19:32	여천로컬푸드	서울특별시 강동구 가래여울길	정기	수취인불명	
84	한**	14****85	2023-12-26 14:34	여수농협중앙회앞	대전광역시 유성구 월드컵대로316번길	정기	주소불명	
85	최**	86****84	2023-11-24 19:29	학동 파란만잔	전라북도 군산시 신평길	정기	반송함 투입	
86	서**	31****59	2023-11-22 12:07	유성ENG	충청남도 당진시 신평면	정기	수취인불명	
87	고**	80****51	2023-11-17 16:54	웅천동 동부빌딩	전라남도 여수시 웅천중앙로	정기	이사불명	
88	임**	16****21	2023-10-31 14:46	중앙동로터리	제주특별자치도 제주시 신광로	정기	반송함 투입	
89	김**	66****80	2023-11-18 20:24	여천로컬푸드	전라남도 여수시 웅천로	정기	반송함 투입	
90	전**	19****84	2023-12-25 16:36	부영3차사거리	대구광역시 북구 동변로	정기	반송함 투입	
91	동서****회사	10****97	2023-12-06 14:44	부영3차사거리	경상북도 포항시 북구	정기	반송함 투입	
92	이**	26****68	2023-12-27 11:23	통만두집	전라북도 익산시 동서로23길	정기	반송함 투입	
93	황**	82****04	2023-12-25 19:01	수산물특화시장앞	서울특별시 강남구 테헤란로43길	정기	반송함 투입	
94	임**	15****45	2023-11-06 09:46	여천동 대원꽃농원	제주특별자치도 제주시 용화로5길	정기	수취인불명	
95	허**	89****63	2023-12-20 14:32	화지동 금호폴리캠	전라남도 광양시 광양읍	정기	수취인불명	
96	태평****회사	67****78	2023-12-26 12:55	내조국국밥	전라남도 영광군 홍농읍	정기	수취인불명	
97	서**	19****64	2023-11-23 10:45	교통사거리(우체국)	전라남도 여수시 서교3길	정기	수취인불명	
98	주식****해운	74****92	2023-12-27 18:36	오림동 종합버스터미널	전라남도 고흥군 도양읍	정기	이사불명	
99	이**	73****89	2023-11-19 17:34	남산동 남산교	충청북도 청주시 상당구	정기	반송함 투입	
100	임**	13****14	2023-12-27 16:51	학동 여천농협	전라남도 여수시 돌산읍	정기	반송함 투입	
101	김**	31****92	2023-12-21 17:35	미도김밥	전라남도 강진군 강진읍	정기	이사불명	
102	해영****회사	12****02	2023-12-21 14:29	우리는행아웃	충청남도 서천군 장항읍	정기	수취인불명	
103	(주****산업	49****92	2023-11-19 21:46	금호할인마트	전라남도 광양시 광양읍	정기	이사불명	
104	김**	16****46	2023-10-28 16:35	여객선터미널앞	전라남도 나주시 송월12길	정기	반송함 투입	
105	주식****해운	74****92	2023-12-25 16:36	교통 수정약국	전라남도 고흥군 도양읍	정기	이사불명	
106	안**	56****38	2023-11-16 14:04	쌍봉초등학교	전라남도 여수시 울촌면	정기	수취인불명	
107	김**	66****80	2023-12-22 22:46	이루다양퐁이김치찌개	전라남도 여수시 웅천로	정기	반송함 투입	
108	김**	51****63	2023-12-23 16:49	수산물특화시장앞	전라남도 구례군 구례읍	정기	이사불명	
109	김**	22****89	2023-11-27 09:36	부영초등학교	전북특별자치도 고창군 고창읍	정기	이사불명	
110	인**	15****61	2023-11-12 10:16	학동 공영주차장	광주광역시 광산구 신창로162번길	정기	반송함 투입	
111	서**	19****64	2023-11-30 17:06	부영3차사거리	전라남도 여수시 서교3길	정기	수취인불명	
112	고**	80****51	2023-11-23 19:03	바다부동산 공인중개사사무소	전라남도 여수시 웅천중앙로	정기	이사불명	
113	정**	12****20	2023-12-25 21:43	노랑고래잡알파배기 여수직영점	경상남도 통영시 정동2길	정기	반송함 투입	
114	강**	16****22	2023-11-30 16:01	교통시장입구	대전광역시 유성구 장대로80번길	정기	반송함 투입	
115	주식****트카	10****21	2023-12-21 19:56	학동 공영주차장	전라남도 화순군 화순읍	정기	수취인불명	
116	김**	14****99	2023-12-19 18:25	남산동 남산교	전라남도 목포시 당가두로14번길	정기	주소불명	
117	명**	91****12	2023-11-21 06:33	영헤어아트	전라남도 목포시 해안로237번길	정기	수취인불명	
118	(주****이선	17****49	2023-12-09 21:42	수산물특화시장앞	광주광역시 북구 청계로	정기	이사불명	
119	위**	83****69	2023-11-26 18:30	교통시장입구	전라남도 여수시 화정면	정기	이사불명	
120	이**	11****01	2023-11-29 13:03	쌍봉초등학교	전라남도 여수시 여문2로	정기	반송함 투입	

121	여진****여진	10****93	2023-11-20 21:43	네이처컬렉션 여수점	전라남도 여수시 봉산새철7길	정기	반송함 투입	
122	진**	90****57	2023-12-25 14:44	여천시외버스터미널앞	전라남도 여수시 진남로	정기	수취인불명	
123	(주****양광	20****57	2023-11-25 16:52	우리은행앞	전라남도 화순군 청풍면	정기	수취인불명	
124	주식****건설	12****67	2023-12-15 19:43	학동 수자원공사	전라남도 순천시 덕암길	정기	이사불명	
125	임**	15****45	2023-11-04 18:44	남산동 남산교	제주특별자치도 제주시 용화로5길	정기	수취인불명	
126	정**	13****68	2024-08-18 18:24	수산물특화시장앞	전북특별자치도 익산시 동서로63길	정기	반송함 투입	
127	양**	94****00	2024-09-10 14:34	여항단지입구교차로	광주광역시 남구 중앙로	체납	이사불명	
128	김**	16****14	2024-08-19 20:58	세움한의원	전라남도 여수시 여서로	정기	반송함 투입	
129	김**	16****14	2024-08-19 20:58	세움한의원	전라남도 여수시 여서로	정기	반송함 투입	
130	김**	16****14	2024-08-19 20:58	세움한의원	전라남도 여수시 여서로	독촉	반송함 투입	
131	김**	52****03	2024-08-26 10:28	한화솔루션여수2공장	전라남도 여수시 돌산읍	독촉	수취인불명	
132	곽**	18****72	2024-08-29 12:22	여천로컬푸드	서울특별시 서초구 동광로27길	독촉	반송함 투입	
133	박**	36****46	2024-03-27 13:50	선원동 공영주차장	광주광역시 북구 안산로	독촉	이사불명	
134	윤**	71****50	2024-04-10 12:49	케이블카주차장건너	전북특별자치도 고창군 부안면	독촉	수취인불명	
135	농업****동원	14****44	2024-05-01 19:37	남산동 남산교	전북특별자치도 고창군 아산면	독촉	이사불명	
136	박**	13****36	2024-03-11 10:13	학동 CU편의점	전라남도 광양시 광양읍	독촉	반송함 투입	
137	권**	95****46	2024-04-12 19:34	여천로컬푸드	울산광역시 중구 당산5길	독촉	이사불명	
138	김**	47****69	2024-04-14 14:21	교동 코오롱스포츠	전라남도 화순군 화순읍	독촉	수취인불명	
139	김**	14****61	2024-05-11 19:48	세움한의원	전라남도 여수시 여서로	독촉	반송함 투입	
140	박**	36****46	2024-04-26 14:05	선원동 안경마을	광주광역시 북구 안산로	독촉	이사불명	
141	(주****기술	38****68	2024-10-14 09:44	미카도스시	경기도 안산시 상록구	독촉	반송함 투입	
142	주식****정음	84****95	2024-10-30 13:57	갯육고	광주광역시 서구 상무대로	정기	이사불명	
143	주식****정음	84****95	2024-10-30 13:57	갯육고	광주광역시 서구 상무대로	독촉	이사불명	
144	김**	14****51	2024-09-03 08:48	세아 M&S	전북특별자치도 군산시 풍전5길	체납	주소불명	
145	이**	12****70	2024-08-19 16:52	네이처컬렉션	경상북도 경주시 내남면	독촉	반송함 투입	
146	김**	46****16	2024-08-31 12:26	덕충교회	광주광역시 북구 동문대로204번길	독촉	반송함 투입	
147	배**	46****85	2024-09-11 20:33	부영3차사거리	전라남도 목포시 남악1로52번나길	독촉	수취인불명	
148	김**	12****74	2024-07-22 10:50	서교동오거리	서울특별시 중구 다산로	독촉	수취인불명	
149	김**	07****44	2024-09-05 20:12	부영3차사거리	전북특별자치도 전주시 완산구	독촉	이사불명	
150	주식****대부	08****42	2024-08-31 17:10	남산동 남산교	서울특별시 영등포구 당산로38길	독촉	수취인불명	
151	황**	23****28	2024-11-03 14:54	케이블카주차장건너	경상북도 상주시 공검면	정기	이사불명	
152	황**	23****28	2024-11-03 14:54	케이블카주차장건너	경상북도 상주시 공검면	독촉	이사불명	
153	여흥****여흥	50****13	2024-10-19 17:01	여천로컬푸드	전북특별자치도 정읍시 태인면	정기	반송함 투입	
154	이**	55****41	2024-11-04 19:21	사랑제일교회	전라남도 여수시 무선4길	독촉	반송함 투입	
155	김**	14****51	2024-09-20 08:38	세아M&S	전북특별자치도 군산시 풍전5길	독촉	주소불명	
156	김**	84****17	2024-09-09 18:07	프랭크버거	서울특별시 송파구 송이로	체납	반송함 투입	
157	김**	84****17	2024-09-09 18:07	프랭크버거	서울특별시 송파구 송이로	독촉	반송함 투입	
158	명**	91****12	2024-10-21 16:26	부창종합건설	전라남도 목포시 해안로237번길	정기	수취인불명	
159	명**	91****12	2024-10-21 16:26	부창종합건설	전라남도 목포시 해안로237번길	독촉	수취인불명	
160	조**	10****54	2024-10-05 15:25	여수뉴시리저 스포츠센터	충청남도 서산시 대신읍	정기	주소불명	

161	김승****김승	26****96	2024-11-08 13:51	공영주차장	전라남도 여수시 흥국로	독촉	이사불명	
162	선창****회사	28****28	2024-11-13 13:15	이바돔감자탕	전라남도 광양시 영수길	정기	반송함 투입	
163	김**	07****39	2024-09-09 09:29	아이유	전라남도 여수시 여문2로	체납	반송함 투입	
164	(합****관광	경기****08	2024-10-27 15:17	케이불카주차장건너	경기도 평택시 진위면	독촉	수취인불명	
165	양**	54****85	2024-10-27 14:47	여서로터리(연합의원)	전라남도 여수시 고소7길	독촉	수취인불명	
166	주식****앤비	16****49	2024-11-07 20:35	화원갈비	전라남도 여수시 돌산읍	독촉	이사불명	
167	(주****한양	19****64	2024-11-10 11:32	여수낚시레저 스포츠센터	제주특별자치도 제주시 애월읍	정기	수취인불명	
168	정**	21****01	2024-11-18 15:38	여서로터리(연합의원)	전라남도 순천시 월등면	정기	이사불명	
169	정**	21****01	2024-11-18 15:38	여서로터리(연합의원)	전라남도 순천시 월등면	독촉	이사불명	
170	박**	18****51	2024-09-10 19:53	공영주차장	광주광역시 북구 새터마을길	독촉	주소불명	
171	성**	95****09	2024-10-31 08:06	고기의신정육점	전라남도 여수시 미평11길	독촉	반송함 투입	
172	박**	73****14	2024-09-30 12:15	여항단지입구교차로	전라남도 목포시 삼학로123번길	독촉	수취인불명	
173	마**	13****45	2024-10-28 20:32	오의	전라남도 여수시 남면	정기	이사불명	
174	마**	13****45	2024-10-28 20:32	오의	전라남도 여수시 남면	독촉	이사불명	
175	손**	43****54	2024-09-06 18:26	오림동 종합버스터미널	경상남도 양산시 물금읍	독촉	반송함 투입	
176	김**	83****02	2024-10-24 16:40	JDX	전라남도 여수시 중앙로	독촉	수취인불명	
177	주식****앤비	17****00	2024-11-16 10:32	기업은행	경기도 군포시 엘에스로166번길	독촉	이사불명	
178	곽**	36****04	2024-09-13 19:54	미르태권도장	강원특별자치도 삼척시 원덕읍	독촉	반송함 투입	
179	곽**	36****04	2024-09-13 19:54	미르태권도장	강원특별자치도 삼척시 원덕읍	독촉	반송함 투입	
180	김**	39****47	2024-09-04 17:56	K2	전라남도 광양시 광양읍	독촉	반송함 투입	
181	김**	14****51	2024-09-05 08:34	세아엠앤에스	전북특별자치도 군산시 풍전5길	독촉	주소불명	
182	(유****엔지	95****36	2024-11-16 11:41	신동아파밀리에아파트	전라남도 영암군 삼호읍	정기	수취인불명	
183	(유****엔지	95****36	2024-11-16 11:41	신동아파밀리에아파트	전라남도 영암군 삼호읍	독촉	이사불명	
184	유한****동원	14****44	2024-11-06 19:12	여천로컬푸드	전북특별자치도 고창군 아산면	정기	이사불명	
185	유한****동원	14****44	2024-11-06 19:12	여천로컬푸드	전북특별자치도 고창군 아산면	독촉	이사불명	
186	박**	46****45	2024-11-13 06:43	우미오션빌	전라남도 광양시 행정1길	정기	반송함 투입	
187	우**	90****19	2024-11-19 16:23	신기북7길	광주광역시 서구 쌍촌로57번길	독촉	주소불명	
188	여흥****여흥	50****13	2024-10-20 09:21	교동시장입구	전북특별자치도 정읍시 태인면	정기	수취인불명	
189	김**	83****02	2024-10-20 10:47	기업은행	전라남도 여수시 중앙로	독촉	수취인불명	
190	김**	17****90	2024-11-11 17:44	남산동 남산교	전북특별자치도 군산시 분말2길	독촉	반송함 투입	
191	김**	12****23	2024-11-19 14:38	여항단지입구교차로	전라남도 여수시 삼산면	정기	수취인불명	
192	농업****청풍	64****21	2023-12-30 08:17	여수공항	광주광역시 북구 금남로	정기	수취인불명	
193	(주****엔지	69****24	2024-05-15 20:05	고향맛집	울산광역시 남구 변영로191번길	독촉	수취인불명	
194	신**	07****63	2024-07-18 21:50	여천로컬푸드	전라남도 여수시 여서로	독촉	반송함 투입	
195	한성****린텍	14****73	2023-12-30 21:18	엑스포역앞	서울 강남구 도산대로307	정기	수취인불명	
196	김**	10****01	2024-10-27 10:39	기업은행	전라남도 여수시 중앙로	독촉	수취인불명	
197	김**	41****55	2024-04-15 14:22	학동 거북선공원	부산광역시 기장군 기장읍	독촉	주소불명	
198	(주****엔지	69****24	2024-05-06 14:06	고향맛집	울산광역시 남구 변영로191번길	독촉	수취인불명	
199	이**	48****53	2024-05-07 15:38	백병원	전라남도 강진군 강진읍	정기	반송함 투입	
200	이**	48****53	2024-05-07 15:38	백병원	전라남도 강진군 강진읍	독촉	반송함 투입	

201	박**	36***46	2024-04-17 14:19	여천시외버스터미널앞	광주광역시 북구 안산로	독촉	이사불명
202	(주***엔지	69***24	2024-03-31 20:52	고향맛집	울산광역시 남구 변영로191번길	독촉	수취인불명
203	(유***트카	71***48	2024-04-04 23:48	부영3단지사거리	전라남도 순천시 구암길	독촉	수취인불명
204	김**	25***51	2024-03-24 18:50	오림동 종합버스터미널	전라남도 고흥군 도양읍	독촉	수취인부재
205	정**	86***75	2024-03-28 12:21	용기공원공영주차장	전라남도 순천시 녹색로	독촉	수취인불명
206	갈더***주)	17***41	2024-03-29 16:34	웅천동 웅천지웰1차아파트앞	서울특별시 서초구 고무래로	독촉	반송함 투입
207	원**	36***73	2024-04-16 21:05	웅천동 품에그린 중간길	전라남도 고흥군 녹동중앙길	독촉	이사불명
208	김**	27***97	2024-10-03 14:03	공영주차장	전라남도 여수시 대통1길	정기	반송함 투입
209	주**	46***89	2024-09-11 12:22	웅천식자재마트	전라남도 순천시 별량면	체납	이사불명
210	장**	29***35	2024-09-10 19:54	공영주차장	전라남도 광양시 광양읍	체납	반송함 투입
211	김**	38***87	2024-09-07 19:55	선소공영주차장앞	울산광역시 동구 안산로	체납	반송함 투입
212	염**	47***93	2024-09-12 14:38	여천로컬푸드	전라남도 구례군 산동면	독촉	수취인불명
213	김**	16***14	2024-08-24 22:28	세움한의원	전라남도 여수시 여서로	정기	반송함 투입
214	김**	16***14	2024-08-24 22:28	세움한의원	전라남도 여수시 여서로	독촉	반송함 투입
215	차**	32***02	2024-08-30 20:34	공영주차장	전라남도 여수시 돌산읍	체납	수취인불명
216	김**	27***38	2024-10-31 12:02	은서네집밥	전라남도 여수시 여서로	독촉	반송함 투입
217	김**	27***38	2024-10-31 12:02	은서네집밥	전라남도 여수시 여서로	정기	반송함 투입
218	박**	46***45	2024-11-20 22:32	우미오션빌 아파트	전라남도 광양시 행정1길	정기	반송함 투입
219	임**	17***83	2024-11-20 11:45	꽃담은	경기도 용인시 기흥구	정기	반송함 투입
220	정**	15***78	2024-11-16 21:58	안경나라	서울특별시 강남구 선릉로76길	정기	반송함 투입
221	명**	91***12	2024-09-04 19:35	부창종합건설	전라남도 목포시 해안로237번길	체납	수취인불명
222	주식***레이	07***90	2024-11-01 21:54	오림동 종합버스터미널	서울특별시 마포구 잔다리로3안길	독촉	이사불명
223	김**	53***81	2024-11-15 09:05	여항단지입구교차로	전라남도 여수시 소경도1길	독촉	이사불명
224	김**	49***30	2024-11-03 16:54	웅천동 웅천공영주차장앞	경상북도 포항시 남구	독촉	주소불명
225	(주***개발	13***53	2024-11-20 15:57	교동사거리(우체국)	광주광역시 광산구 장신로	정기	수취인불명
226	(주***개발	13***53	2024-11-20 15:57	교동사거리(우체국)	광주광역시 광산구 장신로	독촉	반송함 투입
227	전북***조합	전북***66	2024-10-13 15:51	웅천동 웅천공영주차장앞	전북특별자치도 부안군 부안읍	정기	이사불명
228	전북***조합	전북***66	2024-10-13 15:51	웅천동 웅천공영주차장앞	전북특별자치도 부안군 부안읍	독촉	이사불명
229	명**	91***12	2024-10-24 13:50	부창종합건설	전라남도 목포시 해안로237번길	정기	수취인불명
230	명**	91***12	2024-10-24 13:50	부창종합건설	전라남도 목포시 해안로237번길	독촉	수취인불명
231	김**	16***14	2024-08-10 19:41	세움한의원	전라남도 여수시 여서로	정기	반송함 투입
232	김**	16***14	2024-08-10 19:41	세움한의원	전라남도 여수시 여서로	독촉	반송함 투입
233	김**	16***14	2024-08-10 19:41	세움한의원	전라남도 여수시 여서로	독촉	반송함 투입
234	주식***상원	69***33	2024-10-05 13:35	이순신광장	부산광역시 해운대구 중동1로	독촉	주소불명
235	강**	91***70	2024-10-12 17:45	롯데프레시	전라남도 순천시 용당신흥길	독촉	수취인불명
236	심**	14***47	2024-10-27 15:55	푸짐한전집	전라남도 여수시 화산2길	독촉	이사불명
237	(주***용*	68***27	2024-11-11 10:36	웅천동 웅천지웰1차아파트앞	서울특별시 성동구 자동차시장1길	정기	반송함 투입
238	김**	12***06	2024-08-21 08:58	LG유플러스	전라남도 광양시 광양읍	독촉	반송함 투입
239	대성***주)	38***34	2024-10-26 19:08	메타pc	대구광역시 북구 칠곡중앙대로	독촉	수취인불명
240	김**	83***02	2024-10-26 10:40	기업은행	전라남도 여수시 중앙로	독촉	수취인불명

241	(주****물류	46****92	2024-09-30 20:09	쌍둥이 무한리필	경상북도 김천시 삼락택지길	독촉	이사불명	
242	김**	68****10	2024-09-27 12:48	등뼈감자탕	전라남도 순천시 서면	독촉	수취인불명	
243	(주****물류	46****92	2024-11-13 19:32	삼일중학교	경상북도 김천시 삼락택지길	독촉	이사불명	
244	박**	15****62	2023-12-29 17:00	중앙동로터리	전라남도 영광군 영광읍	정기	수취인불명	
245	강**	20****46	2024-11-05 10:32	아트박스	전라남도 순천시 강청길	독촉	수취인불명	
246	박**	12****87	2024-08-21 11:43	오림동 종합버스터미널	경상북도 김천시 연화지2길	독촉	반송함 투입	
247	최**	30****47	2024-10-26 14:16	여수농협중앙회앞	전라남도 영암군 영암읍	독촉	이사불명	
248	신**	17****58	2024-10-22 14:52	중앙동 선어시장	전라남도 여수시 소라면	독촉	수취인불명	
249	주식****디컬	40****77	2024-10-23 10:38	본죽미평점	전라남도 여수시 둔덕2길	독촉	반송함 투입	
250	(주****물류	46****92	2024-10-08 20:04	레전드야구존	경상북도 김천시 삼락택지길	독촉	이사불명	
251	김**	83****02	2024-10-28 14:15	기업은행	전라남도 여수시 중앙로	독촉	수취인불명	
252	강**	22****34	2024-10-27 15:34	웅전동 웅천공영주차장앞	전라남도 여수시 남면	정기	수취인불명	
253	강**	22****34	2024-10-27 15:34	웅전동 웅천공영주차장앞	전라남도 여수시 남면	독촉	수취인불명	
254	배**	10****92	2024-10-24 16:39	신영선어	전라남도 여수시 화산1길	독촉	수취인불명	
255	김**	74****58	2024-11-03 17:09	남산동 남산교	전라남도 여수시 화정면	정기	이사불명	
256	김**	74****58	2024-11-03 17:09	남산동 남산교	전라남도 여수시 화정면	독촉	기타	
257	(유****엔지	95****36	2024-10-22 12:20	도깨비시장	전라남도 영암군 삼호읍	정기	수취인불명	
258	(유****엔지	95****36	2024-10-22 12:20	도깨비시장	전라남도 영암군 삼호읍	독촉	반송함 투입	
259	신**	15****74	2024-10-23 14:49	여항단지입구교차로	전라남도 여수시 여항단지로	독촉	수취인불명	
260	전**	22****99	2024-10-13 20:53	낭만스테이	경기도 안산시 단원구	독촉	이사불명	
261	김**	23****96	2024-11-04 15:08	신기주공아파트	전라남도 여수시 신기북7길	독촉	반송함 투입	
262	박**	03****80	2024-10-01 14:28	남산동 남산교	전라남도 광양시 광양읍	정기	반송함 투입	
263	주식****이선	23****73	2024-10-24 13:05	백스퀀라빈스 여수여시점	대구광역시 동구 동부로22길	독촉	수취인불명	
264	(주****물류	46****92	2024-10-24 19:58	쌍둥이 무한리필	경상북도 김천시 삼락택지길	독촉	이사불명	
265	(유****엔지	95****36	2024-10-10 13:55	신동아파밀리에	전라남도 영암군 삼호읍	정기	수취인불명	
266	(유****엔지	95****36	2024-10-10 13:55	신동아파밀리에	전라남도 영암군 삼호읍	독촉	수취인불명	
267	강**	15****58	2024-09-15 21:41	거북선상회	전남 여수시 공화북8길	독촉	수취인불명	
268	강**	23****17	2024-09-22 18:03	웅전동 웅천공영주차장앞	전북특별자치도 고창군 고창읍	독촉	주소불명	
269	박**	14****81	2024-11-05 12:38	우사골설령탕	전라남도 신안군 흑산면	정기	이사불명	
270	최**	48****96	2024-10-19 20:44	수산물특화시장앞	전북특별자치도 남원시 사매면	정기	수취인불명	
271	최**	48****96	2024-10-19 20:44	수산물특화시장앞	전북특별자치도 남원시 사매면	독촉	이사불명	
272	유**	12****97	2024-10-29 18:16	뛰뛰빵빵제빵소	전라남도 여수시 시청동1길	정기	반송함 투입	
273	유**	12****97	2024-10-29 18:16	뛰뛰빵빵제빵소	전라남도 여수시 시청동1길	독촉	반송함 투입	
274	이**	03****59	2024-10-18 17:15	표주박식당	전라남도 여수시 미평11길	독촉	반송함 투입	
275	강**	15****58	2024-11-04 16:18	중앙동로터리	전남 여수시 공화북8길	독촉	수취인불명	
276	(주****상사	62****80	2024-11-09 10:06	중앙동로터리	전라남도 여수시 여수산단4로	독촉	이사불명	
277	유한****터카	06****26	2024-11-08 20:14	여수항수산	서울특별시 강동구 천호옛길	정기	이사불명	
278	송**	15****85	2024-10-02 09:57	코아루스티코어	경기도 성남시 중원구	독촉	이사불명	
279	신**	15****74	2024-11-01 17:00	여항단지입구교차로	전라남도 여수시 여항단지로	독촉	수취인불명	
280	박**	17****12	2024-10-17 15:46	황금붕어와분식	서울특별시 금천구 독산로87길	독촉	주소불명	

241	(주****물류	46****92	2024-09-30 20:09	쌍둥이 무한리필	경상북도 김천시 삼락택지길	독촉	이사불명
242	김**	68****10	2024-09-27 12:48	등뼈감자탕	전라남도 순천시 서면	독촉	수취인불명
243	(주****물류	46****92	2024-11-13 19:32	삼일중학교	경상북도 김천시 삼락택지길	독촉	이사불명
244	박**	15****62	2023-12-29 17:00	중앙동로터리	전라남도 영광군 영광읍	정기	수취인불명
245	강**	20****46	2024-11-05 10:32	아트박스	전라남도 순천시 강청길	독촉	수취인불명
246	박**	12****87	2024-08-21 11:43	오림동 종합버스터미널	경상북도 김천시 연화지2길	독촉	반송함 투입
247	최**	30****47	2024-10-26 14:16	여수농협중앙회앞	전라남도 영암군 영암읍	독촉	이사불명
248	신**	17****58	2024-10-22 14:52	중앙동 선어시장	전라남도 여수시 소라면	독촉	수취인불명
249	주식****디컬	40****77	2024-10-23 10:38	본죽미평점	전라남도 여수시 둔덕2길	독촉	반송함 투입
250	(주****물류	46****92	2024-10-08 20:04	레전드야구존	경상북도 김천시 삼락택지길	독촉	이사불명
251	김**	83****02	2024-10-28 14:15	기업은행	전라남도 여수시 중앙로	독촉	수취인불명
252	강**	22****34	2024-10-27 15:34	웅전동 웅천공영주차장앞	전라남도 여수시 남면	정기	수취인불명
253	강**	22****34	2024-10-27 15:34	웅전동 웅천공영주차장앞	전라남도 여수시 남면	독촉	수취인불명
254	배**	10****92	2024-10-24 16:39	신영선어	전라남도 여수시 화산1길	독촉	수취인불명
255	김**	74****58	2024-11-03 17:09	남산동 남산교	전라남도 여수시 화정면	정기	이사불명
256	김**	74****58	2024-11-03 17:09	남산동 남산교	전라남도 여수시 화정면	독촉	기타
257	(유****엔지	95****36	2024-10-22 12:20	도깨비시장	전라남도 영암군 삼호읍	정기	수취인불명
258	(유****엔지	95****36	2024-10-22 12:20	도깨비시장	전라남도 영암군 삼호읍	독촉	반송함 투입
259	신**	15****74	2024-10-23 14:49	여항단지입구교차로	전라남도 여수시 여항단지로	독촉	수취인불명
260	전**	22****99	2024-10-13 20:53	낭만스테이	경기도 안산시 단원구	독촉	이사불명
261	김**	23****96	2024-11-04 15:08	신기주공아파트	전라남도 여수시 신기북7길	독촉	반송함 투입
262	박**	03****80	2024-10-01 14:28	남산동 남산교	전라남도 광양시 광양읍	정기	반송함 투입
263	주식****이선	23****73	2024-10-24 13:05	백스퀀라빈스 여수여시점	대구광역시 동구 동부로22길	독촉	수취인불명
264	(주****물류	46****92	2024-10-24 19:58	쌍둥이 무한리필	경상북도 김천시 삼락택지길	독촉	이사불명
265	(유****엔지	95****36	2024-10-10 13:55	신동아파밀리에	전라남도 영암군 삼호읍	정기	수취인불명
266	(유****엔지	95****36	2024-10-10 13:55	신동아파밀리에	전라남도 영암군 삼호읍	독촉	수취인불명
267	강**	15****58	2024-09-15 21:41	거북선상회	전남 여수시 공화북8길	독촉	수취인불명
268	강**	23****17	2024-09-22 18:03	웅전동 웅천공영주차장앞	전북특별자치도 고창군 고창읍	독촉	주소불명
269	박**	14****81	2024-11-05 12:38	우사골설령탕	전라남도 신안군 흑산면	정기	이사불명
270	최**	48****96	2024-10-19 20:44	수산물특화시장앞	전북특별자치도 남원시 사매면	정기	수취인불명
271	최**	48****96	2024-10-19 20:44	수산물특화시장앞	전북특별자치도 남원시 사매면	독촉	이사불명
272	유**	12****97	2024-10-29 18:16	뽕뽕뽕제빵소	전라남도 여수시 시청동1길	정기	반송함 투입
273	유**	12****97	2024-10-29 18:16	뽕뽕뽕제빵소	전라남도 여수시 시청동1길	독촉	반송함 투입
274	이**	03****59	2024-10-18 17:15	표주박식당	전라남도 여수시 미평11길	독촉	반송함 투입
275	강**	15****58	2024-11-04 16:18	중앙동로터리	전남 여수시 공화북8길	독촉	수취인불명
276	(주****상사	62****80	2024-11-09 10:06	중앙동로터리	전라남도 여수시 여수산단4로	독촉	이사불명
277	유한****터카	06****26	2024-11-08 20:14	여수항수산	서울특별시 강동구 천호옛길	정기	이사불명
278	송**	15****85	2024-10-02 09:57	코아루스티코어	경기도 성남시 중원구	독촉	이사불명
279	신**	15****74	2024-11-01 17:00	여항단지입구교차로	전라남도 여수시 여항단지로	독촉	수취인불명
280	박**	17****12	2024-10-17 15:46	황금봉어와분식	서울특별시 금천구 독산로87길	독촉	주소불명

281	남**	30***69	2024-11-06 22:09	동양엔파크	전라남도 여수시 울촌면	독촉	수취인불명	
282	(유****엔지	95***36	2024-11-11 19:13	신동아파밀리에	전라남도 영암군 삼호읍	정기	수취인불명	
283	(유****엔지	95***36	2024-11-11 19:13	신동아파밀리에	전라남도 영암군 삼호읍	독촉	반송함 투입	
284	남**	30***69	2024-11-15 20:51	동양엔파크	전라남도 여수시 울촌면	독촉	수취인불명	
285	이**	10***88	2024-11-15 18:46	여서로터리(연합의원)	전라남도 여수시 학동1길	독촉	반송함 투입	
286	강**	67***18	2024-11-15 20:07	선소공영주차장앞	광주광역시 광산구 신창로138번길	독촉	반송함 투입	
287	주식****철강	85***76	2024-11-16 17:28	여서로터리(연합의원)	전라남도 여수시 만성로	독촉	이사불명	
288	주**	19***85	2024-11-16 16:15	여천로컬푸드	전라남도 순천시 남신월4길	독촉	수취인불명	
289	돌산****주)	95***36	2024-11-17 15:00	여수농협중앙회앞	전라남도 여수시 돌산읍	독촉	이사불명	
290	송**	07***08	2024-11-01 11:27	여문로 송원백화점	부산광역시 부산진구 월드컵대로472번길	독촉	주소불명	
291	나이****주)	20***51	2024-09-30 16:46	여수농협중앙회앞	서울특별시 서대문구 충정로	정기	수취인불명	
292	나이****주)	20***51	2024-09-30 16:46	여수농협중앙회앞	서울특별시 서대문구 충정로	독촉	수취인불명	
293	오**	93***14	2024-11-14 13:01	한국산업단지공단 전남지역본부	전라남도 여수시 주삼동	독촉	수취인불명	
294	김**	58***09	2024-10-10 21:36	덕충교회	경상남도 사천시 용현면	독촉	반송함 투입	
295	김**	31***50	2024-11-17 14:14	이순신광장	전라남도 장흥군 관산읍	독촉	반송함 투입	
296	강**	17***31	2024-11-20 10:16	한려식당	전라남도 여수시 소라면	독촉	수취인불명	
297	장**	16***24	2024-10-12 15:16	여수농협중앙회앞	경상북도 구미시 상사서로	독촉	반송함 투입	
298	LE****NH	48***83	2024-10-01 08:33	남산동 남산교	전라남도 진도군 고군면	독촉	이사불명	
299	양**	54***85	2024-11-02 21:30	여문로 흥화아파트입구	전라남도 여수시 고소7길	독촉	수취인불명	
300	라면****애)	10***71	2024-10-31 12:01	여천로컬푸드	전라남도 여수시 미평10길	독촉	반송함 투입	
301	(유****엔지	95***36	2024-10-05 07:22	도깨비시장	전라남도 영암군 삼호읍	정기	수취인불명	
302	(유****엔지	95***36	2024-10-05 07:22	도깨비시장	전라남도 영암군 삼호읍	독촉	수취인불명	
303	문**	16***43	2024-10-26 17:57	케이불가주차장건너	경기도 안산시 상록구	독촉	반송함 투입	
304	강**	15***58	2024-11-12 21:09	해양공원	전남 여수시 공화북8길	독촉	수취인불명	
305	(주****래트	33***91	2024-10-20 18:12	현대1차아파트	전라남도 여수시 대평길	독촉	이사불명	
306	김**	14***51	2024-09-11 08:36	세아 M&S	전북특별자치도 군산시 풍전5길	독촉	주소불명	
307	김**	17***90	2024-11-11 10:00	김겸헤어포레	전북특별자치도 군산시 분말2길	독촉	수취인불명	
308	(주****물류	46***92	2024-11-15 14:46	쌍둥이 무한리플	경상북도 김천시 삼락택지길	독촉	이사불명	
309	김**	04***19	2024-11-16 16:43	여수바다술빵	전라남도 여수시 봉계5길	독촉	수취인불명	
310	배**	86***59	2023-12-29 16:27	교동시장입구	전라남도 여수시 봉산남8길	정기	이사불명	
311	김**	33***31	2024-11-12 11:15	웅천동 꿈에그린 중간길	전라남도 여수시 여서로	독촉	반송함 투입	
312	김**	33***31	2024-11-12 11:15	웅천동 꿈에그린 중간길	전라남도 여수시 여서로	정기	반송함 투입	
313	안**	35***50	2024-11-14 13:54	세븐일레븐편의점	전라남도 여수시 이순신광장로	독촉	반송함 투입	
314	이**	84***24	2024-12-01 09:09	수산물특화시장앞	전라남도 여수시 성산4길	정기	수취인불명	
315	이**	42***53	2024-12-01 09:46	한우한마리 설렁탕	전북특별자치도 군산시 경포천동길	정기	반송함 투입	
316	김**	49***25	2024-11-23 17:04	교동시장입구	전라남도 고흥군 두원면	정기	수취인불명	
317	서**	12***01	2024-11-29 14:37	고려기물	전라남도 여수시 대치3길	정기	반송함 투입	
318	아이****회사	93***85	2024-12-10 13:08	황금아구	전라남도 광양시 사동로	정기	반송함 투입	
319	김**	13***65	2024-12-07 18:22	GS25	전라남도 여수시 하멜로	정기	반송함 투입	
320	김**	33***31	2024-12-02 13:55	마포갈비	전라남도 여수시 여서로	정기	반송함 투입	

321	김**	33****31	2024-12-02 13:55	마포갈비	전라남도 여수시 여서로	정기	이사불명	
322	박**	11****38	2024-11-06 20:15	공영주차장	경상남도 고성군 거류면	정기	수취인불명	
323	송**	12****01	2024-10-18 09:57	자연배관	전라남도 목포시 용당로	정기	주소불명	
324	김**	20****58	2024-12-03 18:18	여문로 송원백화점	전라남도 여수시 돌산읍	정기	수취인불명	
325	NU****LI	17****98	2024-11-29 09:54	세븐일레븐마트	전라남도 여수시 미평9길	정기	반송함 투입	
326	김진****김진	83****27	2024-12-12 10:05	공영주차장	경상남도 진주시 술밭로79번길	정기	반송함 투입	
327	양**	22****64	2024-11-09 19:43	남산동 남산교	경기도 수원시 영통구	정기	주소불명	
328	서**	67****52	2024-12-08 13:42	돌산횃집	전라남도 순천시 도장길	정기	이사불명	
329	이**	35****58	2024-12-16 15:25	여천로컬푸드	서울특별시 용산구 회나무로26가길	정기	이사불명	
330	UL****LI	50****04	2024-11-07 17:42	우리은행앞	경상남도 창원시 진해구	정기	이사불명	
331	최**	46****32	2024-12-17 08:46	안심초등학교	전라남도 여수시 소호7길	정기	반송함 투입	
332	김**	33****31	2024-11-22 20:15	하이하이 부근	전라남도 여수시 여서로	정기	반송함 투입	
333	문**	43****44	2024-12-02 18:33	스타마트	충청남도 논산시 중앙로347번길	정기	반송함 투입	
334	곽**	08****29	2024-11-26 20:06	자연드림	전라남도 광양시 금영로	정기	수취인불명	
335	주**	46****89	2024-10-30 10:06	코아루시티코어	전라남도 순천시 별량면	정기	이사불명	
336	양**	59****67	2024-12-01 13:33	중앙동로터리	경상남도 거제시 장평1로5길	정기	반송함 투입	
337	(유****엔지	95****36	2024-11-01 16:46	신동아파밀리에아파트	전라남도 영암군 삼호읍	정기	수취인불명	
338	박**	87****83	2024-11-27 14:08	파리바게뜨	전라남도 여수시 상암로	정기	반송함 투입	

여수시 공고 제2025-905호

주·정차위반 과태료 처분 사전통지 및 감경고지서 반송분 공시송달 공고

「도로교통법」 제32조 내지 제34조 규정을 위반한 차량에 대해 「질서위반행위규제법」 제16조 규정(사전통지 및 의견제출)에 따라 같은 법 제17조 규정에 의거 주·정차과태료 부과 전에 처분내용을 사전에 통지하고자 주·정차위반 과태료 사전통지서를 우편 발송하였으나, 수취인불명, 미거주(부재) 등 사유로 우편물이 반송됨에 따라 「행정절차법」 제14조 제4항의 규정에 의거 다음과 같이 공시송달 공고합니다.

2025. 3. 10.

여 수 시 장

1. 공고기간: 2025. 3. 10 ~ 2025. 3. 23. (14일)
2. 대 상 자: 불임참조(전라남도 여수시 소라면, 서** 등 106건)
3. 공고내용
 - 가. 귀하의 소유차량이 주·정차위반으로 단속카메라(고정, 이동식) 또는 안전신문고로 단속되었기에 도로교통법 제160조 제3항의 규정에 따라 주·정차위반 사전통지서 및 감경고지서를 보내드립니다.
 - 나. 위 사전통지의 내용에 의견이 있으신 경우, 공고기간 내 여수시 주차차량과로 방문하거나 우편, 팩스(☎061-659-5864)를 통해 의견을 제출하여 주시기 바랍니다.
 - 다. 의견제출 기한내에 의견을 제출하지 않을 경우 의견이 없는 것으로 간주하여 질서위반행위규제법에 따라 과태료 처분됨을 알려드립니다.
※ 단 공고기간 내에 의견제출 없이 자진납부하는 경우 20% 감경됨.
4. 기타 자세한 사항은 여수시청 주차차량과(☎061-659-4156)로 문의하여 주시기 바랍니다.

주정차 위반 과태료 사전통지서 공시송달대상자 내역(20250201~20250228)

연번	납부자명	부과대상	단속일시	단속장소	반송주소	부과내용	반송사유	비고
1	서**	08***99	2025-02-10 09:40	죽림농협 앞 삼거리	전라남도 여수시 소라면	사전	주소불명	
2	조**	27***22	2025-02-11 14:14	한재사거리	전라남도 여수시 여서2로	사전	반송함 투입	
3	양**	54***85	2025-02-13 21:39	여서로터리(연합의원)	전라남도 여수시 고소7길	사전	수취인불명	
4	(주****물류	46***92	2025-01-28 19:53	그놈포차	경상북도 김천시 삼락택지길	사전	이사불명	
5	김**	35****58	2025-02-04 14:30	새마을금고 주변	전라남도 여수시 돌산읍	사전	수취인불명	
6	김**	40***07	2025-02-04 15:10	여서로터리(연합의원)	전라남도 여수시 돌산읍	사전	이사불명	
7	(주****스엠	03***94	2024-12-26 10:40	케이블카주차장건너	대전광역시 대덕구 대화로	사전	반송함 투입	
8	오**	40***08	2025-02-13 09:30	군내리횃집	강원특별자치도 동해시 샘실3길	사전	이사불명	
9	김**	16****14	2024-12-18 20:06	투썸플레이스	전라남도 여수시 여서로	사전	반송함 투입	
10	유한****딩스	68***83	2025-02-07 09:55	신가가마솔	전북특별자치도 남원시 용성로	사전	이사불명	
11	남**	30***69	2025-02-14 23:26	동양엔파트 아파트	전라남도 여수시 울촌면	사전	수취인불명	
12	정**	80****83	2025-01-17 13:48	여천역	전라남도 고흥군 봉래면	사전	수취인불명	
13	김**	26***78	2024-12-26 12:16	여문로 송원백화점	전라남도 여수시 여서2로	사전	반송함 투입	
14	김**	52***04	2025-01-02 08:19	안심초등학교	충청북도 증평군 증평읍	사전	이사불명	
15	송**	58***04	2025-01-12 14:23	여수농협중앙회앞	전라남도 광양시 광양읍	사전	반송함 투입	
16	김**	16****14	2024-12-27 20:20	CU편의점	전라남도 여수시 여서로	사전	반송함 투입	
17	유한****터카	20***52	2024-12-21 20:51	엑스포역앞	서울특별시 강동구 천호옛길	사전	이사불명	
18	곽**	59***96	2025-02-07 17:18	윤철승내과	전라남도 여수시 대통2길	사전	주소불명	
19	주식****망고	55***14	2025-01-21 11:58	남산동 남산교	전라남도 여수시 시청동2길	사전	수취인불명	
20	유한****세일	81***19	2025-01-21 14:22	여수교	전라남도 여수시 오림동	사전	수취인불명	
21	민**	11***88	2025-01-21 07:55	케이블카주차장건너	전라남도 여수시 공화북6길	사전	수취인불명	
22	이**	17****26	2025-01-21 11:35	흥국실내체육관사거리	전라남도 고흥군 도양읍	사전	이사불명	
23	LA****AN	24***05	2025-01-31 14:23	여객선터미널앞	울산광역시 울주군 언양읍	사전	반송함 투입	
24	(주****물류	46***92	2025-01-19 21:40	웅천동 웅천지웰1차아파트앞	경상북도 김천시 삼락택지길	사전	수취인불명	
25	(주****물류	46***92	2025-01-24 16:33	쌍둥이무한리필	경상북도 김천시 삼락택지길	사전	이사불명	
26	강**	17****31	2025-02-17 10:18	여수제일병원	전라남도 여수시 소라면	사전	이사불명	
27	김**	83***78	2025-01-17 14:18	충무동로터리	전라남도 여수시 좌수영로	사전	이사불명	
28	정**	42***02	2025-01-27 11:32	용기공원공영주차장	전라남도 여수시 화양면	사전	수취인불명	
29	(주****버스	광주****59	2025-02-10 16:27	웅천동 웅천공영주차장앞	광주광역시 서구 풍서좌로	사전	수취인불명	
30	심**	90***71	2025-01-22 14:53	쌍봉사거리농협앞	전라남도 여수시 시청로	사전	이사불명	
31	(주****기술	38****68	2025-02-12 19:16	뚜레쥬르	경기도 안산시 상록구	사전	반송함 투입	

32	강**	64***37	2025-02-19 16:19	하이오키피	전라남도 여수시 여문1로	사전	수취인불명	
33	이**	38***24	2025-01-26 09:41	역전할머니맥주	전라남도 광양시 행정1길	사전	반송함 투입	
34	대한****주)	34***12	2025-01-21 06:48	사랑나루	전라남도 여수시 여수산단로	사전	이사불명	
35	정진****회사	26****09	2025-02-07 15:36	용기공원공영주차장	전라남도 여수시 화산1길	사전	이사불명	
36	김**	15***23	2025-01-06 14:22	케이블카주차장건너	충청북도 청주시 흥덕구	사전	반송함 투입	
37	김**	80****17	2025-01-21 10:30	신발나라	전라남도 여수시 중앙로	사전	수취인불명	
38	송**	07***08	2025-02-03 11:14	여문로 송원백화점	부산광역시 부산진구 월드컵대로472번길	사전	주소불명	
39	김**	40***07	2025-01-20 15:40	서교동오거리	전라남도 여수시 돌산읍	사전	이사불명	
40	(주****물류	46***92	2025-01-17 19:51	세븐일레븐편의점	경상북도 김천시 삼락택지길	사전	수취인불명	
41	김**	80****17	2025-01-31 14:19	기업은행	전라남도 여수시 중앙로	사전	수취인불명	
42	성**	66***10	2025-02-07 07:10	여천로컬푸드	전라남도 여수시 미평11길	사전	반송함 투입	
43	위**	89***47	2025-02-07 20:09	서교동 공영주차장	전라남도 여수시 관문서1길	사전	이사불명	
44	고**	62***94	2025-02-09 15:29	여천로컬푸드	전라남도 여수시 소라면	사전	반송함 투입	
45	박**	14****06	2025-02-07 16:50	롯데프레시	전라남도 여수시 성산6길	사전	주소불명	
46	현**	64***34	2025-02-09 17:55	남산동 남산교	전라남도 목포시 남약2로9번길	사전	주소불명	
47	김복****김복	14****90	2025-02-11 16:56	여수중앙병원	전라남도 여수시 봉산남6길	사전	반송함 투입	
48	장**	13****61	2025-01-24 15:49	부영3차사거리	전라남도 여수시 무선8길	사전	반송함 투입	
49	(주****기술	38****68	2025-01-24 08:42	부영3차사거리	경기도 안산시 상록구	사전	반송함 투입	
50	양**	54***85	2025-02-22 19:17	여서로터리(연합의원)	전라남도 여수시 고소7길	사전	수취인불명	
51	조**	31****92	2025-02-15 16:27	남산동 남산교	경상북도 성주군 선남면	사전	수취인불명	
52	주식****시성	25****19	2025-01-16 10:38	덕충교회	전라남도 여수시 망마로	사전	수취인불명	
53	(주****기술	38****68	2025-01-18 23:11	gs25 여수사랑점	경기도 안산시 상록구	사전	반송함 투입	
54	유**	37****69	2025-02-08 12:56	홍천동 홍천지웰1차아파트앞	전북특별자치도 완주군 봉동읍	사전	수취인불명	
55	박**	60***30	2025-01-16 14:10	엔젤헤어아트	광주광역시 광산구 첨단중앙로	사전	수취인불명	
56	최**	40***97	2025-01-15 16:07	쌍봉초등학교	전라남도 광양시 광장로	사전	반송함 투입	
57	박환****박환	40***37	2025-02-01 10:56	도광지업사	전라남도 여수시 남산로	사전	수취인불명	
58	유한****터카	11***29	2025-02-03 14:30	동남스튜디오	강원특별자치도 강릉시 용지로	사전	반송함 투입	
59	강**	17****31	2025-02-03 12:11	여천로컬푸드	전라남도 여수시 소라면	사전	이사불명	
60	김**	36***66	2025-02-02 07:15	여문로 송원백화점	전라남도 여수시 미평로	사전	반송함 투입	
61	유한****동원	14****44	2025-02-01 15:16	롯데첨단소재사택삼거리	전북특별자치도 고창군 아산면	사전	이사불명	
62	(주****관광	충남****39	2025-02-09 09:54	케이블카주차장건너	충청남도 홍성군 광천읍	사전	이사불명	
63	주식****낙원	56***42	2025-02-05 15:51	여문로 송원백화점	전라남도 장성군 장성읍	사전	수취인불명	
64	강**	64***37	2025-01-31 14:31	네이처컬렉션	전라남도 여수시 여문1로	사전	수취인불명	
65	(주****물류	46***92	2025-02-03 20:05	쌍둥이무한리필	경상북도 김천시 삼락택지길	사전	이사불명	
66	양**	54***85	2025-02-01 19:39	여서로터리(연합의원)	전라남도 여수시 고소7길	사전	수취인불명	
67	강**	17****31	2025-02-22 19:10	서교동 금진상회옆	전라남도 여수시 소라면	사전	이사불명	
68	(주****물류	46***92	2025-02-15 21:27	목구멍	경상북도 김천시 삼락택지길	사전	이사불명	
69	박**	66***92	2025-01-18 09:40	미앤미헤어샵	전라남도 신안군 흑산면	사전	이사불명	
70	NG****SY	76***03	2025-01-16 16:38	강남스타일	충청남도 서천군 서면	사전	수취인불명	

71	강**	17****31	2025-01-20 11:57	여천로컬푸드	전라남도 여수시 소라면	사전	이사불명	
72	송**	07***08	2025-01-24 12:12	여문로 송원백화점	부산광역시 부산진구 월드컵대로472번길	사전	주소불명	
73	서**	16****00	2025-01-05 09:52	여천로컬푸드	전라남도 목포시 소영길	사전	수취인불명	
74	남**	30***69	2025-01-24 07:17	동양엔파트 아파트	전라남도 여수시 울촌면	사전	수취인불명	
75	채**	01***58	2025-02-19 17:18	이상한요상한포차	전라남도 여수시 학동3길	사전	이사불명	
76	박**	46***07	2025-02-03 14:22	아트박스	전라남도 여수시 대경도2길	사전	이사불명	
77	황**	16****32	2025-02-01 12:46	여천시외버스터미널앞	전북특별자치도 군산시 오룡안1길	사전	주소불명	
78	한**	17***72	2025-01-31 21:11	양지마을 사거리	전라남도 여수시 장성5길	사전	반송함 투입	
79	주식****조경	18****31	2024-12-24 12:26	선소공영주차장앞	전라남도 광양시 광양읍	사전	이사불명	
80	문**	43***44	2024-12-21 14:52	형제숯불갈비	충청남도 논산시 중앙로347번길	사전	반송함 투입	
81	김**	33****31	2024-12-27 19:08	선소공영주차장앞	전라남도 여수시 여서로	사전	반송함 투입	
82	박**	45***71	2024-12-30 15:00	교동시장입구	서울특별시 서초구 서운로	사전	반송함 투입	
83	정**	15***19	2024-12-31 11:40	교동시장입구	전라남도 순천시 장선배기길	사전	이사불명	
84	진우****회사	03***01	2024-12-31 13:53	무선공영주차장	전라남도 여수시 화산1길	사전	반송함 투입	
85	박**	30***85	2025-01-03 18:08	고려기물	충청남도 천안시 서북구	사전	반송함 투입	
86	박**	50***56	2025-01-08 12:50	친구포차	인천광역시 강화군 강화읍	사전	수취인불명	
87	신**	57***03	2025-01-07 16:37	자담치킨	충청남도 당진시 무수동2길	사전	반송함 투입	
88	안**	40***17	2025-01-04 12:56	선소공영주차장앞	전라남도 여수시 이순신광장로	사전	반송함 투입	
89	김**	82****91	2025-02-15 09:02	여천로컬푸드	서울특별시 마포구 마포대로	사전	반송함 투입	
90	강**	64***37	2024-12-23 14:22	하이오	전라남도 여수시 여문1로	사전	수취인불명	
91	주식****직스	16***39	2024-03-12 11:45	국동 서희아파트	전라남도 광양시 인덕로	사전	반송함 투입	
92	김**	27****38	2024-10-31 12:02	은서네집밥	전라남도 여수시 여서로	사전	반송함 투입	
93	박**	03***80	2024-10-01 14:28	남산동 남산교	전라남도 광양시 광양읍	사전	반송함 투입	
94	유**	12****97	2024-10-29 18:16	뽕뽕빵빵제빵소	전라남도 여수시 시청동1길	사전	반송함 투입	
95	김**	33****31	2024-11-12 11:15	웅천동 꿈에그린 중간길	전라남도 여수시 여서로	사전	반송함 투입	
96	김**	80****78	2024-12-02 13:49	신기아파트앞교통섬	서울특별시 광진구 자양로3길	사전	주소불명	
97	박**	22***21	2024-11-25 16:26	여서로터리(새마을금고)	서울특별시 용산구 녹사평대로	사전	수취인불명	
98	김**	31***09	2024-12-07 20:04	금산참능이	경상남도 고성군 상리면	사전	반송함 투입	
99	김**	13****65	2024-12-07 18:22	GS25	전라남도 여수시 하멜로	사전	반송함 투입	
100	김**	33****31	2024-12-02 13:55	마포갈비	전라남도 여수시 여서로	사전	반송함 투입	
101	이**	35***58	2024-12-16 15:25	여천로컬푸드	서울특별시 용산구 회나무로26가길	사전	이사불명	
102	이**	14****53	2024-12-03 18:52	친구포차	경기도 시흥시 장곡북로	사전	주소불명	
103	UL****LI	50***04	2024-11-07 17:42	우리은행앞	경상남도 창원시 진해구	사전	반송함 투입	
104	이**	16****72	2024-12-02 19:56	남산동 남산교	전라남도 순천시 해룡면	사전	반송함 투입	
105	김**	33****31	2024-11-22 20:15	하이하이 부근	전라남도 여수시 여서로	사전	반송함 투입	
106	김**	80****78	2024-12-09 15:09	신기아파트앞교통섬	서울특별시 광진구 자양로3길	사전	주소불명	

「여수국가산업단지 삼동지구 잔여구역 조성사업」 수용재결 신청서 열람공고

전라남도 여수시가 시행하는 『여수국가산업단지 삼동지구 잔여구역 조성사업』에 편입되는 토지 및 물건의 수용을 위한 재결신청이 있어 그 신청서 및 관계서류를 「공익사업을 위한 토지 등의 취득 및 보상에 관한 법률」 제31조 및 같은법 시행령 15조 규정에 따라 아래와 같이 공고합니다. 토지 및 물건의 소유자와 관계인은 본 공고 내용과 관련하여 의견이 있을 경우 기간 내에 의견서를 서면으로 제출하여 주시기 바랍니다.

2025. . .

여 수 시 장 (인)

- 사 업 명 : 여수국가산업단지 삼동지구 잔여구역 조성사업
- 사업시행자 : 여수시장(전남 여수시 시청로 1)
- 열람기간 : 2025. 3. 10. ~ 2025. 3. 25.(15일간)
- 열람장소 및 의견제출처
 - 여수시청 공영개발과(여수시 도원로 279, 허재영정형외과 2층)
- 의견제출기간 : 2025. 3. 10. ~ 2025. 3. 25.(15일간)
- 수용 또는 사용할 토지 등의 표시 : 붙임 참조
- 기타사항
 - 「공익사업을 위한 토지 등의 취득 및 보상에 관한 법률」 시행령 제4조(송달)에 따라 공시 송달 공고일로부터 14일이 지난 날에 해당 서류가 송달 받을 자에게 송달된 것으로 봅니다
 - 관계서류는 공고 기간 중 열람장소(여수시청 공영개발과)에 비치하며, 의견제출기간 경과 후 제출된 의견서는 수리할 수 없습니다.

[붙임1] 수용할 토지 및 물건 내역

연 번	소유자		토지소재지		면적 (㎡)	물건의 종류	관계인		
	성명	주소	동	번지			성명	주소	관리 관계
1	김*환	경기도 파주시 책향기로 183, 1505동 ****호	월하	535-1	83	-			
2	김*순	전라남도 여수시 여천체육공원길 52, 102동 ***호	월하	535	1480	황칠나무 900주 외 2건			
3			월하	539-1	1102				
4	문*옥	전라남도 여수시 문수북 5길16, 203동 ****호	월하	535-2	713	컨테이너 1식 외 11건			
5			월하	562-7	706 (1042/ 1382)				

전문건설업 등록 공고

건설산업기본법 제9조의 규정에 의한 전문건설업 등록 사항을 동법 시행령 제11조 및 시행규칙 제8조의 규정에 의거 다음과 같이 공고합니다.

1. 상호 및 대표자 : 주식회사 예플랜트
2. 영 업 소 재 지 : 전남 여수시 상암9길 15(상암동)
3. 법인 등록번호 : 206211-0068053

업종명	등록번호	주력분야	등록일
기계설비·가스공사업	여수-25-파-02	기계설비·가스공사업	2025. 3. 10.

2025년 3월 11일

여 수 시 장

공 시 송 달 공 고

「낙시 관리 및 육성법」 위반자에 대하여 「낙시 관리 및 육성법 제55조(과태료)제1항 제18호 및 「질서위반행위규제법」 제17조(과태료의 부과)제1항에 따라 과태료를 부과하였으나 폐문부재 등의 사유로 송달이 불가능하여 「행정절차법」 제14조(송달) 제4항에 따라 아래와 같이 공시송달합니다.

2025년 3월 11일

여 수 시 장

1. 공고기간 : 2025. 3. 11. ~ 3. 26.(15일간)
2. 낙시 관리 및 육성법 위반 과태료 부과 및 송달내용

성명	주 소	위반사항	과태료 부과금액
이*우	전라남도 여수시 소호3길 **-(소호동)	사고발생 보고 및 사고 수습을 위한 조치를 하지 않은 경우	2,084,000원

3. 고지서 발급 및 문의처 : 전라남도 여수시청 수산경영과(☎ 061-659-5598)

4. 기타

- 과태료를 기한 내 납부하지 않을 시 질서위반행위규제법 제24조(가산금 징수 및 체납처분 등)에 따라 납부기한을 경과한 날부터 체납된 과태료에 대하여 100분의 3에 상당하는 가산금이 부과됨을 알려드립니다.

2024년도 사회복지시설 평가(사회복지관) 결과 공고

사회복지사업법 시행규칙 제27조의2 제3항의 규정에 의거 「2024년도 사회복지시설 평가(사회복지관)」 결과를 아래와 같이 공고합니다.

2025. 3. 11.

여 수 시 장

□ 평가 결과

시설명	평균 등급	평가 영역별 등급				
		시설 및 환경(5%)	재정조직 운영(35%)	프로그램 서비스(45%)	이용자의 관리(9%)	시설운영 전반(6%)
쌍봉	A	A	A	A	A	A
소라	A	A	B	A	A	A
문수	A	A	B	A	A	A
미평	A	A	C	A	A	A

※ 등급 기준

A(90점 이상), B(80점 이상-90점 미만), C(70점 이상-80점 미만), D(60점 이상-70점 미만), F(60점 미만)

여수시 돌산읍 고시 제2025 - 002호

공유수면 점용·사용 승인 고시

「공유수면 관리 및 매립에 관한 법률」 제8조 규정에 따라 공유수면 점용·사용 승인을 고시합니다.

승인번호 (승인일)	점용·사용 장소	점용·사용 목적	점용·사용 면적(㎡)	점용·사용 기간	피 승인 자	
					성 명	주 소
2025-001 (25. 3. 10.)	여수시 돌산읍 금성리 180-1 전면 공유수면	친환경 하수도 건설 중 해양방류관	1	'25. 3. 10. ~ '55. 3. 9.	전라남도 여수시 시청로 1 (학동)	여수시장 (하수도과)

2025. 3. 11.

돌 산 읍 장

미평동 1통장 모집 공고

『여수시 리·통·반 설치 및 운영조례』 제5조 및 『여수시 이장·통장·반장 임명에 관한 규칙』 제4조 및 제8조의 규정에 따라 아래와 같이 『미평동 1통장』을 모집하오니 희망자는 접수기간 내에 신청 바랍니다.

1. 모집대상 : 1명(미평동 1통장)
2. 관할구역 : 미평동 죽림마을 및 시티파크아파트 일원
3. 접수기간 : 2025. 3. 7.(금) ~ 3. 21.(금) [15일간/ 초일산입] ※ 휴일 제외
4. 접수장소 : 미평동행정복지센터(방문 접수) ※ 근무일 09:00~18:00(중식시간 제외)
5. 자격요건
 - 모집공고일 기준 당해 통 구역 내 1년 이상 거주하는 20세 이상 주민
 - 주민 신망이 두텁고 봉사정신과 사명감이 강하며 주민들을 지도할 능력이 있는 자
6. 결격대상자
 - 금고 이상의 형을 받고 그 집행유예의 기간이 경과하지 아니한 자
 - 금고 이상의 형을 받고 그 집행이 종료되거나 또는 집행을 받지 아니하기로 확정되지 아니한 자(민·형사상 사건에 소추되어 조사 중인 자)
 - 파산선고를 받은 자로서 복권되지 아니한 자
 - 법원의 판결 또는 다른 법률에 의하여 자격이 상실 또는 정지된 자
7. 선정방법 : 선정심사기준에 의한 심사를 통해 임명
8. 제출서류(행정복지센터 방문 수령 가능)
 - 통장 후보자 지원신청서 1부
 - 주요경력 및 증빙서류(자원봉사실적, 수상내역 등) 각 1부
 - (1순위) 주민총회 또는 공동주택 입주자대표회의 등에서 추천을 받은 경우 추천서 및 회의록
 - (2순위) 주민 20명 이상 추천의 경우 주민 추천서
 - 행정정보 공동이용 사전동의서
9. 임 기 : 임명일로부터 2년
10. 기타사항
 - 제출된 서류는 일체 반환하지 않습니다.
 - 제출서류의 경력 및 자격내용 허위 판명 즉시 통장 임명을 해임합니다.
 - 자세한 사항은 미평동행정복지센터(☎ 659-1513)로 문의하시기 바랍니다.

2025년 3월 7일

미 평 동 장

공유수면 점용·사용 승인을 위한 이해관계자 등의 의견 수렴 공고

공유수면 점·사용 승인 신청이 접수됨에 따라 「공유수면 관리 및 매립에 관한 법률」 제8조 제7항 및 동법 시행령 제9조의2제1항에 따라 이해관계자 등의 의견수렴을 위해 아래와 같이 공고하오니, 의견이 있으신 분들은 기한 내 의견을 제출해주시기 바랍니다.

2025. 3. 10.

화 양 면 장

1. 신청개요

신청인	점용·사용 장소	목적	면적	사용기간
여수시장 (하수도과장)	여수시 화양면 이천리 630번지 지선	공공하수처리시설 방류관로 설치	2.25㎡ (L=30m, D=75mm)	30년

2. 공람장소, 공람기간

- 공람장소: 여수시 화양면사무소
- 공람기간: 2025. 3. 10. ~ 2025. 3. 31.(20일간)

3. 의견제출기간 및 방법

- 제출기간: 2025. 3. 10. ~ 2025. 3. 31.(20일간)
- 제출방법: 의견제출서 서식에 맞춰 제출
- 제 출 처: 등기우편(화양면 나진길 16-10, 화양면사무소)
전자우편(mty2113@korea.kr)
- 담 당 자: 시설8급 문태영

4. 기타 문의사항은 여수시 화양면사무소(☎659-1168)로 연락 바랍니다.

□ 위치도 (화양면 이천리 630)



남면 취약해안 폐기물 대응 지원사업 기간제근로자 모집 공고

2025년 남면 취약해안 폐기물 대응 지원사업 기간제근로자를 다음과 같이 모집 공고합니다.

2025년 3월 10일

남 면 장

1 공고 및 원서접수

- 가. 공고기간 : 2025. 3. 10.(월) ~ 3. 21.(금) / 12일간
 - 나. 신청기간 : 2025. 3. 10.(월) ~ 3. 21.(금) / 12일간(근무시간 내)
 - 다. 접수처 : 여수시 남면 내외진길 10(남면), 남면사무소 산업팀
 - 라. 접수방법 : 방문접수
- ※ 방문접수 : 평일 근무시간에 한함 * 점심시간(12:00~13:00) 제외

2 채용 및 근무조건

채용신분	채용분야	채용예정인원	근무기간
기간제근로자	해양쓰레기 수거 인부	5명 내외	2025. 4. 1. ~ 2025. 11. 30.(8개월) (09:00 ~ 18:00 / 1일 8시간, 월~금) ※예산범위 내에서 근로기간 가감 있음

보수	기타
일 80,240원 (4대보험료 본인부담금 포함)	4대 보험료 본인부담금 포함한 금액이며 보수 기타사항은 「근로기준법」 과 「2025년 직접일자리사업 정부·지자체합동 지침」 에 따름

※ 교통비 추가 지원 없음

3

직무 기술

주요 업무	<ul style="list-style-type: none"> ○ 해안가 및 유·무인도서 쓰레기 수거 및 운반 등 ○ 해안가 및 부유쓰레기 수거·운반
-------	---

필요 역량	<ul style="list-style-type: none"> ○ (공통역량) <ul style="list-style-type: none"> - 공고일 현재 본인의 주민등록주소지가 남면으로 되어 있고 기간 중 주민등록 말소 또는 거주불명 등록 사실이 없어야함. - 만 18세 이상인 신체 건강한 자 ○ (직무역량) <ul style="list-style-type: none"> - 관내 지리에 능통한 자
-------	--

		관련분야 : 해양쓰레기 수거 인부
응시 자격요건	자격	<ul style="list-style-type: none"> ○ (공통자격) <ul style="list-style-type: none"> - 공고일 현재 본인의 주민등록주소지가 남면으로 되어 있고 기간 중 주민등록 말소 또는 거주불명 등록 사실이 없어야함. - 만 18세 이상인 신체 건강한 자
	경력	○ 해당없음
	학위	○ 해당없음
우대요건		<ul style="list-style-type: none"> ○ 취업취약계층 우대 ○ 1톤 트럭 소지자 및 스마트폰 사용 가능자 우대
가산점		○ 해당없음

- 취업취약계층 우대 상세
 - 저소득층 : 중위소득 60% 이하인 가구의 구성원
 - 장애인, 6개월 이상 장기 실직자, 결혼이민자, 여성가장, 성매매 피해자, 한부모가족 지원법에 의한 보호대상자, 북한이탈주민, 위기청소년, 갱생보호대상자, 수형자로서 출소 후 6개월 미만자, 노숙인

4 응시제한

- 가. 시청 내 공직자 친·인척이 있음에도 불구하고 미제출 또는 회피하여 공정한 채용시험을 방해하는 등 비정규직 채용 응시 제한을 받은 자
(해당 응시 일을 기준으로 3년간 응시 제한)

5 심사방법 및 일정

- 가. 1차 심사 : 서류전형(응시자격에 대한 적격여부 서면심사)
- 합격자 발표 : 2025. 3. 24.
- 나. 2차 심사 : 면접시험, 2025. 3. 26.(수) 10:00 예정 * 일정 변동 시 개별 통보
- 서류전형 합격자에 한하며, 당해 직무수행에 필요한 역량 검증
- 면접시험 평정표

평가항목(5개항목)	점수	비고
계	50점	
가. 공공업무 수행자로서의 정신자세	상상(10-9점), 중상(7-8점), 중(6-5점), 하중(4-3), 하(1-2점)	
나. 전문지식과 그 응용능력	상상(10-9점), 중상(7-8점), 중(6-5점), 하중(4-3), 하(1-2점)	
다. 긍정적 가치관 및 대인관계성	상상(10-9점), 중상(7-8점), 중(6-5점), 하중(4-3), 하(1-2점)	
라. 예의 품행 및 성실성	상상(10-9점), 중상(7-8점), 중(6-5점), 하중(4-3), 하(1-2점)	
마. 역량검증	상상(10-9점), 중상(7-8점), 중(6-5점), 하중(4-3), 하(1-2점)	

- ※ 면접시험 시 평가위원 과반수가 5개 평정요소 중 2개 항목 이상을 “하중” 이하로 평정한 경우와
위원의 과반수가 어느 하나의 동일 평정요소에 대하여 “하중” 이하로 평정한 경우 불합격
- ※ 서류전형 심사점수와 면접 심사기준표를 합산하여 고득점자 순으로 최종 합격자를 결정
- 다. 최종합격자 : 2025. 3. 28.(금) 예정 / 홈페이지 공고 및 유·무선 전화 통보

6 제출서류

- 가. 참여신청서 1부(붙임 양식을 워드 또는 자필로 작성)
- 나. 정보제공 동의서 1부(붙임 양식을 워드 또는 자필로 작성)
- 다. 주민등록초본 1부(주소이력 포함 공고일 이후 발급)
- 라. 1톤 트럭 소유자일 경우 자동차등록증
- 마. 취업취약계층일 경우 확인 서류(해당장에 한함.)

7 기타 유의사항

- 가. 응시원서 등에 허위 기재 또는 기재착오, 구비서류 미제출, 연락불능 등으로 인한 불이익은 응시자 본인의 책임으로 하며 응시자 스스로 기재된 사항의 적합 여부를 판단하여야 합니다. 또한, 합격자 발표일 등 시험일정과 안내사항, 합격여부 등을 반드시 확인하여야 합니다.
- 나. 접수된 서류의 기재사항은 수정할 수 없습니다.
- 다. 최종 합격된 후에라도 채용결격사유에 해당되거나 채용에 부적합한 결격사유가 있는 경우에는 합격 또는 채용을 취소할 수 있습니다. 또한, 공정한 채용 선발을 위해 여수시청 내 공직자 친인척 존재 여부와 관계없이 ‘시청 내 공직자 친인척 확인서’를 반드시 제출하여야 하며, 해당사항이 있음에도 미제출하거나 회피하는 경우 해당 채용 합격이 취소됩니다. 또한, 해당 응시일로부터 3년간 여수시 비정규직 채용 응시에 제한됩니다.
- 라. 서류는 공고일 이후 발급분에 한하되 학위 증명서, 경력증명서, 자격증 등 유효기간이 없는 증명서류는 공고일 전 기준으로 제출이 가능합니다. 접수된 서류는 「채용절차의 공정화에 관한 법률」 제11조 제1항부터 제5항까지의 규정에 따라 구직자의 채용여부 확정된 날의 14일 이후부터 구직자의 요구 시 30일 이내에 반환되며, 반환되지 않은 서류는 6개월 후 파기합니다.
- 마. 응시원서 접수결과 응시자가 선발예정인원수와 같거나 미달하더라도 적격자가 없는 경우 선발하지 않을 수 있습니다.
- 바. 본 모집계획은 사정에 의해 변경될 수 있으며, 변경된 사항은 재공고 후 시행할 예정입니다.
- 사. 응시자는 신분증을 지참하지 않으면 면접시험에 응시할 수 없습니다.
- 아. 예비합격자를 선발하여 최종합격자의 자진포기, 중도퇴사등 결원이 발생할 경우 차점자 순으로 합격 처리합니다.
- 자. 기타 자세한 사항은 여수시 남면사무소 산업팀(☎ 061-659-1198) 문의하시기 바랍니다.

개인정보 수집·이용·제공 및 고유식별정보 처리에 관한 동의서

1. 개인정보의 수집·이용에 관한 사항

바다환경 지킴이 사업 참여 신청과 관련하여 아래와 같이 귀하의 개인정보를 수집·이용하기 위하여 「개인정보보호법」 제15조에 따라 동의를 구합니다.

- 개인정보의 수집·이용 목적 : 바다환경 지킴이 사업 근로자 선정 심사, 구직등록 여부, 계약 체결, 중앙부처·지방자치단체의 일자리관련시스템 등 정보제공 및 정책자료 활용(사업 관련 각종 연구·설문조사 포함)
- 수집·이용할 개인정보 항목 및 보유, 이용기간

구분	개인정보	보유·이용기간
필수 항목	(본인) 성명, 주민등록번호, 주소, 성별, 연락가능한 전화번호	동의일로부터 10년
	(가구원) 성명, 주민등록번호	근로자 선정종료시

2. 개인정보의 제공에 관한 사항

바다환경 지킴이 사업 참여 신청과 관련하여 아래와 같이 귀하의 개인정보를 제공하기 위하여 「개인정보보호법」 제17조 및 제18조에 따라 동의를 구합니다.

- 개인정보를 제공받는 자 : 행정안전부, 보건복지부, 고용노동부, 여성가족부, 국가보훈처, 지방자치단체, 한국고용정보원, 건강보험공단, 국세청
- 개인정보를 제공받는 자의 이용·제공 목적 : 건강보험부과금액, 가입자구분 및 증번호 등 건강보험정보 및 공적연금가입 정보, 가구재산, 고용보험가입 및 실업급여수급정보, 구직활동정보, 주민등록 등 관련자료 확인을 통한 바다환경 지킴이 사업 근로자 선정 및 근로자 참여비 지급
- 제공할 개인정보 항목 : (본인) 성명, 주민등록번호, 참여기간, 월별 지급액, 계좌번호, 취업취약계층유형정보 (가구원) 주민등록번호, 참여자 정보
- 제공받는 자의 개인정보의 보유, 이용기간: 제공일로부터 6개월(피제공기관의 법률에서 기간을 별도 명시한 경우 해당 법률에 따름)

3. 고유식별정보의 처리에 관한 사항

바다환경 지킴이 사업 참여 신청과 관련하여 아래와 같이 귀하의 고유식별정보를 처리하기 위하여 「개인정보보호법」 제24조에 따라 동의를 구합니다.

- 고유식별정보의 수집·이용 목적 : 바다환경 지킴이 사업 신청자 본인 확인
- 수집·이용할 고유식별정보 항목 : (본인) 주민등록번호 또는 외국인등록번호(외국인일 경우) (가구원) 주민등록번호 또는 외국인등록번호(외국인일 경우)
- 고유식별정보의 보유·이용기간 : (본인) 동의일로부터 10년, (가구원) 근로자 선정 심사
- ※ 귀하는 상기 1~3번 사항에 대하여 각각 동의를 거부할 수 있습니다. 다만, 이에 대한 동의를 하지 않을 경우에는 참여자가 직접 관계서류를 제출해야 하며, 부득이한 경우 근로자 선정이 제한될 수 있음을 알려 드립니다

※ 신청자 및 가구원 고유식별정보를 포함한 개인정보 수집·이용·제공 동의/미동의 자필 서명란

성명	관계	1. 수집·이용	2. 제공	3. 고유식별정보처리	서명
	본인	<input type="checkbox"/> 동의 <input type="checkbox"/> 미동의	<input type="checkbox"/> 동의 <input type="checkbox"/> 미동의	<input type="checkbox"/> 동의 <input type="checkbox"/> 미동의	

2025년 월 일

남면장 귀하

< 취업취약 계층 >

- ① 저소득층 : 건강보험료 납부액이 기준 중위소득 60% 건강보험료 부과액(납입액) 이하 여부 확인
- ② 장애인 : 장애인증명서, 복지카드, 상이군경회원증, 장애진단서(전문의) 확인
- ③ 6개월 이상 장기실직자 : 고용센터, 지방자치단체 또는 국가나 지방자치단체가 고용 촉진을 위한 사업을 위탁한 민간 취업알선 기관에 구직을 신청한 날부터 기산하여 6개월 이상 실업상태에 있는 자
- ④ 한부모가족 지원법에 의한 보호대상자 : 한부모가족 증명서(읍·면·동 발급)
- ⑤ 북한이탈주민 : 북한이탈주민 등록확인서 확인
- ⑥ 결혼이민자 : 국적 취득 전의 경우 외국인등록증의 F2, F5, F6 비자 여부 확인, 국적 취득 후에는 가족관계등록부의 혼인관계 증명서 확인
- ⑦ 성매매피해자 : 성매매피해여성 쉼터·보호시설 이용자 또는 상담 및 심리치료기관 등의 확인서
- ⑧ 자영업 휴·폐업자 : 공고일 기준 최근 1년 이내 관할세무서 등 행정기관에 휴업(폐업)을 신고한 경우로 휴업(폐업)사실증명서 확인
- ⑨ 갱생보호대상자 : 한국법무보호복지공단, 갱생보호법인(민간법인 7개소)의 지원 확인서

⑩ 여성가장

구분	첨부서류	
배우자 無	<ul style="list-style-type: none"> •가족관계등록부 •부모가 근로능력 없음을 증명하는 서류(해당자에 한) 	
배우자 有	가출·행방불명	실종신고서
	장애	장애인등록증, 국가유공자증명서, 장애급여지급통지서 중 1
	질병	의사의 진단서
	군복무	복무확인서
	학교 재학	재학증명서
	교도소 입소	수용증명서, 형확정판결문
	구직등록후 6개월 이상 실업상태에 있는 배우자	직업안정기관(고용센터) 또는 자치단체 장의 확인서
	이혼소송 제기	이혼소송확인서
	기타 가족 생계 부양	통·반장의 확인서(검토)

⑪ 수형자로서 출소 후 6개월 미만자 : 교정시설(교도소, 구치소)에서 발급한 수용증명서

⑪ 노숙인 : 관련시설(노숙인 쉼터, 상담보호센터 등)에서 받은 추천서

< 연령대별 우대계층 >

○ 청년층 : 참여시작일 기준 만 18세~만34세인 자

여수시 훈령 제426호

여수시 체비지관리 및 처분 규정 일부개정규정

여수시 체비지관리 및 처분 규정 일부를 다음과 같이 개정한다.

제1조 중 “토지구획정리사업법 제66조”를 “도시개발법 제44조”로 한다.

제11조제1항제4호 중 “경제농수산물국장(참조 지역경제과장)”을 “시장업무 담당과장”으로 한다.

제11조제3항 중 “세정과장”을 “세무업무 담당과장”으로 한다.

제14조제1항 중 “세무과장”을 “세무업무 담당과장”으로 한다.

제15조제2항 중 “세무과장”을 “세무업무 담당과장”으로 한다.

제17조제2항 중 “세무과장”을 “세무업무 담당과장”으로 한다.

별지 제18호 및 별지 제24호 서식을 각각 별지와 같이 한다.

부 칙

이 조례는 공포한 날부터 시행한다.

신·구조문대비표

현 행	개 정 안
<p>제1조(목적) 이 규정은 <u>토지구획정리사업법 제66조</u>에 따라 여수시가 시행한 토지구획</p>	<p>제1조(목적) ----- <u>도시개발법 제44조</u>----- -----</p>
<p>제11조(계약체결) ①공매입찰 낙찰자의 경우에는 다음 각호와 같이 계약 체결한다.</p> <p>1. ~ 3. (생략)</p> <p>4. 본 계약은 가계약 체결후 매수자가 법인등기부등본 및 시설보증금 납부필증과 제1호의 서류를 제출하여 체결하고 계약(별지 제15호서식)이 체결되면 계약 내용을 <u>경제농수산국장(참조 지역경제과장)</u>에게 통지하여야 한다.(개정 2005 3. 17)</p> <p>5. (생략)</p> <p>② (생략)</p> <p>③제1항 및 제2항의 경우에는 계약체결 즉시 과세자료(별지 제20호서식)을 작성하여 <u>세정과</u>장에게 통보하여야 한다.(개정 2016. 8. 1.)</p>	<p>제11조(계약체결) ①----- ----- -----.</p> <p>1. ~ 3. (현행과 같음)</p> <p>4. ----- ----- ----- ----- ----- -----<u>시장업무 담당과장</u>----- ----- -----</p> <p>5. (현행과 같음)</p> <p>② (현행과 같음)</p> <p>③----- ----- -----<u>세무업무 담당과장</u>----- -----</p>
<p>제14조(매수자의 명의 변경 및 토지사용승인) ①토지를 매수한</p>	<p>제14조(매수자의 명의 변경 및 토지사용승인) ①-----</p>

현 행					개 정 안				
(별지 제24호서식) 체 비 지 명 의 변 경 신 청					(별지 제24호서식) 체 비 지 명 의 변 경 신 청				
양수인	①성 명		② 주민등록번호		양수인	①성 명		② 주민등록번호	
	③주소					③주소			
양도인	④성 명				양도인	④성 명			
	⑤주소					⑤주소			
⑥재산의 표시:		지구	부락	제호	시	동	번지	체비지	평
		합		합					
위의 토지를 귀 시로부터 매수하여 소정의 대금을 완납 하였으며 전 소유자로부터 매수하여 양도받은 토지이므로 명의변경을 신청하오니 승인하여 주시기 바랍니다. <div style="text-align: right;">년 월 일</div> <div style="text-align: right;">신청인</div>					위의 토지를 귀 시로부터 매수하여 소정의 대금을 완납 하였으며 전 소유자로부터 매수하여 양도받은 토지이므로 명의변경을 신청하오니 승인하여 주시기 바랍니다. <div style="text-align: right;">년 월 일</div> <div style="text-align: right;">신청인</div>				
⑩ 여 수 시 장					⑩ 여 수 시 장				
구 비 서 류 1. 인감증명서 1통(양도인) 2. 매매계약서					구 비 서 류 1. 법인의 경우 인감증명, 개인의 경우 인감증명 또는 본인서명사실확인서(전자본인서명확인서) 1통(양도인) 2. 매매계약서				

(후 면)

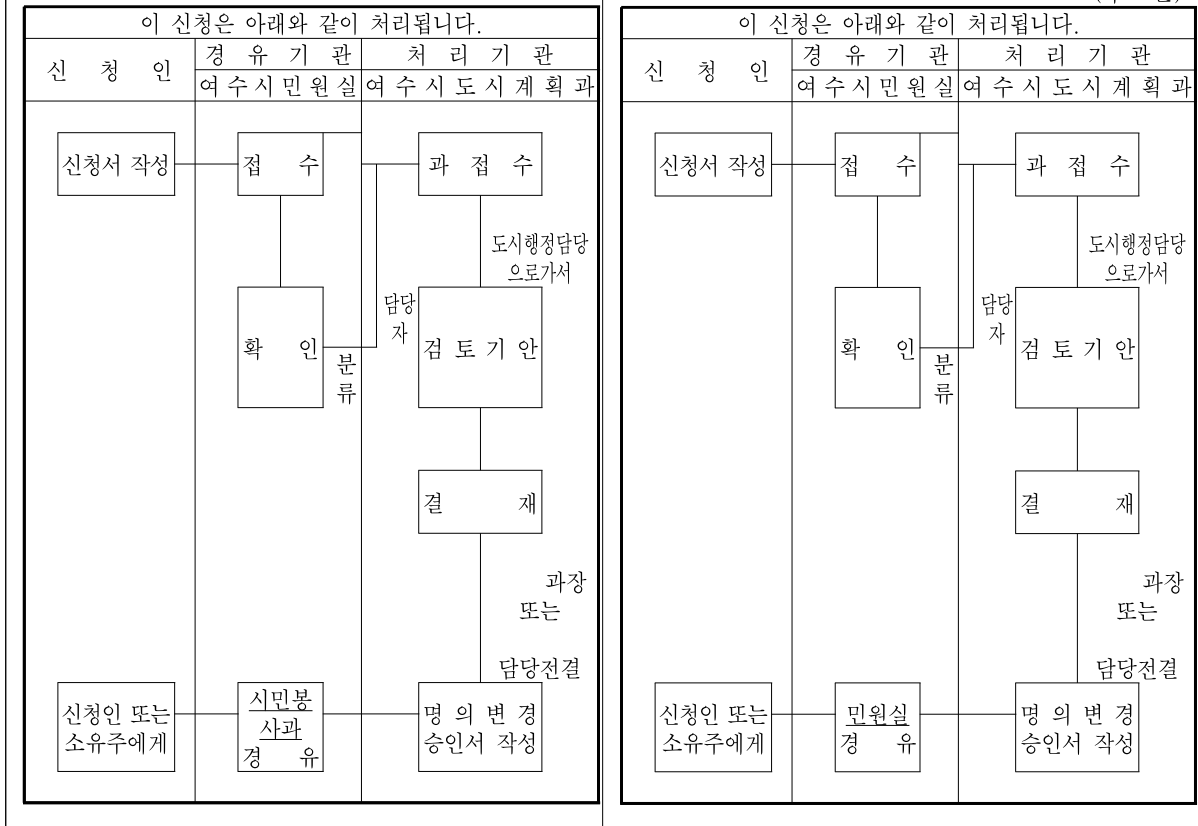

여수시 체비지관리 및 처분 규정

(제정) 1998.04.04 규정 제 46호
(일부개정) 2001.05.17 훈령 제110호
(일부개정) 2016.08.01 훈령 제336호
(일부개정) 2025.03.07 훈령 제426호

제1조(목적) 이 규정은 도시개발법 제44조에 따라 여수시가 시행한 토지구획 정리 사업지구내 책정된 체비지(이하 “토지”라 한다)의 관리처분에 필요한 세부사항을 규정함으로써 업무처리의 통일과 정확을 기함을 목적으로 한다.

제2조(관리의 범위) 토지관리의 범위는 토지구획 정리사업지구내 환지지정 및 처분의토지(체비지)로 한다.

제3조(관리자) ①토지의 관리자는(이하 “관리자”라 한다) 시장이 된다.

②관리자는 해당토지구획 정리사업 주관 과장으로 하여금 토지의 관리에 관한 업무의 전부 또는 일부를 분임관리케 할 수 있다. 이때 분임받은 관리자를 “분임관리자”라한다.

제4조(분임관리자) ①제3조에 의한 분임관리자는 토지 총괄대장(별지 제1호 서식) 및 그 밖의 필요한 보조대장을 작성하여 관리를 철저히 하여야 한다.

②총괄대장 및 보조대장을 지구별로 비치할 수 있으며 토지관리 및 매각 현황을 관계 대장에 기록 유지하여야 한다.

제5조(매각 책정) 분임관리자는 사업지구 및 환지가 지정된 후 매각 가능한 토지를 엄선하여 관리자 승인을 받아 매각 책정한다.

제6조(토지매각 가격 결정 및 유효기간) ①공매토지 예정가격결정 및 조서작성은 다음 각호와 같이 한다.

1. 토지를 매각하기 위하여 가격을 결정하고자 할 때에는 감정에 관한 전문적 기술을 가진 감정원등의 감정가격을 참작하여 관리자가 결정한다.
2. 관리자는 제1항제1호의 결정가격에 의하여 예정가격조서(별지 제2호 서식)를 입찰 전에 작성하여야 한다.

②수의계약 토지가격 결정은 다음 각호와 같이 한다.

1. 2회이상 유찰된 수의계약 토지가격 결정은 제1항제1호의 가격을 기준으로 하여 정한 제1항제2호의 가격(입찰예정가격)에 의한다.
2. 낙찰자가 계약을 체결하지 않을 때에는 국가를당사자로하는계약에관한 법률시행령 제26조에 의한다.

③유효기간은 다음 각호와 같다.

1. 제1항, 제2항에 의하여 결정된 토지매각 가격의 유효기간은 가격사정월로부터 6월이내로 한다.
2. 6월이 경과하면 재감정의뢰하여야 한다.

제7조(매각방법의 구분) ①매각방법은 다음 각호와 같다.

1. 매각하기로 책정된 토지는 일반공매를 원칙으로 하고 관리자가 일반공매가 곤란하다고 인정되는 토지는 수의계약으로 매각할 수 있다.
2. 수의계약 대상토지는 건적에 의한 매각과 대부 및 예정가격에 의한 매각으로 구분한다.

②수의계약에 의한 경우에는 다음 각호와 같이 한다.

1. 건적에 의한 경우 2회이상 유찰된 토지로서 공고 또는 대장(별지 제3호서식)으로 공람된 토지
2. 대부 및 예정가격에 의한 경우

가. 국가나 지방자치단체가 직접 공용, 공공용 또는 공익 목적상 필요한 토지

나. 시책사업상 필요에 따른 다음 각호의 토지

ㄱ. 학교, 공장, 회사, 주택 및 그밖에 시설의 경내에 위치한 토지로서 타에 매각하기가 불가능하거나 이를 타에 매각하였을 때 당해자에 피해가 있다고 인정된 경우의 토지

ㄴ. 토지정리사업 이전부터 있는 건물 및 시설이 있는 토지

ㄷ. 택지 미만의 건축허가 기준 면적 미달토지로서 인접한 기준건물 및 토지와 불가분의 관계가 있어 이를 타에 매각하였을 때 건물 및 토지 소유자에게 피해가 있다고 인정되는 토지중 다음 각호의 토지

(1) 인접한 토지 또는 기준건물의 정문앞 담장 진입로 등에 위치한 토지

(2) 토지 또는 사유지가 건축허가 기준면적 미달일 때 인접토지

ㄹ. 1택지이상 토지중 토지의 형이凹凸형 또는 一자형 등으로 되어 있어 단독필지로는 건축허가가 불가능한 토지로서 인접한 사유지 소유자가 매수 요구가 있는 토지

제8조(매각공고) ①공매할 토지를 매각할 때에는 국가를당사자로하는계약에 관한법률시행령 제33조(입찰공고)의 정하는 바에 따라 이를 공고하여 공개 경쟁입찰로서 매각한다.

②매각공고는 공고안(별지 제4호서식)의 범위내에서 필요한 사항을 공고한다. 다만, 용도지정의 토지매각공고는 별도의 공고안(별지 제5호서식)

에 의한다.

③공고이후 토지매각 예정목록중 유보 및 기타 매각보류할 사유가 있다고 인정되는 토지는 입찰전 게시공고(별지 제6호서식)로서 매각을 보류시킬 수 있다.

제9조(입찰방법) ①입찰은 입찰등록서(별지 제7호서식)와 입찰보증서 납부서(별지 제 8호서식) 및 입찰서(별지 제9호서식)를 동시에 접수하고 접수완료 즉시 입찰등록자 조서(별지 제10호서식)를 작성한다.

②제1항의 규정에 의한 입찰등록자 조서를 작성하였을 때에는 입찰서를 개봉하여 필지별 입찰조서(별지 제11호서식)를 작성하고 당해 필지별 토지 예정가격 낙찰자가 2인 이상인 때에는 추첨에 의하여 낙찰자를 결정한다.

③제2항의 규정에 의한 낙찰자가 결정되었을 때에는 결정 즉시 현장에서 낙찰을 선언하고 낙찰자명단(별지 제12호서식)을 게시판에 게시하여야 한다.

제10조(입찰 무효 및 유찰) ①다음 각호의 1에 해당하는 입찰자의 입찰은 이를 무효로 한다.

1. 입찰서를 구획번호 또는 예정면적등 주요기재 사항을 오기 또는 누락 작성한 때
2. 입찰보증금이 입찰금액의 100분의 10미만일 때
3. 그 밖에 입찰 무효로 인정되는 사항이 있을 때

②다음 각호의 1에 해당하는 입찰은 유찰로 한다.

1. 입찰서의 입찰가격이 입찰예정가격에 미달한 때
2. 기타 관리자가 유찰로 인정하는 사항

제11조(계약체결) ①공매입찰 낙찰자의 경우에는 다음 각호와 같이 계약 체결한다.

1. 낙찰일로부터 3일이내에 시세·국세완납증명 및 수입증지를 첨부하여 매매계약(별지 제13호서식)을 체결하여야 한다.
2. 입찰 보증금은 입찰 후 계약보증금으로 대체하여야 하며 낙찰자가 계약체결을 하지 않을 경우에는 시에 귀속 조치하여야 한다.
3. 용도가 시장으로 지정된 용지를 매각하고자 할 때에는 매수 예정자(이하 “매수자”라 한다)와 먼저 가계약(별지 제14호서식)을 체결하여야 한다. 가계약을 체결하였을 때에는 시장 보증금으로 매각 금액의 10퍼센트 이상을 시 금고에 예치토록 한다.
4. 본 계약은 가계약 체결후 매수자가 법인등기부등본 및 시설보증금 납부필증과 제 1호의 서류를 제출하여 체결하고 계약(별지 제15호서식)

이 체결되면 계약 내용을 시장업무 담당과장에게 통지하여야 한다.

5. 그 밖의 용도를 지정한 토지에 대하여는 제3호 및 제4호에 준하여 처리한다.

②수의계약에 의한 경우에는 다음 각호와 같이 계약 체결한다.

1. 2회이상 공매에서 유찰된 토지를 수의계약으로 매각하고자 할 때에는 매수신청서(별지 제16호서식)에 견적서(별지 제17호서식)납부서를 (견적액의 1할 이상을 현금 또는 유가증권)첨부 제출하게한다. 2인이상 견적서 제출자중 예정가격이상의 최고액을 견적하는 자에게 매각한다.

2. 제7조제2항제2호에 규정된 수의계약 대상토지는 체비지 대부 및 매수신청서(별지 제18호서식)기타 필수 구비서류를 접수하게 한 후 감정조회 확인 등의 절차가 끝나는 즉시 신청인에게 매각결정통지하고 매각가격의 100분의 10이상의 금액을 시금고에 예치시킨후 대부(별지 제19호서식)및 매매계약을 작성한다.

3. 국가 또는 지방자치단체가 직접 공익에 사용하기 위하여 필요한 토지 및 그 밖에 관리자가 필요하다고 인정되는 토지는 당 토지구획정리사업결산기 이전의 범위안에서 대부계약을 체결할 수 있으며 2년을 초과할 수 없다.

③제1항 및 제2항의 경우에는 계약체결 즉시 과세자료(별지 제20호서식)을 작성하여 세무업무 담당과장에게 통보하여야 한다.(개정 2016. 8. 1.)

제12조(대부기간 및 대부료) ①수의 계약시 대부는 매각을 전제로 한 대부 이외에는 원칙적으로 이를 인정하지 않는다. 또한 토지구획정리사업을 위한 토지매각의 특수성을 참작, 대부기에 상당하는 대부료를 일괄 징수하고 대부신청자의 요청이 있을 때에는 대부기간을 소급시킬 수 있다.

②대부기간 및 대부료는 다음 각호에 의한다.

1. 제7조제2항제2호중 가, 나, 다목의 토지

대부기간 : 3개월

대부요율 : 재산가격의 100분의 10

2. 제7조제2항제2호중 라목 토지

대부기간 : 1년

대부요율 : 재산가격의 100분의 10

3. 제2호의 규정에도 불구하고 관리자가 필요하다고 인정하는 경우에는 최소한 3월이상의 범위내에서 대부기간을 단축시킬 수 있다.

4. 제1호의 경우 국가 또는 지방자치단체중 특수목적에 필요하다고 관리

자가 인정하는 경우에는 무상으로 대부계약을 할 수 있다.

제13조(토지대금의 납부방법 및 기간) ①토지대금의 납부방법 및 기간은 다음 각호와 같이 한다.

1. 매각 토지대금은 일시에 금액을 납부하여야 한다.
2. 토지대금을 납부하고자 할 때에는 조정결의서(별지 제21호서식)를 작성하고 조정결의서(별지 제22호서식)에 등재한 후 납부서(별지 제23호서식)를 발급하고 납부자는 대금을 시금고에 납부한다.
3. 공개입찰로 낙찰된 자의 입찰보증금(예치금)은 계약금으로 대체할 때에도 제1호 및 제2호의 규정을 준용한다.
4. 제11조제2항제1호의 규정에 특별한 사유가 있다고 인정할 때는 2회로 60일 이내에 분납하게 할 수 있다.
5. 일시불 매각대금 납부기간은 30일을 경과하지 못한다. 30일이 경과시 해약조치한다. 단 관리자가 특별하다고 인정할 때에는 기간을 연장할 수 있다.

②징수방법은 다음 각호와 같이 한다.

1. 제1항제4호로 대금 연체가 있을 때에는 연 25퍼센트 연체이자를 징수하여야 한다.
 2. 제1항 및 제2항의 대금순위는 연체이자, 이자, 매각대금순위로 징수한다.
- 제14조(매수자의 명의 변경 및 토지사용승인) ①토지를 매수한 자가 토지대금을 완납한 후 다음 각호의 사유가 발생할 때에는 명의변경신청서(별지 제24호서식)를 제출하면 검토후 명의변경(별지 제25호서식)을 승인하고 즉시 과세자료(별지 제26호서식)를 세무업무 담당과장에게 통보하여야 한다.
1. 매수자가 실종 또는 사망한 때
 2. 토지구획 정리사업 미완료로 인하여 소유권 이전 절차가 불가능한 때
 3. 토지의 소유자가 변경되었을 때

②매수자가 토지대금을 완납하고 소유권을 이전 받기전에 당해 토지를 담보로 하여 은행에 용자를 받고자 할 때와 제1항에 의한 명의변경신청서와 기타 필요한 구비서류를 첨부 신청하였을 때도 제1항과 같다. 다만, 채권보전의 방법으로 당해토지의 명의를 용자한 은행명으로 변경할 수 있다.

제15조(해약) ①다음 각호의 1에 해당할 때에는 해약할 수 있다.

1. 납기가 경과하도록 잔여대금을 납부하지 아니할 때
2. 매수자가 허위진술 또는 부실의 증빙서를 제출하였거나 기타 부정한 방법으로 재산을 매수한 것이 발견되었을 때

3. 관리자가 지정한 용도 지정지(학교, 시장, 기타 용도지정지등)를 매수한 자가 환지 확정처분전에 당해 토지를 지정한 용도 이외의 목적으로 사용할 때

4. 토지매수자가 납기전에 포기서를 제출하였을 때

5. 그 밖의 해약사유가 해당된다고 인정될 때

②제1항에 의하여 해약되었을 경우 그 계약보증금 및 불입금은 시에 귀속함과 동시에 계약자에게 통지하고 당해 세무업무 담당과장에게 과세참고자료를 통보하여야 한다.

제16조(소유권 이전) ①토지구획정리사업 확정처분후 소유권 이전은 매수토지 소유권 이전에 필요한 매도증서 위임장을 교부 신청하면 정산여부 확인 후 소송대상이 되는 토지를 제외하고는 매도증서 및 위임장을 발급하여야 한다.

②제14조제2항에 의한 소유권 이전은 은행과 피용자자의 신청에 의하여 최종 피용자간에 명의변경 이후 소유권을 이전한다.

③제1항 및 제2항의 소유권을 이전에 따른 비용은 매수자의 부담으로 한다.

제17조(지적증감 처리) ①토지구획정리사업 확정처분후 매각토지의 지적 증감이 있을때에는 계약자에 따라 처리한다. 다만, 증감된 토지대금은 계약당가에 의하여 정산한다.

②증가분에 대한 과세자료를 세무업무 담당과장에게 통보하여야 한다.

제18조(증명발급) ①토지 매수자가 토지대금을 완납하고 완납증명을 받고자 할 때에는 민원자료(별지 제27호서식)에 의하여 신청하면 관계대장을 대조 확인 후 토지대금 완납증명서(별지 제28호서식)를 발급하여야 한다.

②그 밖에 관리자가 필요하다고 인정할 때에는 다음 각호의 증명서를 발급할 수 있다.

1. 주소변경(별지 제29호서식)
2. 기타 사실증명서

제19조(서류의 편철보관) ①토지매각에서 정산에 이르는 모든 서류는 지구별 필지별로 구분하여 토지매매계약서철(별지 제30호서식)을 편철 보관하여야 한다.

②예정가격조서, 입찰등록서, 보증금납부서, 그 밖의 서류등을 별도로 편철할 수 있다.

제20조(대장관리) ①토지매각대장(별지 제31호서식)은 지구별로 구분하여 비치 관리하여야 하며 필요한 경우에는 보조대장을 둘 수 있다.

②매각대장의 기록유지는 다음 각호에 의한다.

1. 토지 매각 년월일 : 비고란 이용
2. 분할과세자료 통보필인 계약방법등 : 비고란 이용
3. 감정단가 총금액 : 해당란 이용
4. 계약일자 잔금납부일자 : 해당란 이용
5. 계약잔금 : 해당란 이용
6. 매수자 주소 성명 : 해당란 이용
7. 명의 변경 : 해당란 이용
8. 소유권 이전 : 해당란 이용
9. 확정구분 : 해당란 이용
10. 기타사항 : 비고란

부칙(1998. 4. 4 규정 제46호)

①(시행일) 이 규정은 발령한 날부터 시행한다.

②(폐지규정) 이 규정 시행과 동시에 종전의 여수시체비지관리및처분규정은 이를 폐지한다.

③(경과규정) 이 규정 시행당시 종전의 규정에 의한 것은 이 규정에 의한 것으로 본다.

부칙(2001. 5. 17 규정 제110호)

이 규정은 발령한 날부터 시행한다.

부칙(2016. 8. 1. 훈령 제336호)

제1조(시행일) 이 규정은 2016. 8. 1부터 시행한다.

제2조(다른 규정의 개정) 「여수시 체비지 관리 및 처분 규정」 제11조제3항 중 “세무과장”을 “세정과장”으로 한다.