

|  |   |   |
|--|---|---|
| <b>제2025-32호</b><br><b>2025년 4월 14일(월)</b> | <b>시</b>  <b>보</b><br><b>여수시</b> | <b>시 정 지 표</b><br>소통화합 열린도시<br>인재육성 산업도시<br>문화예술 복지도시<br>해양관광 휴양도시<br>기후변화 선도도시 |
|--|---|---|

■ 발행인 : 여수시장 ■ 발행소 : 홍보담당관실 / 여수시 시청로 1(학동) ☎ 659-3023 FAX) 659-5803

**고 시**

|          |            |                                  |    |
|----------|------------|----------------------------------|----|
| ○ 여수시 고시 | 제2025-189호 | 공유수면 점용·사용 변경(면적변경승인) 고시         | 1  |
| ○ 여수시 고시 | 제2025-190호 | 도로명주소 부여·폐지 고시                   | 2  |
| ○ 여수시 고시 | 제2025-191호 | 공유수면 점용·사용 변경 허가 고시              | 4  |
| ○ 여수시 고시 | 제2025-192호 | 공유수면 점용·사용 실시계획 승인(신고) 고시        | 5  |
| ○ 여수시 고시 | 제2025-193호 | 공유수면 점용 사용 허가 고시(소리면 관거리 1167)   | 6  |
| ○ 여수시 고시 | 제2025-194호 | 공유수면 점용 사용 허가 고시(선원동 579-9)      | 7  |
| ○ 여수시 고시 | 제2025-195호 | 공유수면 점용 사용 허가 고시(중흥동 1622-7)     | 8  |
| ○ 여수시 고시 | 제2025-196호 | 공유수면 점용 사용 허가 고시(화장동 676-2)      | 9  |
| ○ 여수시 고시 | 제2025-197호 | 공유수면 점용 사용 허가 고시(소리면 봉두리 1250-6) | 10 |

**공 고**

|          |             |   |    |
|----------|-------------|---|----|
| ○ 여수시 공고 | 제2025-1196호 | 「문수동 영재유치원 앞 도로확장 공사」 보상계획 열람공고           | 11 |
| ○ 여수시 공고 | 제2025-1208호 | 여수 도시계획시설(도로)사업 사업인정에 관한 주민 등의 의견 청취 공고   | 15 |
| ○ 여수시 공고 | 제2025-1226호 | 2025년 임산부 프로그램 강사 재모집 공고(임부요가)            | 18 |
| ○ 여수시 공고 | 제2025-1243호 | 2025년 제2기 임산부 프로그램 안내 및 수강생 모집            | 26 |
| ○ 여수시 공고 | 제2025-1246호 | 전문건설업 등록 공고 - 유한회사 나은이앤시                  | 28 |
| ○ 여수시 공고 | 제2025-1247호 | 도로지정 공고(소리면 사곡리 674-30번지 외 2필지)           | 29 |
| ○ 여수시 공고 | 제2025-1257호 | 도로지정 공고(호명동 1101번지 상 건축허가 관련, 호명동 1102번지) | 31 |

**기 타**

|          |       |                               |    |
|----------|-------|-------------------------------|----|
| ○ 여수시 훈령 | 제428호 | 여수시 지방공무원 관리기관별 정원 규정 일부개정규정안 | 33 |
|----------|-------|-------------------------------|----|

|          |  |  |  |  |  |  |  |  |  |
|----------|--|--|--|--|--|--|--|--|--|
| <b>회</b> |  |  |  |  |  |  |  |  |  |
|----------|--|--|--|--|--|--|--|--|--|

시보는 공문서로서의 효력을 갖습니다.

여수시 고시 제2025 - 189호

## 공유수면 점용·사용 변경(면적변경)승인 고시

「공유수면 관리 및 매립에 관한 법률」 제8조 제6항 규정에 의하여  
공유수면 점용·사용 변경 승인 고시 합니다.

| 승인번호<br>(변경일자)          | 점용·사용 장소             | 점용·사용<br>기간                       | 점용·사용<br>목 적        | 승인받은 자            |                  | 변경사항(면적)  |           |
|-------------------------|----------------------|-----------------------------------|---------------------|-------------------|------------------|-----------|-----------|
|                         |                      |                                   |                     | 주 소               | 성 명              | 변경전       | 변경후       |
| 2024-50<br>(2024.8.21.) | 남면 심장리<br>976-1번지 일원 | 2024. 8. 21.<br>~<br>2054. 8. 20. | 남면 미포마을<br>방파제 연장공사 | 여수시 시청로 1<br>(학동) | 여수시장<br>(섬발전지원과) | 2,293.35㎡ | 2,790.23㎡ |

2025. 4. 10.

여 수 시 장

## 도로명주소 부여·폐지 고시

「도로명주소법」 제11조 및 제12조에 따라 건물 등에 부여·폐지한 도로명주소를 같은 법 시행령 제26조 및 시행규칙 제23조에 따라 다음과 같이 고시합니다.

2025. 4. 10.

여 수 시 장 (인)

### 1. 도로명주소(부여·폐지) 내용

| 업무구분    | 종전주소 | 도로명주소 | 도로명주소고시일 | 이동사유 | 도로명고시일 | 부여사유 | 비고 |
|---------|------|-------|----------|------|--------|------|----|
| 별 지 기 재 |      |       |          |      |        |      |    |

※ 고시내용 및 기타 자세한 사항은 중부민원출장소 주소정보팀(☎061-659-3355 ~ 3357)에 문의 또는 도로명주소안내시스템(www.juso.go.kr)에서 열람하시기 바랍니다.

### 2. 도로명주소 사용 및 공부상 주소전환

- 도로명주소는 고시일 이후 도로명주소법 제19조제1항에 따라 공법관계에 있어서 주소로 사용됩니다.
- 공공기관에서 비치·관리하고 있는 각종 공부상 주소(소재지)는 해당기관에서 도로명주소로 변경합니다.

### 3. 도로명주소 변경 등

- 도로명 또는 건물번호의 변경은 도로명주소법 시행령 제15조 및 제26조에서 정한 절차에 따라 신청할 수 있습니다.
- 도로명은 도로명주소법 시행령 제18조제3항에 따라 당해 도로명이 고시된 날부터 3년이 지난 후에 변경할 수 있습니다.

### 4. 참고사항

- 공동주택의 경우 종전주소의 공동주택명, 동·호와 도로명주소의 상세주소는 공법관계의 각종 공부상 기재된 주소로 한다.

## 도로명주소 부여·폐지 고시 조서

| 업무구분   | 종전주소 (지번)   | 도로명주소                    | 도로명주소고시일 | 이동사유  | 도로명고시일   | 도로명부여사유                       | 비고      |
|--------|---|--------------------------|----------|-------|----------|-------------------------------|---------|
| 건물번호폐지 | 전라남도 여주시 남면 우실해안길 29  |                          | 20250410 | 건축물명실 | 20080911 | 지역 및 위치예측성 고려                 |         |
| 건물번호폐지 | 전라남도 여주시 삼산면 장덕로 459  |                          | 20250409 | 건축물명실 | 20091013 | 군도 기존노선과 도로명을 유지(덕촌 - 장춘간 도로) |         |
| 건물번호폐지 | 전라남도 여주시 남면 나발도길 29   |                          | 20250409 | 건축물명실 | 20080911 | 지역 및 위치예측성 고려                 |         |
| 건물번호폐지 | 전라남도 여주시 화정면 자봉도안길 10-1   |                          | 20250409 | 건축물명실 | 20080911 | 지역 및 위치예측성 고려                 |         |
| 건물번호폐지 | 전라남도 여주시 삼산면 덕흥안길 1   |                          | 20250409 | 건축물명실 | 20080911 | 지역 및 위치예측성 고려                 |         |
| 건물번호부여 | 전라남도 여주시 화정면 낭도리 678-3  | 전라남도 여주시 화정면 여산길 127     | 20250409 | 건축물신축 | 20080911 | 지역 및 위치예측성 고려                 |         |
| 건물번호폐지 | 전라남도 여주시 화정면 여산길 127  |                          | 20250409 | 건축물명실 | 20080911 | 지역 및 위치예측성 고려                 |         |
| 건물번호폐지 | 전라남도 여주시 화정면 여산길 65-1   |                          | 20250408 | 건축물명실 | 20080911 | 지역 및 위치예측성 고려                 |         |
| 건물번호부여 | 전라남도 여주시 화정면 낭도리 1304-2, 1304-3, 1305-7, 1305-8   | 전라남도 여주시 화정면 여산길 65-1    | 20250409 | 건축물신축 | 20080911 | 지역 및 위치예측성 고려                 |         |
| 건물번호부여 | 전라남도 여주시 소라면 죽림리 730-2, 730-4, 730-5, 734-10, 742-1, 742-2, 742-10, 742-18, 742-26, 1032-17 | 전라남도 여주시 소라면 화양로 2040    | 20250409 | 건축물신축 | 20091013 | 도로가 지나는 지역 화양면을 반영            |         |
| 건물번호폐지 | 전라남도 여주시 화양면 서촌길 25-3   |                          | 20250403 | 건축물명실 | 20091013 | 지역 및 위치예측성 고려                 |         |
| 건물번호폐지 | 전라남도 여주시 화양면 화서로 735  |                          | 20250403 | 건축물명실 | 20101101 | 화양면지역의 서쪽 도로라는 의미             | 서촌리 사무소 |
| 건물번호부여 | 전라남도 여주시 돌산읍 우두리 1019-1   | 전라남도 여주시 돌산읍 강남4길 42-25  | 20250409 | 건축물신축 | 20091013 | 지역 및 위치예측성 고려                 |         |
| 건물번호부여 | 전라남도 여주시 학동 211-5   | 전라남도 여주시 시청서4길 52-8 (학동) | 20250409 | 건축물신축 | 20091013 | 지역 및 위치예측성 고려                 |         |
| 건물번호부여 | 전라남도 여주시 화양면 서촌리 688-7  | 전라남도 여주시 화양면 화서로 735     | 20250409 | 건축물신축 | 20101101 | 화양면지역의 서쪽 도로라는 의미             |         |
| 건물번호부여 | 전라남도 여주시 관문동 232, 234, 239-1, 245, 268, 269, 278, 280                                       | 전라남도 여주시 하멜로 15 (관문동)    | 20250409 | 건축물신축 | 20091013 | 하멜공원으로 연결되는 도로                |         |

여수시 고시 제2025-191호

## 공유수면 점용·사용 변경 허가 고시

「공유수면 관리 및 매립에 관한 법률」 제8조 제6항에 따라 공유수면 점용·사용 변경 허가에 대해 고시 합니다.

| 허가번호<br>(변경일자)             | 점용·사용 장소                    | 면적   | 허가받은 자            |               | 목 적                   | 변경사항(기간)                         |                                  |
|----------------------------|-----------------------------|------|-------------------|---------------|-----------------------|----------------------------------|----------------------------------|
|                            |                             |      | 주 소               | 성 명           |                       | 변경 전                             | 변경 후                             |
| 2012-013<br>(2025. 4. 14.) | 화양면 안포리<br>369번지 지선<br>공유수면 | 474㎡ | 여수시<br>화양면<br>장수로 | 통일교<br>국제해양교회 | 선박수리를 위한<br>선박인양시설 설치 | 2020. 4. 1.<br>~<br>2025. 3. 31. | 2025. 4. 1.<br>~<br>2030. 3. 31. |

2025. 4. 14.

여 수 시 장

여수시 고시 제2025-192호

## 공유수면 점용·사용 실시계획 승인 고시

「공유수면 관리 및 매립에 관한 법률」제17조 규정에 따라 공유수면 점용·사용 실시계획을 승인하고 고시합니다.

| 허가번호<br>(최초허가일)          | 실시계획<br>승인 수리 | 시 행 자                      |             | 사업착수<br>예 정 일 | 사업준공<br>예 정 일 | 점용·사용<br>장 소                              | 공사내용                   |
|--------------------------|---------------|----------------------------|-------------|---------------|---------------|---|------------------------|
|                          |               | 주 소                        | 성 명         |               |               |   |                        |
| 2025-007<br>(25. 3. 21.) | 2025. 4. 14.  | 광양시<br>광양읍<br>익신산단1길<br>25 | (주)마리<br>타임 | '25. 4. 14.   | '25. 5. 30.   | 전라남도 여수시<br>화양면 용주리<br>582-7번지 지선<br>공유수면 | 요트 계류용<br>부잔교 시설<br>설치 |

2025. 4. 14.

여 수 시 장

## 공유수면 점용 사용 허가 고시

「공유수면 관리 및 매립에 관한 법률」 제8조 제6항 및 같은 법 시행령 제9조에 의하여 공유수면 점용 사용 허가 사항을 다음과 같이 고시합니다.

2025년 4월 14일

## 여 수 시 장

- 다 음 -

| 허가<br>번호       | 허가<br>일자        | 점용 사용              |           |                               |         | 피허가자 |                                |
|----------------|-----------------|--------------------|-----------|-------------------------------|---------|------|--------------------------------|
|                |                 | 장소                 | 면적<br>(㎡) | 기간                            | 목적      | 성명   | 주소                             |
| 2025<br>-00009 | 2025.<br>3. 18. | 소라면<br>관기리<br>1167 | 501       | '25.03.17.<br>~<br>'26.05.31. | 식재공간 조성 | 서승용  | 전라남도 여수시 소라면<br>관기리 서부로 109-91 |

끝.

## 공유수면 점용 사용 허가 고시

「공유수면 관리 및 매립에 관한 법률」 제8조 제6항 및 같은 법 시행령 제9조에 의하여 공유수면 점용 사용 허가 사항을 다음과 같이 고시합니다.

2025년 4월 14일

## 여 수 시 장

- 다 음 -

| 허가<br>번호       | 허가<br>일자        | 점용 사용        |           |                               |                             | 피허가자  |                            |
|----------------|-----------------|--------------|-----------|-------------------------------|-----------------------------|-------|----------------------------|
|                |                 | 장소           | 면적<br>(㎡) | 기간                            | 목적                          | 성명    | 주소                         |
| 2025<br>-00010 | 2025.<br>3. 26. | 선원동<br>579-9 | 64        | '25.03.25.<br>~<br>'29.05.31. | 근린생활시설<br>진출입로 및<br>우수관로 매설 | (주)화양 | 전라남도 여수시 소라면<br>마산로 150-84 |

끝.

## 공유수면 점용 사용 허가 고시

「공유수면 관리 및 매립에 관한 법률」 제8조 제6항 및 같은 법 시행령 제9조에 의하여 공유수면 점용 사용 허가 사항을 다음과 같이 고시합니다.

2025년 4월 14일

## 여 수 시 장

- 다 음 -

| 허가<br>번호       | 허가<br>일자       | 점용 사용         |           |                               |          | 피허가자                |                       |
|----------------|----------------|---------------|-----------|-------------------------------|----------|---------------------|-----------------------|
|                |                | 장소            | 면적<br>(㎡) | 기간                            | 목적       | 성명                  | 주소                    |
| 2025<br>-00012 | 2025.<br>4. 2. | 중흥동<br>1622-7 | 50        | '25.04.02.<br>~<br>'29.05.31. | 진•출입로 사용 | 한국남동발전(주)여수발전<br>본부 | 전라남도 여수시<br>여수신단로 727 |

끝.

## 공유수면 점용 사용 허가 고시

「공유수면 관리 및 매립에 관한 법률」 제8조 제6항 및 같은 법 시행령 제9조에 의하여 공유수면 점용 사용 허가 사항을 다음과 같이 고시합니다.

2025년 4월 14일

### 여 수 시 장

- 다 음 -

| 허가<br>번호       | 허가<br>일자       | 점용 사용        |           |                               |                 | 피허가자 |                    |
|----------------|----------------|--------------|-----------|-------------------------------|-----------------|------|--------------------|
|                |                | 장소           | 면적<br>(㎡) | 기간                            | 목적              | 성명   | 주소                 |
| 2025<br>-00013 | 2025.<br>4. 3. | 화장동<br>676-2 | 267       | '25.04.03.<br>~<br>'29.05.31. | 공장 및 창고부지<br>활용 | 정재규  | 전라남도 여수시 군장길<br>18 |

끝.

## 공유수면 점용 사용 허가 고시

「공유수면 관리 및 매립에 관한 법률」 제8조 제6항 및 같은 법 시행령 제9조에 의하여 공유수면 점용 사용 허가 사항을 다음과 같이 고시합니다.

2025년 4월 14일

### 여 수 시 장

- 다 음 -

| 허가<br>번호       | 허가<br>일자       | 점용 사용                |           |                               |                           | 피허가자          |                       |
|----------------|----------------|----------------------|-----------|-------------------------------|---------------------------|---------------|-----------------------|
|                |                | 장소                   | 면적<br>(㎡) | 기간                            | 목적                        | 성명            | 주소                    |
| 2025<br>-00014 | 2025.<br>4. 7. | 소라면<br>봉두리<br>1250-6 | 1         | '25.03.26.<br>~<br>'29.05.31. | 전용회선 공급을<br>위한 통신전주<br>설치 | (주)엘지<br>유플러스 | 광주광역시 광산구<br>무진대로 262 |

끝.

## 보상계획 열람 공고

여수시에서 시행하는 『문수동 영재유치원 앞 도로확장 공사』 구간에 편입되는 토지 등에 대하여 손실보상을 실시하고자 「공익사업을 위한 토지 등의 취득 및 보상에 관한 법률」 제15조에 따라 보상계획을 다음과 같이 공고하오니 토지소유자 및 이해관계인은 손실보상계획을 열람하시기 바라며, 의견이 있을 때에는 공고기간 내에 의견서를 서면으로 제출하여 주시기 바랍니다.

2025. 4. 14.

### 여 수 시 장 (인)

#### 1. 사업개요

- 사 업 명 : 문수동 영재유치원 앞 도로확장 공사
- 사업시행자 : 여수시장
- 사업 규모 : (중로 2-138) L=84.5m, B= 15m, (중로 2-168) L=61.0m, B=15~18m  
(중로 2-1) L=57.7m, B=3m
- 사업 기간 : 2024. 8. 16. ~ 2026. 12. 31.

#### 2. 열람공고기간 : 2025. 4. 14. ~ 2025. 4. 28. (15일간)

- #### 3. 열람방법 : 보상대상 토지 및 물건조서는 여수시 게시판 및 홈페이지에 게재하고, 우리 시 도로과에 비치하여 일반인에게 열람
- 여수시 홈페이지 주소 : [www.yeosu.go.kr](http://www.yeosu.go.kr) 게재

#### 4. 보상시기 : 추후 감정평가 후 개별 통지

#### 5. 보상방법 및 절차(감정평가업체 추천 및 보상금 산정)

- 보상은 현금보상이며, 보상계약 체결 및 소유권이전 후 보상금을 계좌 입금합니다.
- 보상가격은 「공익사업을 위한 토지 등의 취득 및 보상에 관한 법률」 제68조의 규정에 의거 감정평가업자 3인(동법 제68조 제2항에 의거 시·도지사 및 소유자의 추천이 없을 경우 2인)의 평가액을 산술평균한 금액으로 결정합니다.
- 감정평가업자 1인을 별도로 추천하고자 하는 토지소유자는 보상대상 토지면적의 1/2이상에 해당하는 토지소유자와 보상대상 토지의 토지소유자 총수의 과반수의 동의를 받은 사실을 증명하는 서류를 첨부하여 보상계획의 열람기간 만료일로부터 30일 이내에 사업시행자에게 요청하시기 바라며, 제출 양식 및 작성요령은 아래와 같습니다.

## 감정평가업자 추천서

○ 추천업체 : ○○○감정평가사

| 연번 | 토지소재지 | 편입지번 | 편입면적<br>(㎡) | 소유자 |    | 인감<br>날인 | 전화번호 | 비고 |
|----|-------|------|-------------|-----|----|----------|------|----|
|    |       |      |             | 주소  | 성명 |          |      |    |
|    |       |      |             |     |    |          |      |    |
|    |       |      |             |     |    |          |      |    |

- ※ 제출양식의 모든 내용은 반드시 소유자 본인이 자필로 서명하고 인감을 날인하여야 하며, 대리인 서명은 불가합니다. 소유자 사망이나 거소 불명에 따른 상속인은 제적등본 등 관계를 입증할 수 있는 서류를 첨부하여야 합니다.
- ※ 소유자 사망이나 거소불명에 따른 상속인은 제적등본 등 관계를 입증할 수 있는 서류를 첨부하여야 합니다.
- ※ 사업시행자 등은 토지소유자의 추천의사를 유선으로 확인할 수 있으며, 사실관계에 따라 추천에서 제외될 수 있습니다.
- ※ 위 개인정보 수집 및 이용은 상기 공사 보상관련 업무 시에만 활용됨을 알려드립니다.

- 협의가 성립하지 아니하거나 할 수 없을 경우에는「공익사업을 위한 토지 등의 취득 및 보상에 관한 법률」제28조 등이 정하는 바에 따라 수용재결 신청 및 진행할 예정입니다.

### 6. 기 타

- 편입 토지 등의 소유자와 관계인에 대하여는 개별 통지하나 주소나 거소불명으로 통지를 받지 못한 경우에는 「공익사업을 위한 토지 등의 취득 및 보상에 관한 법률」 시행령 제8조(협의를 절차 및 방법 등) 규정에 의거 본 공고로 같음합니다.
- 열람결과 대상물건 또는 소유권 등 권리관계가 열람한 조서의 내용과 다른 경우 열람기간 내에 이의를 제기하여 주시기 바랍니다.
- 토지조서 및 물건조서 내용에 포함되어 있더라도 추후 관계법령 등에 위반한 사항이 확인될 경우 보상대상에서 제외됩니다.
- 기타 문의사항은 여수시 도로과(☎061-659-4065)로 문의바랍니다.

## 별지1 - 편입 토지 조서

| [사업명 : 문수동 영재유치원 앞 도로확장공사] |          |        |        |    |   |         |        |   |               | 작성자: 행정9급 윤정우 (인) |    |      |    |  |
|----------------------------|----------|--------|--------|----|---|---------|--------|---|---------------|-------------------|----|------|----|--|
| 연번                         | 수용토지의 표시 |        |        |    |   | 편입내역    |        | 소유자   |               | 이해관계인             |    |      | 비고 |  |
|                            | 소재지      | 지번     | 면적 (㎡) | 지목 |   | 지번      | 면적 (㎡) | 주소  | 성명            | 주소                | 성명 | 권리관계 |    |  |
|                            |          |        | 공부     | 현황 |   |         |        |   |               |                   |    |      |    |  |
| 1                          | 문수동      | 산138-6 | 518    | 임  | 임 | 산138-16 | 81*1/9 | 경기도 부천시 장말로 ***,<br>***동 *05호(상동, **아파트)        | 서*자           |                   |    |      |    |  |
| 1-2                        | 문수동      | 산138-6 | 518    | 임  | 임 | 산138-16 | 81*3/9 | 경기도 부천시 원미로***번길 **,<br>***동 **04호(원미동, **아파트)  | 서*범           |                   |    |      |    |  |
| 1-3                        | 문수동      | 산138-6 | 518    | 임  | 임 | 산138-16 | 81*2/9 | 경기도 부천시 소삼로 **,<br>***동 **02호(소사본동, 소사*****아파트) | 서*범           |                   |    |      |    |  |
| 1-4                        | 문수동      | 산138-6 | 518    | 임  | 임 | 산138-16 | 81*2/9 | 서울특별시 구로구 향동로 **, ***동 *01호<br>(향동, 한양*****)    | 서*범           |                   |    |      |    |  |
| 1-5                        | 문수동      | 산138-6 | 518    | 임  | 임 | 산138-16 | 81*1/9 | 인천광역시 부평구 일신로 **번길 **,<br>**동 *04호(일신동, **아파트)  | 서*옥           |                   |    |      |    |  |
| 2                          | 문수동      | 793    | 607    | 답  | 답 | 793-28  | 28     | 전라남도 여수시 허문정*길 **                               | 우*인           |                   |    |      |    |  |
| 3                          | 문수동      | 792    | 69     | 전  | 전 | 792     | 69     | 국   | 전라남도<br>(교육감) |                   |    |      |    |  |

## 별지2 - 편입 물건 조서

[사업명 : 문수동 영재유치원 앞 도로확장공사]

작성자: 행정9급 윤정우 (인)

| 연번 | 소재지 | 지 번<br>(당초지번) | 편입지번   | 물건의 종류 | 구조 및<br>규격 | 면적 및<br>수량 | 단위 | 소유자               |     | 이해관계인 |    |      | 비고 |
|----|-----|---------------|--------|--------|------------|------------|----|-------------------|-----|-------|----|------|----|
|    |     |               |        |        |            |            |    | 주소                | 성명  | 주소    | 성명 | 권리관계 |    |
| 1  | 문수동 | 793           | 793-28 | 기타 수목  |            | 3          | 주  | 전라남도 여수시 허문정*길 ** | 우*인 |       |    |      |    |

## 여수 도시계획시설(도로)사업 사업인정에 관한 주민 등의 의견 청취 공고

여수 도시계획시설(도로)사업 실시계획(변경)인가 신청 건과 관련하여「공익사업을 위한 토지 등의 취득 및 보상에 관한 법률」제21조제2항 및 같은 법 시행령 제11조에 따라 사업인정에 관한 주민, 이해관계자 등의 의견을 듣고자 하오니, 이해관계가 있는 분이나 단체 등은 열람기간 내 의견서를 제출하여 주시기 바랍니다.

2025. 4. 14.

### 여 수 시 장

#### 1. 사업의 개요

○ 사업기간(예정) : **기정) 2024. 1. 11.~2024.12.31.** → 변경) 2024. 1. 11.~2026.12.31.

| 사업의 종류 및 명칭(사업명)                           | 사업예정지 (위치)                   | 사업내용  | 사업시행자의 명칭 (성명) 및 주소 |
|--|------------------------------|---|---------------------|
| 도시계획시설<br>(도로:상암동<br>읍동마을<br>도시계획도로<br>개설) | 여수시<br>상암동<br>1275-4번지<br>일원 | ○ 면적 및 규모<br>- 면적: <b>기정) 1,177.2㎡</b> → 변경) 1,205㎡<br>- 규모: L=170m, B=6m | 여수시장/<br>여수시 시청로 1  |

#### 2. 공람장소, 공람기간

| 사업명                   | 열람장소    | 열람기간                                |
|-----------------------|---------|-------------------------------------|
| 상암동 읍동마을<br>도시계획도로 개설 | 여수시 도로과 | 2025. 4. 14.<br>~2025. 4. 28.(14일간) |

#### 3. 주민의견 제출기간 및 방법

○ 제출기간: 2025. 4. 14. ~ 2025. 4. 28 (14일간) ※**초일미산입**

○ 제출방법: 열람장소에 비치된 양식에 따라 의견서 제출

#### 4. 토지 및 지장물조서: 불입

5. 기타 자세한 사항은 여수시 도로과(☎061-659-4078)로 문의하여 주시기 바랍니다.

○ 편입토지조서(변경)

| 번호         | 토지소재지 |         | 지목 | 총면적<br>(㎡) | 편입<br>면적<br>(㎡) | 토지소유자 |  | 소유자 이외의 권리 |    |      | 비고   |
|------------|-------|---------|----|------------|-----------------|-------|--|------------|----|------|------|
|            | 주소    | 지번      |    |            |                 | 성명    | 주소                                       | 성명         | 주소 | 권리내용 |      |
| <b>합 계</b> |       |         |    | 7,312      | 1,177.2         |       |  |            |    |      | 당초   |
|            |       |         |    | 1,205      | 1,205           |       |  |            |    |      |      |
| 1          | 상암    | 1374    | 대  | 325        | 0               | 장종빈   | 여주시 좌수영로 682-34, 101동 907호 (봉계동, 로얄골드빌)  |            |    |      | 삭제   |
|            |       |         |    |            |                 | 장완    | 여주시 오림동 409-2 부영아파트 312-510              |            |    |      |      |
| 2          | 상암    | 1275-6  | 도  | 31         | 5.1             | 여주시   | 시유지                                      |            |    |      | 당초   |
|            |       | 1275-11 | 도  | 6          | 6               | 여주시   | 시유지                                      |            |    |      | 변경   |
| 3          | 상암    | 1275-9  | 대  | 105        | 78.7            | 정영희   | 여주시 무선7길 17-5(선원동)                       |            |    |      | 당초   |
|            |       |         |    | 105        | 105             | 정영희   | 여주시 무선7길 17-5(선원동)                       |            |    |      | 변경   |
| 4          | 상암    | 1265-1  | 대  | 7          | 7               | 서혜은   | 순천시 왕궁길 55,1101동 809호 (조례동, 부영아파트)       |            |    |      | 변경없음 |
| 5          | 상암    | 1272-2  | 대  | 89         | 7.8             | 엄은숙   | 여주시 무선7길 17-5(선원동)                       |            |    |      | 당초   |
|            |       | 1272-5  |    | 8          | 8               | 엄은숙   | 여주시 무선7길 17-5(선원동)                       |            |    |      | 변경   |
| 6          | 상암    | 1270-4  | 대  | 59         | 59              | 엄중환   | 여주시 무선7길 17-5(선원동)                       |            |    |      | 변경없음 |
| 7          | 상암    | 1270-3  | 대  | 26         | 26              | 엄중환   | 여주시 무선7길 17-5(선원동)                       |            |    |      | 변경없음 |
| 8          | 상암    | 1270-6  | 도  | 30         | 30              | 엄중환   | 여주시 무선7길 17-5(선원동)                       |            |    |      | 변경없음 |
| 9          | 상암    | 1266    | 대  | 165        | 0.5             | 강설희   | 여주시 상암5길 25-18(상암동)                      |            |    |      | 당초   |
|            |       | 1266-1  |    | 1          | 1               | 강설희   | 여주시 상암5길 25-18(상암동)                      |            |    |      | 변경   |
| 10         | 상암    | 1267    | 대  | 202        | 27.2            | 장주순   | 전라남도 광양시 시청로 62, 101동 3002호(중동, 이편한세상광양) |            |    |      | 당초   |
|            |       | 1267-1  |    | 27         | 27              | 여주시   | 시유지                                      |            |    |      | 변경   |
| 11         | 상암    | 2209    | 도  | 4,480      | 84.5            | 건설부   | 국유지                                      |            |    |      | 당초   |
|            |       | 2209-11 |    | 36         | 36              | 건설부   | 국유지                                      |            |    |      | 변경   |
|            |       | 2209-14 |    | 47         | 47              | 건설부   | 국유지                                      |            |    |      | 변경   |
|            |       | 2209-15 |    | 1          | 1               | 건설부   | 국유지                                      |            |    |      | 변경   |

| 번호 | 토지소재지 |        | 지목 | 총면적<br>(m <sup>2</sup> ) | 편입<br>면적<br>(m <sup>2</sup> ) | 토지소유자 |                               | 소유자 이외의 권리      |   |      | 비고   |
|----|-------|--------|----|--------------------------|-------------------------------|-------|-------------------------------|-----------------|---|------|------|
|    | 주소    | 지번     |    |                          |                               | 성명    | 주소                            | 성명              | 주소  | 권리내용 |      |
| 13 | 상암    | 1271-1 | 대  | 117                      | 98.9                          | 장영수   | 여수시 상암6길 6-3(상암동)             |                 |   |      | 당초   |
|    |       | 1271-3 |    | 100                      | 100                           | 여수시   | 시유지                           |                 |   |      | 변경   |
| 14 | 상암    | 1269-4 | 대  | 8                        | 8                             | 장순길   | 부산시 동래구 연산동 704-1             |                 |   |      | 변경없음 |
| 15 | 상암    | 1269-7 | 대  | 140                      | 140                           | 정순이   | 여수시 학동 54<br>신동아파밀리에 116-2202 |                 |   |      | 당초   |
|    |       |        |    |                          |                               | 여수시   | 시유지                           |                 |   |      | 변경   |
| 16 | 상암    | 1269-6 | 대  | 5                        | 5                             | 이종복   | 여수시 상암동 1248                  | 대한보증보험<br>주식회사  | 서울 종로구<br>연지동 136-74                      | 가압류  | 변경없음 |
| 17 | 상암    | 1268-1 | 대  | 9                        | 9                             | 장양익   | 여수시 상암동 1268                  |                 |   |      | 당초   |
|    |       |        |    |                          |                               | 여수시   | 시유지                           |                 |   |      | 변경   |
| 18 | 상암    | 1257-3 | 대  | 184                      | 184                           | 선문희   | 여수시 가곡길 6-7                   | 여수참조은<br>신용협동조합 | 전라남도 여수시<br>교동시장4길2-1<br>(교동)             | 근저당권 | 당초   |
|    |       |        |    |                          |                               | 여수시   | 시유지                           |                 |   |      | 변경   |
| 19 | 상암    | 1231-3 | 대  | 74                       | 74                            | 선문희   | 여수시 가곡길 6-7                   | 여수참조은<br>신용협동조합 | 전라남도 여수시<br>교동시장4길2-1<br>(교동)             | 근저당권 | 당초   |
|    |       |        |    |                          |                               | 여수시   | 시유지                           |                 |   |      | 변경   |
| 20 | 상암    | 1232-1 | 대  | 37                       | 37                            | 박창근   | 여수시 상암동 727-7                 |                 |   |      | 변경없음 |
| 21 | 상암    | 1230-5 | 답  | 190                      | 190                           | 김종근   | 여수시 상암동 1199                  |                 |   |      | 당초   |
|    |       |        |    |                          |                               | 여수시   | 시유지                           |                 |   |      | 변경   |
| 22 | 상암    | 1238-5 | 대  | 95                       | 95                            | 김남진   | 여수시 신월로 561-8, 7동<br>702호     | 농협은행<br>주식회사    | 서울특별시 중구<br>동일로120<br>(충정로1가)<br>(울촌산단지점) | 근저당권 | 당초   |
|    |       |        |    |                          |                               | 여수시   | 시유지                           |                 |   |      | 변경   |
| 23 | 상암    | 1238-3 | 도  | 89                       | 10.2                          | 천옥수   | 여천군 삼일을 상암리 234               |                 |   |      | 당초   |
|    |       |        |    |                          |                               | 장종문   | 여천군 삼일을 상암리 678               |                 |   |      |      |
|    |       | 1238-7 |    | 10                       | 10                            | 천옥수   | 여천군 삼일을 상암리 234               |                 |   |      | 변경   |
|    |       |        |    |                          |                               | 장종문   | 여천군 삼일을 상암리 678               |                 |   |      |      |

## 2025년 임신부 프로그램 운영 강사모집 공고

2025년도 여수시보건소 건강증진과 임신부 프로그램 운영 강사(시간제근로자)를 다음과 같이 모집 공고합니다.

2025년 4월 10일

여 수 시 장

### 1. 채용분야 및 인원

| 사업명      | 채용분야    | 인원 | 프로그램 | 근무부서<br>(근무지) |
|----------|---------|----|------|---------------|
|          | 계       | 1명 |      |               |
| 임산부 프로그램 | 시간제 근로자 | 1명 | 임부요가 | 임산부·영유아 프로그램실 |

※ 수강생 모집정원이 50% 미만인 강좌는 폐강될 수 있으며, 내부 상황에 따라 강의 일정 및 방식이 변경될 수 있음.

※ 강좌 기간 및 요일은 협의 후 변동할 수 있음.

### 2. 응시자격

가. 관련분야 전공자 또는 자격증 소지자

– 관련분야 자격소지자

나. 해당분야 교육 및 지도 실무 경력이 있는자

다. 지방공무원법 제31조에서 정한 결격사유에 해당되지 아니한 자

※ 응시자 결격사유 【지방공무원법 제31조(결격사유)】

- ① 피성년후견인 또는 피한정후견인      ② 파산선고를 받고 복권되지 아니한 사람
- ③ 금고 이상의 실형을 선고받고 그 집행이 끝나거나 집행을 받지 아니하기로 확정된 후 5년이 지나지 아니한 사람
- ④ 금고 이상의 형을 선고받고 그 집행유예기간이 끝난 날부터 2년이 지나지 아니한 자
- ⑤ 금고 이상의 형의 선고유예를 선고받고 그 선고유예기간 중에 있는 사람
- ⑥ 법원의 판결 또는 다른 법률에 따라 자격이 상실되거나 정지된 사람
- ⑥의2 공무원으로 재직기간 중 직무와 관련하여 「형법」 제355조 및 제356조에 규정된 죄를 범한 사람으로서 300만원 이상의 벌금형을 선고받고 그 형이 확정된 후 2년이 지나지 아니한 사람
- ⑦ 징계로 파면처분을 받은 날부터 5년이 지나지 아니한 사람
- ⑧ 징계로 해임처분을 받은 날부터 3년이 지나지 아니한 사람

### 3. 모집일정

가. 공고기간 : 2025. 4. 11. ~ 2025. 4. 18.(8일간)

나. 접수기간 : 2025. 4. 14. ~ 2025. 4. 18.(5일간)

다. 접 수 처 : 여수시보건소 건강증진과 모자보건팀(☎061-659-4087)

라. 접수방법 : 본인 직접 방문 또는 전자우편 접수

– 방문접수 : 여수시 시청서4길 47(학동) 여수시보건소 2층 건강증진과 모자보건팀

– 전자우편 : kjw0730@korea.kr

마. 합격자발표 : 2025. 4. 22.(화)/ 합격자에 한하여 개별 통보

바. 근무 시작일 : 2025. 5. 8.(목)

※ 내부 여건에 따라 프로그램 수시 변경될 수 있음

사. 프로그램 운영기간 : 2025. 3. ~ 12. (7~8월 미운영)

– 임부요가 : 화, 목/ 10:00 ~ 11:00

아. 기타사항

– 고용의 시작과 종료일, 근무시간은 사업일정 및 사업예산 지원에 따라 변경될 수 있음.

### 4. 제출서류

가. 응시원서 1부 [첨부 1]

나. 강사이력서 1부 [첨부 2]

다. 강의 계획서 1부 [첨부 3]

라. 개인정보 수집·이용 동의서 1부 [첨부 4]

마. 공공기관 관련 근무경력 증빙서류 각 1부(해당자에 한함)

바. 관련 자격·면허증 증빙서류 1부(해당자에 한함)

사. 봉사활동증명서 1부(해당자에 한함)

※ 모든 서류는 공고일 이후 발행분에 한하며(단, 법에서 정한 유효기간이 기재된 공고일 이전 발행서류는 가능) 원서접수 시 원본을 반드시 지참

### 5. 근무조건

가. 프로그램 운영기간 : 2025. 3. ~ 12.

- 임부요가 : 화, 목 / 10:00~11:00

나. 근무시간 : 주1회 / 1개 강좌 당 60분

다. 사업대상 : 여수시에 주민등록을 둔 임산부

라. 장 소 : 임산부·영유아 프로그램실

마. 강사수당 : 기본(1시간)당 80,000원

바. 임산부(강사모집) 프로그램

- 임산부 프로그램 운영 : '25. 3월 ~ 12월 (2개월 주 5일 연간 4회기 운영)

| 강좌명<br>(내용) | 운영기간             | 모집<br>인원(명) | 응시자격 요건                                    |
|-------------|------------------|-------------|--|
| 임 부 요 가     | 화, 목 10:00~11:00 | 1           | ○ 관련분야 전공자 또는 자격증 소지자<br>○ 해당분야 실무경력이 있는 자 |

\* 내부 여건에 따라 프로그램 수시 변경할 수 있음

### 6. 선발기준

가. 서류심사(관련분야 자격증 급수 및 공공기관 경력사항 등)와 심사에서 취득한 점수 합계를 기준으로 고득점자 선발

나. 동점일 경우 임산부 프로그램 강의 경력자 우대

## 7. 기타 유의사항

- 가. 응시원서상의 기재착오 또는 누락이나 연락불능, 자격 미달자의 응시 등으로 인한 불이익은 일체 응시자의 책임.
- 나. 제출된 서류는 일체 반환하지 않으며, 제출서류에 허위사실이 있을 때에는 합격결정 후에도 합격을 취소할 수 있음.
- 마. 기타 자세한 사항은 여수시보건소 건강증진과 모자보건팀(☎061-659-4087)으로 문의 바랍니다.

## 8. 붙임서류

1. 강의신청서 1부.
2. 강사 이력서 1부.
3. 강의 계획서 1부.
4. 개인정보 수집·이용 동의서 1부. 끝.



【첨부. 2】

# 강사 이력서

1. 일반사항

|          |             |        |  |
|----------|-------------|--------|--|
| 성명(한글)   | (한자)        |        |  |
| 주민등록번호   |             |        |  |
| 주소(현거주지) | (도로명주소로 기재) |        |  |
| 핸드폰      |             | E-mail |  |

2. 학력사항(고졸이상 학력만 기재)

| 학교명 | 졸업년도 | 전공 | 학위 | 비고 |
|-----|------|----|----|----|
|     |      |    |    |    |
|     |      |    |    |    |
|     |      |    |    |    |

3. 강의경력(해당 강좌와 관련된 강의경력만 기록)

| 교육기관명 | 강좌명 | 활동기간 | 강좌내용 | 비고 |
|-------|-----|------|------|----|
|       |     |      |      |    |
|       |     |      |      |    |
|       |     |      |      |    |

4. 자격사항(해당 강좌와 관련된 자격증만 기록하며 사본 첨부 - 원본지참)

| 자격증명 | 자격증번호 | 취득년월일 | 발급기관 | 비고 |
|------|-------|-------|------|----|
|      |       |       |      |    |
|      |       |       |      |    |
|      |       |       |      |    |

위에 기재한 사항은 사실과 다름이 없습니다.

2025년    월    일

성명 :

(서명 또는 인)

【첨부. 3】

# 강의 계획서

□ 강좌명 :

강사명 :

(서명)

|      |  |
|------|--|
| 강의목표 |  |
| 지도방침 |  |

| 회차           | 월 일                     | 임산부 프로그램 운영 세부 내용 | 비 고 |
|--------------|-------------------------|-------------------|-----|
| 1회           |                         |                   |     |
| 2회           |                         |                   |     |
| 3회           |                         |                   |     |
| 4회           |                         |                   |     |
| 5회           |                         |                   |     |
| 6회           |                         |                   |     |
| 7회           |                         |                   |     |
| 8회           |                         |                   |     |
| 교재비 및<br>재료비 | ※준비물, 교재비, 재료비 산출 내역 첨부 |                   |     |

## 개인정보 수집·이용 동의서

여수시보건소에서 『개인정보보호법』 제15조에 의거하여 아래와 같은 내용으로 개인정보를 수집하고 있습니다. 귀하께서는 아래 내용을 자세히 읽어 보시고, 모든 내용을 이해하신 후에 동의 여부를 결정하여 주시기 바랍니다.

### I. 개인정보의 수집 및 이용 동의서

귀하께서 제공한 모든 정보는 다음의 목적을 위해 활용하며, 아래 목적 이외의 용도로는 사용되지 않습니다.

#### ① 개인정보 수집항목 및 수집·이용 목적

가. 수집항목

- 이름, 성별, 생년월일, 연락처

나. 수집 및 이용 목적

- 보건소 건강증진 프로그램 운영

#### ② 개인정보 보유 및 이용기간

- 수집·이용 동의일로부터 개인정보의 수집·이용목적을 달성할 때까지

#### ③ 동의거부 권리

- 귀하께서는 본 안내에 따른 개인정보 수집, 이용에 대해서 동의를 거부하실 권리가 있습니다. 다만, 귀하가 개인정보의 수집·이용에 동의를 거부하시는 경우에 정신건강사업 주간재활프로그램 강사모집에 불이익이 발생할 수 있음을 알려드립니다.

본인은 위의 동의서 내용을 충분히 숙지하였으며, 개인정보 수집, 이용하는 것에 동의하시겠습니까?

동의함

동의 안 함

2025년      월      일      성명:

(서명 또는 인)

## 공고 제2025-1243호

# 2025년 제2기 임신부 프로그램 안내 및 수강생 모집

### □ 프로그램 운영 개요

- 프로그램명 : 「소중한 아이, 행복한 엄마」
- 운영 기간 : '25. 5. 7.(수) ~ 6. 30.(월) 공휴일 제외
- 운영 장소 : 여수시보건소 (임산부·영유아 프로그램실)
- 운영 프로그램 : 임부요가, 태교공예, 미술교실, 신생아케어교실  
※ 프로그램 운영 (시간 및 강사 등)은 추진 상황에 따라 변경될 수 있음.
- 강 사 : 프로그램별 전문 강사

### □ 수강생 모집

- 공지기간 : 2025. 4. 14.(월) ~ 4. 25.(금)
- 모집기간 : 2025. 4. 21.(월) 09:00 ~ 4. 25.(금) 18:00 선착순
- 대 상 : 여수시민(주민등록을 여수시에 두고 거주하는 임신부)
- 모집인원 : 임부요가(13명), 태교공예(15명), 미술교실(10명), 신생아케어교실(15명)
- 수 강 료 : 무료(프로그램에 따라 재료비 및 교재비 수강생 부담)
- 대상자 통보일 : 2025. 4. 28.(월) ~ 4. 30.(수) / 개인별 통보(SMS)
- 접수방법 : 여수시OK통합예약시스템 홈페이지 접수  
※ 여수시 OK통합예약시스템 홈페이지 접속 ⇒ 교육강좌 ⇒ 보건소(임산부·영유아 프로그램 접속)⇒ 신청(개인정보 입력)
- 문의전화 : 061)659-4087(건강증진과 모자보건팀)

### □ 유의사항

- ▶ 프로그램 중복 수강 가능하나 정원 초과 시 1인 1강의로 제한될 수 있음
- ▶ 프로그램 첫 수강 시 신분증 지참(여수시민 확인용)
- ▶ 프로그램별 참여도가 낮을(정원 50% 미만) 경우 폐강 검토
- ▶ 무단결석 3회 이상 시 다음 프로그램 모집 시 참여 제한

붙임 2025년 제2기 프로그램별 운영 일정 및 모집인원 1부.

## 제2기 「소중한 아이, 행복한 엄마」 프로그램 운영일정 및 모집인원

### ○ 프로그램 일정 및 모집인원

| 프로그램명    | 모집인원 | 모집대상      | 시 간                   | 내 용   |
|----------|------|-----------|-----------------------|---|
| 계        | 53명  |           |                       |   |
| 임부요가     | 13명  | 임신 16주 이상 | 화, 목요일<br>10:00~11:00 | <ul style="list-style-type: none"> <li>• 임부요가, 라마즈 호흡법</li> <li>• 출산 후 자세 관리 등</li> <li>※ 임신 초기 위험 방지 위해 주수 제한</li> </ul>   |
| 태교공예     | 15명  | 임산부(기초반)  | 월요일<br>10:00~11:30    | <ul style="list-style-type: none"> <li>• 우리 아기 쪽쪽이, 딸랑이 만들기</li> <li>• 마크라메 공예 작품 만들기</li> <li>※ 좌식의자로 등받이 필요시 개인 지참</li> <li>※ 재료비 본인 부담금은 내용에 따라 추가될 수 있음</li> </ul>              |
| 미술교실     | 10명  | 임산부(기초반)  | 금요일<br>10:00~11:30    | <ul style="list-style-type: none"> <li>• 티코스터 만들기, 태교 일러스트 그리기</li> <li>• 아크릴, 파스텔을 이용한 나만의 작품 만들기</li> <li>※ 좌식의자로 등받이 필요시 개인 지참</li> <li>※ 재료비 본인 부담금은 내용에 따라 추가될 수 있음</li> </ul> |
| 신생아 케어교실 | 15명  | 임산부       | 수요일<br>10:00~11:00    | <ul style="list-style-type: none"> <li>• 신생아 특징 및 돌보는 방법, 응급상황 대처하기</li> <li>• 모유수유 이론과 실제</li> <li>• 베이비 마사지</li> </ul>  |

※ 프로그램 운영(시간 및 강사 등)은 추진 상황에 따라 변경될 수 있음

## 전문건설업 등록 공고

건설산업기본법 제9조의 규정에 의한 전문건설업 등록 사항을 동법 시행령 제11조 및 시행규칙 제8조의 규정에 의거 다음과 같이 공고합니다.

1. 상호 및 대표자 : 유한회사 나은이앤시
2. 영 업 소 재 지 : 전남 여수시 좌수영소 783(봉계동)
3. 법인 등록번호 : 206214-0002164

| 업종명           | 등록번호       | 주력분야 | 등록일          |
|---------------|------------|------|--------------|
| 도장·습식·방수·석공사업 | 여수-25-라-05 | 도장공사 | 2025. 4. 11. |

2025년 4월 11일

여 수 시 장

## 도로 지정 공고

여수시 소라면 사곡리 674-30번지 외 2필지 상의 건축신고와 관련하여 「건축법」 제2조제1항제11호 및 같은 법 제45조제1항에 따라 아래와 같이 도로로 지정·공고합니다.

2025. 4. 11.

여 수 시 장

1. 위 치 : 여수시 소라면 사곡리 674-38번지 외 3필지  
(674-39, 675-12, 675-11번지)
2. 도로면적 : 422㎡
3. 도로길이 : 49.8m
4. 도 로 폭 : 34.5m
5. 지번별 도로지정 조서

| 소재지        | 지번     | 지목 | 면 적(㎡) |      | 비 고 |
|------------|--------|----|--------|------|-----|
|            |        |    | 공부면적   | 지정면적 |     |
| 계          |        |    | 969    | 422  |     |
| 소라면<br>사곡리 | 674-38 | 도로 | 189    | 59   |     |
|            | 674-39 | 대지 | 212    | 161  |     |
|            | 675-12 | 도로 | 267    | 112  |     |
|            | 675-11 | 도로 | 301    | 90   |     |

6. 관련도서 : 별첨참조

[별첨]

위 치 도



현 황 도

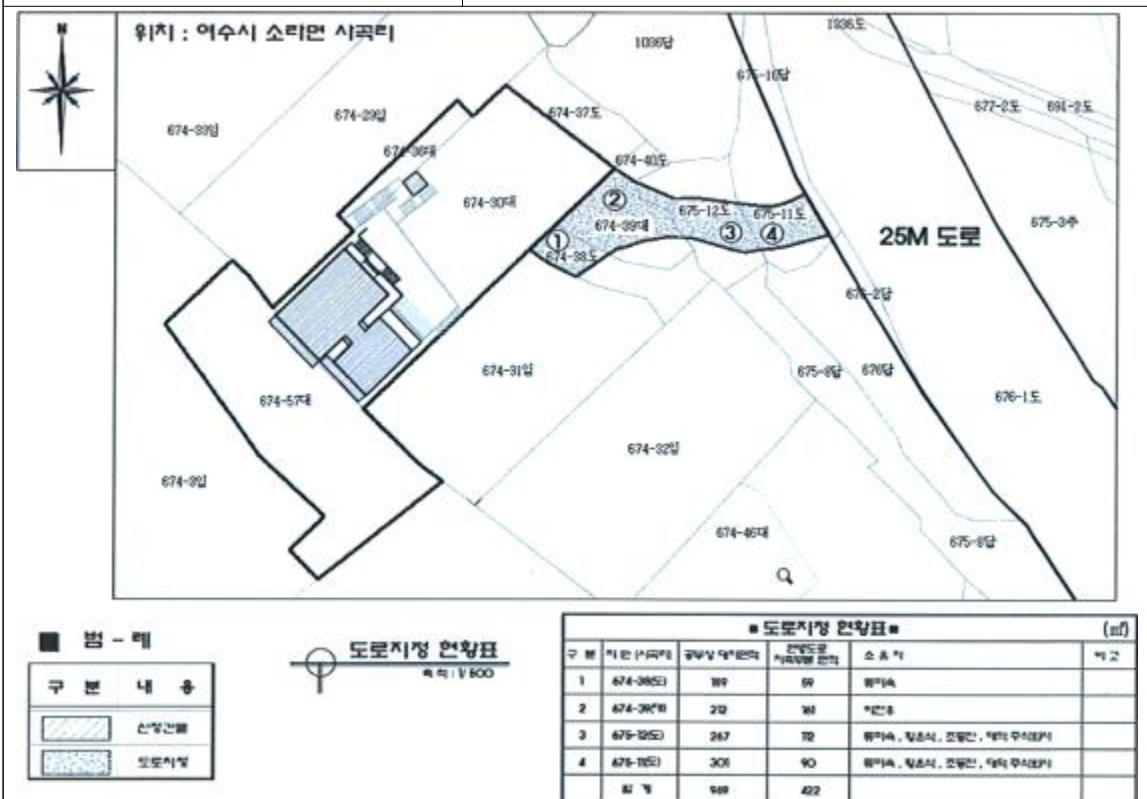

## 도로 지정 공고

여수시 호명동 1101번지 상 건축허가와 관련하여 건축법 제2조 제1항 제11호, 같은 법 제45조 제1항에 따라 아래와 같이 도로로 지정·공고합니다.

1. 위 치 : 여수시 호명동 1102번지
2. 도로면적 : 157m<sup>2</sup>
3. 도로길이 : 30m
4. 도 로 폭 : 현황도 참조
5. 지번별 도로지정 조서

| 구분 | 소재지 | 지번   | 지목 | 면 적(m <sup>2</sup> ) |      | 비 고 |
|----|-----|------|----|----------------------|------|-----|
|    |     |      |    | 공부면적                 | 지정면적 |     |
|    | 계   |      |    | 803                  | 157  |     |
|    | 호명동 | 1102 | 답  | 803                  | 157  |     |

6. 관련도서 : 별첨참조

2025. 4. 11.

여 수 시 장

[별첨]

# 현황도



---

여수시 지방공무원 관리기관별 정원 규정 일부개정규정을 이에  
발령한다.

---

2025년 4월 8일

여수시장





여수시 훈령 제428호

붙임 여수시 지방공무원 관리기관별 정원 규정 일부개정규정안 1부.

---

여수시 훈령 제428호

## 여수시 지방공무원 관리기관별 정원 규정 일부개정규정안

---

여수시 지방공무원 관리기관별 정원 규정 일부를 다음과 같이 개정한다.

별표 1부터 별표 2-6까지를 각각 별지와 같이 한다.

### 부 칙

이 규정은 발령한 날부터 시행한다.

**여주시 지방공무원 관리기관별 정원표 【총괄】** (제2조①항 관련)

| 기관별       | 총 계   | 정 무 직 | 일반직   |    |    |    |     |     |     |     |            |   | 별 정 직 | 연 구 직 | 지 도 직 |
|-----------|-------|-------|-------|----|----|----|-----|-----|-----|-----|------------|---|-------|-------|-------|
|           |       |       | 소계    | 3급 | 4급 | 5급 | 6급  | 7급  | 8급  | 9급  | 전 문<br>경력관 |   |       |       |       |
| 총 계       | 1,936 | 1     | 1,887 | 1  | 13 | 86 | 441 | 484 | 512 | 349 | 1          | 2 | 12    | 34    |       |
| 본청 계      | 1,107 | 1     | 1,095 | 1  | 9  | 46 | 274 | 289 | 277 | 198 | 1          | 2 | 9     |       |       |
| 보좌기관 계    | 65    |       | 63    |    |    | 4  | 18  | 22  | 13  | 6   |            | 2 |       |       |       |
| 시민소통담당관   | 18    |       | 16    |    |    | 1  | 6   | 5   | 3   | 1   |            | 2 |       |       |       |
| 홍보담당관     | 17    |       | 17    |    |    | 1  | 3   | 5   | 4   | 4   |            |   |       |       |       |
| 감사담당관     | 18    |       | 18    |    |    | 1  | 5   | 9   | 3   |     |            |   |       |       |       |
| 청년인구정책관   | 12    |       | 12    |    |    | 1  | 4   | 3   | 3   | 1   |            |   |       |       |       |
| 행정안전국 계   | 183   | 1     | 181   | 1  | 1  | 5  | 40  | 53  | 45  | 35  | 1          |   | 1     |       |       |
| 총무과       | 47    | 1     | 45    | 1  | 1  | 1  | 12  | 12  | 12  | 6   |            |   | 1     |       |       |
| 회계과       | 43    |       | 43    |    |    | 1  | 8   | 16  | 12  | 6   |            |   |       |       |       |
| 안전총괄과     | 30    |       | 30    |    |    | 1  | 6   | 7   | 8   | 7   | 1          |   |       |       |       |
| 스마트정보과    | 28    |       | 28    |    |    | 1  | 7   | 9   | 6   | 5   |            |   |       |       |       |
| 민원지적과     | 35    |       | 35    |    |    | 1  | 7   | 9   | 7   | 11  |            |   |       |       |       |
| 기획경제국 계   | 152   |       | 152   |    | 1  | 6  | 37  | 39  | 38  | 31  |            |   |       |       |       |
| 기획예산과     | 24    |       | 24    |    | 1  | 1  | 6   | 8   | 5   | 3   |            |   |       |       |       |
| 산업지원과     | 24    |       | 24    |    |    | 1  | 6   | 5   | 6   | 6   |            |   |       |       |       |
| 경제일자리과    | 25    |       | 25    |    |    | 1  | 6   | 3   | 8   | 7   |            |   |       |       |       |
| 신산업에너지과   | 15    |       | 15    |    |    | 1  | 6   | 2   | 5   | 1   |            |   |       |       |       |
| 세정과       | 37    |       | 37    |    |    | 1  | 7   | 13  | 9   | 7   |            |   |       |       |       |
| 징수과       | 27    |       | 27    |    |    | 1  | 6   | 8   | 5   | 7   |            |   |       |       |       |
| 문화관광체육국 계 | 133   |       | 126   |    | 1  | 5  | 37  | 26  | 36  | 21  |            |   | 7     |       |       |
| 문화예술과     | 27    |       | 27    |    | 1  | 1  | 7   | 3   | 8   | 7   |            |   |       |       |       |
| 관광과       | 23    |       | 23    |    |    | 1  | 6   | 5   | 9   | 2   |            |   |       |       |       |
| 체육지원과     | 24    |       | 24    |    |    | 1  | 8   | 7   | 4   | 4   |            |   |       |       |       |
| 문화유산과     | 19    |       | 12    |    |    | 1  | 4   | 3   | 3   | 1   |            |   | 7     |       |       |
| 도서관운영과    | 40    |       | 40    |    |    | 1  | 12  | 8   | 12  | 7   |            |   |       |       |       |
| 복지교육국 계   | 118   |       | 118   |    | 1  | 4  | 29  | 33  | 30  | 21  |            |   |       |       |       |
| 사회복지과     | 40    |       | 40    |    | 1  | 1  | 8   | 12  | 13  | 5   |            |   |       |       |       |
| 노인장애인과    | 25    |       | 25    |    |    | 1  | 7   | 6   | 7   | 4   |            |   |       |       |       |
| 여성가족과     | 36    |       | 36    |    |    | 1  | 10  | 12  | 5   | 8   |            |   |       |       |       |
| 평생교육과     | 17    |       | 17    |    |    | 1  | 4   | 3   | 5   | 4   |            |   |       |       |       |

|           |     |     |   |   |    |    |    |    |  |  |   |    |
|-----------|-----|-----|---|---|----|----|----|----|--|--|---|----|
| 해양수산국 계   | 100 | 99  | 1 | 4 | 23 | 23 | 25 | 23 |  |  | 1 |    |
| 해양정책과     | 20  | 20  | 1 | 1 | 5  | 3  | 6  | 4  |  |  |   |    |
| 수산경영과     | 30  | 30  |   | 1 | 6  | 7  | 7  | 9  |  |  |   |    |
| 어업생산과     | 34  | 33  |   | 1 | 6  | 10 | 9  | 7  |  |  | 1 |    |
| 섬발전지원과    | 16  | 16  |   | 1 | 6  | 3  | 3  | 3  |  |  |   |    |
| 환경복지국 계   | 127 | 127 | 1 | 6 | 35 | 30 | 33 | 22 |  |  |   |    |
| 기후생태과     | 26  | 26  | 1 | 1 | 7  | 5  | 7  | 5  |  |  |   |    |
| 자원순환과     | 17  | 17  |   | 1 | 6  | 4  | 2  | 4  |  |  |   |    |
| 산단환경관리과   | 25  | 25  |   | 1 | 7  | 5  | 10 | 2  |  |  |   |    |
| 자원시설과     | 19  | 19  |   | 1 | 6  | 6  | 4  | 2  |  |  |   |    |
| 산림과       | 18  | 18  |   | 1 | 4  | 5  | 4  | 4  |  |  |   |    |
| 공원과       | 22  | 22  |   | 1 | 5  | 5  | 6  | 5  |  |  |   |    |
| 도시건설국 계   | 111 | 111 | 1 | 6 | 28 | 33 | 27 | 16 |  |  |   |    |
| 도시계획과     | 26  | 26  | 1 | 1 | 7  | 8  | 5  | 4  |  |  |   |    |
| 건설과       | 17  | 17  |   | 1 | 4  | 5  | 4  | 3  |  |  |   |    |
| 공영개발과     | 16  | 16  |   | 1 | 5  | 5  | 4  | 1  |  |  |   |    |
| 도시재생과     | 16  | 16  |   | 1 | 4  | 4  | 4  | 3  |  |  |   |    |
| 건축과       | 16  | 16  |   | 1 | 4  | 5  | 5  | 1  |  |  |   |    |
| 허가과       | 20  | 20  |   | 1 | 4  | 6  | 5  | 4  |  |  |   |    |
| 교통도로국 계   | 89  | 89  | 1 | 4 | 17 | 22 | 25 | 20 |  |  |   |    |
| 교통과       | 25  | 25  | 1 | 1 | 4  | 6  | 6  | 7  |  |  |   |    |
| 주차차량과     | 29  | 29  |   | 1 | 5  | 8  | 11 | 4  |  |  |   |    |
| 도로과       | 15  | 15  |   | 1 | 4  | 2  | 4  | 4  |  |  |   |    |
| 도로시설관리과   | 20  | 20  |   | 1 | 4  | 6  | 4  | 5  |  |  |   |    |
| 섬박람회지원단 계 | 29  | 29  | 1 | 2 | 10 | 8  | 5  | 3  |  |  |   |    |
| 섬박람회지원과   | 15  | 15  | 1 | 1 | 6  | 4  | 2  | 1  |  |  |   |    |
| 섬박람회대책과   | 14  | 14  |   | 1 | 4  | 4  | 3  | 2  |  |  |   |    |
| 의회사무국 계   | 45  | 45  | 1 | 3 | 11 | 24 | 5  | 1  |  |  |   |    |
| 의회사무국     | 45  | 45  | 1 | 3 | 11 | 24 | 5  | 1  |  |  |   |    |
| 직속기관 계    | 220 | 183 | 2 | 6 | 46 | 45 | 62 | 22 |  |  | 3 | 34 |
| 보건소 계     | 139 | 139 | 1 | 4 | 34 | 33 | 50 | 17 |  |  |   |    |
| 보건행정과     | 69  | 69  | 1 | 1 | 18 | 17 | 29 | 3  |  |  |   |    |
| 식품위생과     | 24  | 24  |   | 1 | 5  | 8  | 5  | 5  |  |  |   |    |
| 건강증진과     | 23  | 23  |   | 1 | 5  | 5  | 8  | 4  |  |  |   |    |
| 보건사업과     | 23  | 23  |   | 1 | 6  | 3  | 8  | 5  |  |  |   |    |

|           |         |     |  |     |  |   |    |    |    |     |     |  |  |   |    |
|-----------|---------|-----|--|-----|--|---|----|----|----|-----|-----|--|--|---|----|
| 농업기술센터 계  |         | 81  |  | 44  |  | 1 | 2  | 12 | 12 | 12  | 5   |  |  | 3 | 34 |
|           | 농업정책과   | 30  |  | 26  |  | 1 | 1  | 7  | 9  | 5   | 3   |  |  |   | 4  |
|           | 농촌진흥과   | 21  |  | 5   |  |   |    | 1  | 1  | 2   | 1   |  |  |   | 16 |
|           | 기술보급과   | 16  |  |     |  |   |    |    |    |     |     |  |  | 3 | 13 |
|           | 농산물유통과  | 14  |  | 13  |  |   | 1  | 4  | 2  | 5   | 1   |  |  |   | 1  |
| 사업소 계     |         | 91  |  | 91  |  | 1 | 3  | 16 | 22 | 27  | 22  |  |  |   |    |
| 상하수도사업단 계 |         | 91  |  | 91  |  | 1 | 3  | 16 | 22 | 27  | 22  |  |  |   |    |
|           | 수도행정과   | 19  |  | 19  |  | 1 | 1  | 5  | 4  | 6   | 2   |  |  |   |    |
|           | 상수도과    | 52  |  | 52  |  |   | 1  | 8  | 12 | 14  | 17  |  |  |   |    |
|           | 하수도과    | 20  |  | 20  |  |   | 1  | 3  | 6  | 7   | 3   |  |  |   |    |
| 출장소 계     |         | 17  |  | 17  |  |   | 1  | 4  | 5  | 5   | 2   |  |  |   |    |
|           | 중부민원출장소 | 17  |  | 17  |  |   | 1  | 4  | 5  | 5   | 2   |  |  |   |    |
| 읍면동 계     |         | 456 |  | 456 |  |   | 27 | 90 | 99 | 136 | 104 |  |  |   |    |
|           | 돌산읍     | 31  |  | 31  |  |   | 1  | 8  | 6  | 9   | 7   |  |  |   |    |
|           | 소라면     | 29  |  | 29  |  |   | 1  | 6  | 7  | 7   | 8   |  |  |   |    |
|           | 울촌면     | 20  |  | 20  |  |   | 1  | 5  | 4  | 5   | 5   |  |  |   |    |
|           | 화양면     | 21  |  | 21  |  |   | 1  | 5  | 4  | 5   | 6   |  |  |   |    |
|           | 남면      | 21  |  | 21  |  |   | 1  | 8  | 4  | 3   | 5   |  |  |   |    |
|           | 화정면     | 20  |  | 20  |  |   | 1  | 7  | 3  | 6   | 3   |  |  |   |    |
|           | 삼산면     | 18  |  | 18  |  |   | 1  | 6  | 3  | 5   | 3   |  |  |   |    |
|           | 동문동     | 12  |  | 12  |  |   | 1  | 2  | 3  | 3   | 3   |  |  |   |    |
|           | 한려동     | 12  |  | 12  |  |   | 1  | 2  | 3  | 3   | 3   |  |  |   |    |
|           | 증양동     | 14  |  | 14  |  |   | 1  | 2  | 3  | 6   | 2   |  |  |   |    |
|           | 충무동     | 12  |  | 12  |  |   | 1  | 2  | 2  | 3   | 4   |  |  |   |    |
|           | 광림동     | 13  |  | 13  |  |   | 1  | 2  | 3  | 6   | 1   |  |  |   |    |
|           | 서강동     | 12  |  | 12  |  |   | 1  | 2  | 2  | 4   | 3   |  |  |   |    |
|           | 대교동     | 12  |  | 12  |  |   | 1  | 2  | 3  | 4   | 2   |  |  |   |    |
|           | 국동      | 15  |  | 15  |  |   | 1  | 2  | 3  | 6   | 3   |  |  |   |    |
|           | 월호동     | 12  |  | 12  |  |   | 1  | 2  | 2  | 4   | 3   |  |  |   |    |
|           | 여서동     | 18  |  | 18  |  |   | 1  | 2  | 6  | 5   | 4   |  |  |   |    |
|           | 문수동     | 20  |  | 20  |  |   | 1  | 3  | 5  | 5   | 6   |  |  |   |    |
|           | 미평동     | 17  |  | 17  |  |   | 1  | 3  | 3  | 6   | 4   |  |  |   |    |
|           | 둔덕동     | 12  |  | 12  |  |   | 1  | 2  | 3  | 3   | 3   |  |  |   |    |
|           | 만덕동     | 13  |  | 13  |  |   | 1  | 2  | 3  | 4   | 3   |  |  |   |    |
|           | 쌍봉동     | 23  |  | 23  |  |   | 1  | 3  | 6  | 7   | 6   |  |  |   |    |
|           | 시전동     | 23  |  | 23  |  |   | 1  | 3  | 4  | 10  | 5   |  |  |   |    |
|           | 여천동     | 21  |  | 21  |  |   | 1  | 3  | 6  | 6   | 5   |  |  |   |    |
|           | 주삼동     | 13  |  | 13  |  |   | 1  | 2  | 2  | 5   | 3   |  |  |   |    |
|           | 삼일동     | 12  |  | 12  |  |   | 1  | 2  | 4  | 3   | 2   |  |  |   |    |
|           | 묘도동     | 10  |  | 10  |  |   | 1  | 2  | 2  | 3   | 2   |  |  |   |    |

**여수시 지방공무원 직급·직렬별 정원표 (본청)** (제2조②항 관련)

| 기관별         |            | 총계    | 보좌기관    |       |       |         | 행정안전국 |     |       |        |       | 기획경제국 |       |        |         |     | 문화관광체육국 |       |     |       |       | 복지교육국  |       |        | 해양수산국 |       |       | 환경농지국 |       |        |       |       | 도시건설국   |       |     |     |       | 교통도로국 |       |       | 섬박람회지원단 |     |     |       |     |         |         |         |  |
|-------------|------------|-------|---------|-------|-------|---------|-------|-----|-------|--------|-------|-------|-------|--------|---------|-----|---------|-------|-----|-------|-------|--------|-------|--------|-------|-------|-------|-------|-------|--------|-------|-------|---------|-------|-----|-----|-------|-------|-------|-------|---------|-----|-----|-------|-----|---------|---------|---------|--|
| 직급별         | 직렬별        |       | 시민소통담당관 | 홍보담당관 | 감사담당관 | 청년인구정책관 | 총무과   | 회계과 | 안전총괄과 | 스마트정보과 | 민원지적과 | 기획예산과 | 산업지원과 | 경제일자리과 | 신산업에너지과 | 세정과 | 징수과     | 문화예술과 | 관광과 | 체육지원과 | 문화유산과 | 도서관운영과 | 사회복지과 | 노인장애인과 | 여성가족과 | 평생교육과 | 해양정책과 | 수산경영과 | 어업생산과 | 심발전지원과 | 기후생태과 | 자원순환과 | 산단환경관리과 | 자원시설과 | 산림과 | 공원과 | 도시계획과 | 건설과   | 공영개발과 | 도시재생과 | 건축과     | 허가과 | 교통과 | 주차차량과 | 도로과 | 도로시설관리과 | 섬박람회지원과 | 섬박람회대책과 |  |
| 총계          |            | 1,107 | 18      | 17    | 18    | 12      | 47    | 43  | 30    | 28     | 35    | 24    | 24    | 25     | 15      | 37  | 27      | 27    | 23  | 24    | 19    | 40     | 40    | 25     | 36    | 17    | 20    | 30    | 34    | 16     | 26    | 17    | 25      | 19    | 18  | 22  | 26    | 17    | 16    | 16    | 16      | 20  | 25  | 29    | 15  | 20      | 15      | 14      |  |
| 정무직         |            | 1     |         |       |       | 1       |       |     |       |        |       |       |       |        |         |     |         |       |     |       |       |        |       |        |       |       |       |       |       |        |       |       |         |       |     |     |       |       |       |       |         |     |     |       |     |         |         |         |  |
| 일반직         |            | 1095  | 16      | 17    | 18    | 12      | 45    | 43  | 30    | 28     | 35    | 24    | 24    | 25     | 15      | 37  | 27      | 27    | 23  | 24    | 12    | 40     | 40    | 25     | 36    | 17    | 20    | 30    | 33    | 16     | 26    | 17    | 25      | 19    | 18  | 22  | 26    | 17    | 16    | 16    | 16      | 20  | 25  | 29    | 15  | 20      | 15      | 14      |  |
| 3급          | 소계         | 1     |         |       |       | 1       |       |     |       |        |       |       |       |        |         |     |         |       |     |       |       |        |       |        |       |       |       |       |       |        |       |       |         |       |     |     |       |       |       |       |         |     |     |       |     |         |         |         |  |
|             | 행정         | 1     |         |       |       | 1       |       |     |       |        |       |       |       |        |         |     |         |       |     |       |       |        |       |        |       |       |       |       |       |        |       |       |         |       |     |     |       |       |       |       |         |     |     |       |     |         |         |         |  |
| 4급          | 소계         | 9     |         |       |       | 1       |       |     |       |        | 1     |       |       |        |         |     |         | 1     |     |       |       | 1      |       |        |       |       |       |       |       |        |       |       |         |       |     |     |       |       |       |       |         |     |     |       |     |         |         |         |  |
|             | 행정         | 5     |         |       |       | 1       |       |     |       |        | 1     |       |       |        |         |     |         | 1     |     |       |       | 1      |       |        |       |       |       |       |       |        |       |       |         |       |     |     |       |       |       |       |         |     |     |       |     |         |         |         |  |
|             | 기술         | 1     |         |       |       |         |       |     |       |        |       |       |       |        |         |     |         |       |     |       |       |        |       |        |       |       |       |       |       |        |       |       |         |       |     |     |       |       |       |       |         |     |     |       |     |         |         |         |  |
|             | 행정+기술      | 3     |         |       |       |         |       |     |       |        |       |       |       |        |         |     |         |       |     |       |       |        |       |        |       |       |       |       |       |        |       |       |         |       |     |     |       |       |       |       |         |     |     |       |     |         |         |         |  |
| 5급          | 소계         | 46    | 1       | 1     | 1     | 1       | 1     | 1   | 1     | 1      | 1     | 1     | 1     | 1      | 1       | 1   | 1       | 1     | 1   | 1     | 1     | 1      | 1     | 1      | 1     | 1     | 1     | 1     | 1     | 1      | 1     | 1     | 1       | 1     | 1   | 1   | 1     | 1     | 1     | 1     | 1       | 1   | 1   | 1     | 1   | 1       | 1       | 1       |  |
|             | 행정         | 14    | 1       | 1     | 1     | 1       | 1     | 1   |       |        |       | 1     | 1     | 1      |         |     |         | 1     | 1   |       |       |        |       |        |       |       |       |       |       |        |       |       |         |       |     |     |       |       |       |       |         |     |     |       |     |         |         |         |  |
|             | 해양수산       | 1     |         |       |       |         |       |     |       |        |       |       |       |        |         |     |         |       |     |       |       |        |       |        |       |       |       | 1     |       |        |       |       |         |       |     |     |       |       |       |       |         |     |     |       |     |         |         |         |  |
|             | 시설         | 3     |         |       |       |         |       |     |       |        |       |       |       |        |         |     |         |       |     |       |       |        |       |        |       |       |       |       |       |        |       |       |         |       |     |     |       |       |       |       |         |     |     |       |     |         |         |         |  |
|             | 행정+사회복지    | 2     |         |       |       |         |       |     |       |        |       |       |       |        |         |     |         |       |     |       |       |        | 1     |        | 1     |       |       |       |       |        |       |       |         |       |     |     |       |       |       |       |         |     |     |       |     |         |         |         |  |
|             | 행정+사서      | 1     |         |       |       |         |       |     |       |        |       |       |       |        |         |     |         |       |     |       |       |        |       |        |       |       |       |       |       |        |       |       |         |       |     |     |       |       |       |       |         |     |     |       |     |         |         |         |  |
|             | 행정+농지      | 2     |         |       |       |         |       |     |       |        |       |       |       |        |         |     |         |       |     |       |       |        |       |        |       |       |       |       |       |        |       |       |         |       |     |     |       |       |       |       |         |     |     |       |     |         |         |         |  |
|             | 행정+해양수산    | 2     |         |       |       |         |       |     |       |        |       |       |       |        |         |     |         |       |     |       |       |        |       |        |       |       |       |       |       |        |       |       |         |       |     |     |       |       |       |       |         |     |     |       |     |         |         |         |  |
|             | 행정+시설      | 8     |         |       |       |         |       |     |       |        | 1     |       |       |        |         |     |         |       |     |       |       |        |       |        |       |       |       |       |       |        |       |       |         |       |     |     |       |       |       |       |         |     |     |       |     |         |         |         |  |
|             | 행정+방송통신    | 1     |         |       |       |         |       |     |       |        |       |       |       |        |         |     |         |       |     |       |       |        |       |        |       |       |       |       |       |        |       |       |         |       |     |     |       |       |       |       |         |     |     |       |     |         |         |         |  |
|             | 행정+공업      | 1     |         |       |       |         |       |     |       |        |       |       |       |        |         |     |         |       |     |       |       |        |       |        |       |       |       |       |       |        |       |       |         |       |     |     |       |       |       |       |         |     |     |       |     |         |         |         |  |
|             | 행정+사회복지+보건 | 1     |         |       |       |         |       |     |       |        |       |       |       |        |         |     |         |       |     |       |       |        |       |        |       |       |       |       |       |        |       |       |         |       |     |     |       |       |       |       |         |     |     |       |     |         |         |         |  |
|             | 행정+공업+환경   | 3     |         |       |       |         |       |     |       |        |       |       |       |        |         |     |         |       |     |       |       |        |       |        |       |       |       |       |       |        |       |       |         |       |     |     |       |       |       |       |         |     |     |       |     |         |         |         |  |
|             | 행정+공업+시설   | 3     |         |       |       |         |       |     |       |        |       |       |       |        |         |     |         |       |     |       |       |        |       |        |       |       |       |       |       |        |       |       |         |       |     |     |       |       |       |       |         |     |     |       |     |         |         |         |  |
|             | 공업+환경+시설   | 1     |         |       |       |         |       |     |       |        |       |       |       |        |         |     |         |       |     |       |       |        |       |        |       |       |       |       |       |        |       |       |         |       |     |     |       |       |       |       |         |     |     |       |     |         |         |         |  |
|             | 행정+해양수산+시설 | 2     |         |       |       |         |       |     |       |        |       |       |       |        |         |     |         |       |     |       |       |        |       |        |       |       |       |       |       |        |       |       |         |       |     |     |       |       |       |       |         |     |     |       |     |         |         |         |  |
| 행정+공업+환경+시설 | 1          |       |         |       |       |         |       |     |       |        |       |       |       |        |         |     |         |       |     |       |       |        |       |        |       |       |       |       |       |        |       |       |         |       |     |     |       |       |       |       |         |     |     |       |     |         |         |         |  |











**여수시 지방공무원 직급·직렬별 정원표【의회사무국】** (제2조③항 관련)

| 기 관 별   |                 | 총 계 | 의회사무국 |     |
|---------|-----------------|-----|-------|-----|
| 직급별     | 직 렬 별           |     | 사무국   | 위원회 |
| 총 계     |                 | 45  | 26    | 19  |
| 일 반 직 계 |                 | 45  | 26    | 19  |
| 4 급     | 소 계             | 1   | 1     |     |
|         | 행정              | 1   | 1     |     |
| 5 급     | 소 계             | 3   |       | 3   |
|         | 행정              | 2   |       | 2   |
|         | 행정+해양수산+시설      | 1   |       | 1   |
| 6 급     | 소 계             | 11  | 8     | 3   |
|         | 행정              | 5   | 4     | 1   |
|         | 행정+시설+해양수산+사무운영 | 3   | 2     | 1   |
|         | 행정+전산+사회복지+방송통신 | 2   | 2     |     |
|         | 행정+사회복지+농업+환경   | 1   |       | 1   |
| 7 급     | 소 계             | 24  | 11    | 13  |
|         | 행정              | 18  | 5     | 13  |
|         | 운전              | 2   | 2     |     |
|         | 행정+사회복지+사무운영    | 2   | 2     |     |
|         | 행정+전산+방송통신      | 2   | 2     |     |
| 8 급     | 소 계             | 5   | 5     |     |
|         | 행정              | 3   | 3     |     |
|         | 행정+전산+방송통신      | 2   | 2     |     |
| 9 급     | 소 계             | 1   | 1     |     |
|         | 행정+전산+방송통신      | 1   | 1     |     |

전문위원 ( 6 )  
정책지원관 ( 1 3 )

**여수시 지방공무원 직급·직렬별 정원표 [직속기관] (제2조④항 관련)**

| 기 관 별           |                 | 총<br>계 | 보 건 소  |                       |                       |                       |                       | 농업기술센터 |                       |                       |                       |                            |
|-----------------|-----------------|--------|--------|-----------------------|-----------------------|-----------------------|-----------------------|--------|-----------------------|-----------------------|-----------------------|----------------------------|
| 직<br>급<br>별     | 직<br>렬<br>별     |        | 소<br>계 | 보<br>건<br>행<br>정<br>과 | 식<br>품<br>위<br>생<br>과 | 건<br>강<br>증<br>진<br>과 | 보<br>건<br>사<br>업<br>과 | 소<br>계 | 농<br>업<br>정<br>책<br>과 | 농<br>촌<br>진<br>흥<br>과 | 기<br>술<br>보<br>급<br>과 | 농<br>산<br>물<br>유<br>통<br>과 |
| 총 계             |                 | 220    | 139    | 69                    | 24                    | 23                    | 23                    | 81     | 30                    | 21                    | 16                    | 14                         |
| 일반직 계           |                 | 183    | 139    | 69                    | 24                    | 23                    | 23                    | 44     | 26                    | 5                     |                       | 13                         |
| 4급              | 소 계             | 2      | 1      | 1                     |                       |                       |                       | 1      | 1                     |                       |                       |                            |
|                 | 기 술             | 1      | 1      | 1                     |                       |                       |                       |        |                       |                       |                       |                            |
|                 | 행정+기술+농촌지도관     | 1      |        |                       |                       |                       |                       | 1      | 1                     |                       |                       |                            |
| 5급              | 소 계             | 6      | 4      | 1                     | 1                     | 1                     | 1                     | 2      | 1                     |                       |                       | 1                          |
|                 | 행정+농업+농촌지도관     | 2      |        |                       |                       |                       |                       | 2      | 1                     |                       |                       | 1                          |
|                 | 행정+보건+식품위생      | 1      | 1      |                       | 1                     |                       |                       |        |                       |                       |                       |                            |
|                 | 행정+보건+의료기술+간호   | 1      | 1      | 1                     |                       |                       |                       |        |                       |                       |                       |                            |
|                 | 행정+보건+의무+간호     | 1      | 1      |                       |                       |                       | 1                     |        |                       |                       |                       |                            |
|                 | 보건+의료기술+간호+보건진료 | 1      | 1      |                       |                       | 1                     |                       |        |                       |                       |                       |                            |
| 6급              | 소 계             | 46     | 34     | 18                    | 5                     | 5                     | 6                     | 12     | 7                     | 1                     |                       | 4                          |
|                 | 보건진료            | 6      | 6      | 6                     |                       |                       |                       |        |                       |                       |                       |                            |
|                 | 행정+농업           | 1      |        |                       |                       |                       |                       | 1      | 1                     |                       |                       |                            |
|                 | 보건+식품위생         | 3      | 3      |                       | 3                     |                       |                       |        |                       |                       |                       |                            |
|                 | 보건+간호           | 1      | 1      |                       |                       |                       | 1                     |        |                       |                       |                       |                            |
|                 | 행정+농업+시설        | 1      |        |                       |                       |                       |                       | 1      | 1                     |                       |                       |                            |
|                 | 행정+농업+농촌지도사     | 3      |        |                       |                       |                       |                       | 3      | 1                     |                       |                       | 2                          |
|                 | 행정+보건+식품위생      | 2      | 2      |                       | 2                     |                       |                       |        |                       |                       |                       |                            |
|                 | 행정+보건+간호        | 1      | 1      | 1                     |                       |                       |                       |        |                       |                       |                       |                            |
|                 | 사회복지+보건+의료기술    | 1      | 1      |                       |                       | 1                     |                       |        |                       |                       |                       |                            |
|                 | 사회복지+보건+간호      | 1      | 1      |                       |                       |                       | 1                     |        |                       |                       |                       |                            |
|                 | 농업+복지+농촌지도사     |        |        |                       |                       |                       |                       |        |                       |                       |                       |                            |
|                 | 농업+수의+농촌지도사     | 2      |        |                       |                       |                       |                       | 2      | 2                     |                       |                       |                            |
|                 | 농업+농업연구사+농촌지도사  | 2{9}   |        |                       |                       |                       |                       | 2{9}   |                       | 1{8}                  |                       | 1{1}                       |
|                 | 보건+의료기술+간호      | 9      | 9      | 5                     |                       | 1                     | 3                     |        |                       |                       |                       |                            |
|                 | 보건+간호+보건진료      | 5      | 5      | 5                     |                       |                       |                       |        |                       |                       |                       |                            |
|                 | 행정+농업+복지+농촌지도사  | 1      |        |                       |                       |                       |                       | 1      | 1                     |                       |                       |                            |
|                 | 행정+농업+수의+농촌지도사  | 1      |        |                       |                       |                       |                       | 1      | 1                     |                       |                       |                            |
|                 | 행정+농업+보건+식품위생   | 1      |        |                       |                       |                       |                       | 1      |                       |                       |                       | 1                          |
|                 | 행정+보건+의료기술+간호   | 3      | 3      | 1                     |                       | 1                     | 1                     |        |                       |                       |                       |                            |
| 사회복지+보건+의료기술+간호 | 2               | 2      |        |                       |                       | 2                     |                       |        |                       |                       |                       |                            |

| 소 계             |                  | 45   | 33 | 17 | 8 | 5 | 3  | 12   | 9    | 1    |   | 2    |
|-----------------|------------------|------|----|----|---|---|----|------|------|------|---|------|
| 7급              | 보건               | 4    | 4  | 2  |   | 2 |    |      |      |      |   |      |
|                 | 의료기술             | 2    | 2  |    |   | 1 | 1  |      |      |      |   |      |
|                 | 보건진료             | 5    | 5  | 5  |   |   |    |      |      |      |   |      |
|                 | 시설               | 1    |    |    |   |   |    | 1    | 1    |      |   |      |
|                 | 간호조무             | 1    | 1  | 1  |   |   |    |      |      |      |   |      |
|                 | 운전               | 3    | 1  | 1  |   |   |    | 2    | 1    | 1    |   |      |
|                 | 행정+농업            | 1    |    |    |   |   |    | 1    | 1    |      |   |      |
|                 | 공업+시설            | 1    | 1  | 1  |   |   |    |      |      |      |   |      |
|                 | 농업+수의            | 1    |    |    |   |   |    | 1    | 1    |      |   |      |
|                 | 농업+농촌지도사         | 2{3} |    |    |   |   |    | 2{3} | 2{3} |      |   |      |
|                 | 보건+식품위생          | 2    | 2  |    | 2 |   |    |      |      |      |   |      |
|                 | 보건+의료기술          | 1    | 1  | 1  |   |   |    |      |      |      |   |      |
|                 | 보건+보건진료          | 1    | 1  |    |   |   | 1  |      |      |      |   |      |
|                 | 식품위생+의료기술        | 1    | 1  |    | 1 |   |    |      |      |      |   |      |
|                 | 간호+보건진료          | 1    | 1  |    |   | 1 |    |      |      |      |   |      |
|                 | 행정+농업+시설         | 1    |    |    |   |   |    | 1    | 1    |      |   |      |
|                 | 행정+농업+농촌지도사      | 1{1} |    |    |   |   |    | 1{1} |      |      |   | 1{1} |
|                 | 농업+수의+농촌지도사      | 2    |    |    |   |   |    | 2    | 2    |      |   |      |
|                 | 보건+식품위생+간호       | 1    | 1  |    | 1 |   |    |      |      |      |   |      |
|                 | 보건+식품위생+보건진료     | 1    | 1  |    | 1 |   |    |      |      |      |   |      |
|                 | 보건+식품위생+시설       | 1    | 1  |    | 1 |   |    |      |      |      |   |      |
|                 | 보건+식품위생+위생       | 1    | 1  |    | 1 |   |    |      |      |      |   |      |
|                 | 보건+의료기술+간호       | 8    | 8  | 6  | 1 | 1 |    |      |      |      |   |      |
| 행정+사회복지+보건+간호   | 1                | 1    |    |    |   |   | 1  |      |      |      |   |      |
| 행정+농업+보건+식품위생   | 1                |      |    |    |   |   |    | 1    |      |      | 1 |      |
| 소 계             | 62               | 50   | 29 | 5  | 8 | 8 | 12 | 5    | 2    |      | 5 |      |
| 8급              | 보건               | 4    | 4  | 2  | 1 | 1 |    |      |      |      |   |      |
|                 | 의료기술             | 4    | 4  | 1  |   | 1 | 2  |      |      |      |   |      |
|                 | 간호               | 6    | 6  | 1  |   | 3 | 2  |      |      |      |   |      |
|                 | 보건진료             | 9    | 9  | 9  |   |   |    |      |      |      |   |      |
|                 | 운전               | 4    | 3  | 3  |   |   |    | 1    |      | 1    |   |      |
|                 | 공업+시설            | 1    | 1  | 1  |   |   |    |      |      |      |   |      |
|                 | 농업+농촌지도사         | 5    |    |    |   |   |    | 5{9} | 4{5} | 1{4} |   |      |
|                 | 보건+간호            | 6    | 6  | 2  |   | 2 | 2  |      |      |      |   |      |
|                 | 보건+보건진료          | 2    | 2  |    | 1 | 1 |    |      |      |      |   |      |
|                 | 간호+보건진료          | 1    | 1  |    |   |   | 1  |      |      |      |   |      |
|                 | 행정+농업+농촌지도사      | 2    |    |    |   |   |    | 2    |      |      | 2 |      |
|                 | 농업+수의+농촌지도사      | 1    |    |    |   |   |    | 1    | 1    |      |   |      |
|                 | 농업+농업연구사+농촌지도사   | 0{1} |    |    |   |   |    |      |      |      |   |      |
|                 | 보건+식품위생+의료기술     | 1    | 1  |    | 1 |   |    |      |      |      |   |      |
|                 | 보건+의료기술+간호       | 8    | 8  | 7  | 1 |   |    |      |      |      |   |      |
|                 | 보건+간호+보건진료       | 3    | 3  | 3  |   |   |    |      |      |      |   |      |
|                 | 행정+농업+보건+식품위생    | 1    |    |    |   |   |    | 1    |      |      |   | 1    |
|                 | 행정+농업+식품위생+간호    | 1    |    |    |   |   |    | 1    |      |      |   | 1    |
|                 | 행정+보건+식품위생+위생    | 1    | 1  |    | 1 |   |    |      |      |      |   |      |
|                 | 농업+식품위생+간호+농촌지도사 | 1    |    |    |   |   |    | 1    |      |      |   | 1    |
| 보건+의료기술+간호+보건진료 | 1                | 1    |    |    |   |   | 1  |      |      |      |   |      |

|       |              |     |    |    |   |   |   |   |    |   |    |    |   |
|-------|--------------|-----|----|----|---|---|---|---|----|---|----|----|---|
|       |              | 소 계 | 22 | 17 | 3 | 5 | 4 | 5 | 5  | 3 | 1  |    | 1 |
| 9급    | 운전           |     | 2  | 1  |   |   |   | 1 | 1  |   | 1  |    |   |
|       | 행정+농업        |     | 3  |    |   |   |   |   | 3  | 3 |    |    |   |
|       | 농업+보건        |     | 1  | 1  |   | 1 |   |   |    |   |    |    |   |
|       | 보건+의료기술      |     | 9  | 9  | 3 |   | 3 | 3 |    |   |    |    |   |
|       | 식품위생+의료기술    |     | 1  | 1  |   | 1 |   |   |    |   |    |    |   |
|       | 행정+사회복지+보건   |     | 1  | 1  |   |   |   | 1 |    |   |    |    |   |
|       | 행정+식품위생+의료기술 |     | 1  | 1  |   | 1 |   |   |    |   |    |    |   |
|       | 농업+식품위생+위생   |     | 2  | 1  |   | 1 |   |   | 1  |   |    |    | 1 |
|       | 보건+식품위생+의료기술 |     | 1  | 1  |   | 1 |   |   |    |   |    |    |   |
|       | 보건+의료기술+환경   |     | 1  | 1  |   |   | 1 |   |    |   |    |    |   |
| 연구직 계 |              |     | 3  |    |   |   |   |   | 3  |   |    | 3  |   |
| 연구직   | 농업연구사        |     | 3  |    |   |   |   |   | 3  |   |    | 3  |   |
| 지도직 계 |              |     | 34 |    |   |   |   |   | 34 | 4 | 16 | 13 | 1 |
| 지도직   | 농촌지도관        |     | 2  |    |   |   |   |   | 2  |   | 1  | 1  |   |
|       | 농촌지도사        |     | 32 |    |   |   |   |   | 32 | 4 | 15 | 12 | 1 |

\* 중괄호{ } 안에 표기된 숫자는 연구직, 지도직 정원을 포함한 정원 수임

**여수시 지방공무원 직급·직렬별 정원표【사업소】 (제2조⑤항 관련)**

| 기 관 별       |              | 총<br>계 |                       |                  |                  |
|-------------|--------------|--------|-----------------------|------------------|------------------|
| 직<br>급<br>별 | 직<br>렬<br>별  |        | 수<br>도<br>행<br>정<br>과 | 상<br>수<br>도<br>과 | 하<br>수<br>도<br>과 |
| 총 계         |              | 91     | 19                    | 52               | 20               |
| 일반직 계       |              | 91     | 19                    | 52               | 20               |
| 4급          | 소 계          | 1      | 1                     |                  |                  |
|             | 행정+기술        | 1      | 1                     |                  |                  |
| 5급          | 소 계          | 3      | 1                     | 1                | 1                |
|             | 행정           | 1      | 1                     |                  |                  |
|             | 시설           |        |                       |                  |                  |
|             | 행정+공업        |        |                       |                  |                  |
|             | 공업+시설        | 1      |                       |                  | 1                |
|             | 행정+공업+시설     | 1      |                       | 1                |                  |
|             | 공업+환경+시설     |        |                       |                  |                  |
| 6급          | 소 계          | 16     | 5                     | 8                | 3                |
|             | 행정           | 2      | 2                     |                  |                  |
|             | 시설           | 1      |                       | 1                |                  |
|             | 운전           |        |                       |                  |                  |
|             | 기계운영         | 1      |                       | 1                |                  |
|             | 행정+세무        |        |                       |                  |                  |
|             | 행정+공업        |        |                       |                  |                  |
|             | 행정+환경        |        |                       |                  |                  |
|             | 행정+시설        |        |                       |                  |                  |
|             | 행정+사무운영      | 1      | 1                     |                  |                  |
|             | 공업+시설        | 1      |                       | 1                |                  |
|             | 공업+화공운영      |        |                       |                  |                  |
|             | 행정+세무+전산     | 1      | 1                     |                  |                  |
|             | 행정+공업+시설     | 1      |                       | 1                |                  |
|             | 세무+전산+시설관리   | 1      | 1                     |                  |                  |
|             | 공업+환경+시설     | 2      |                       | 1                | 1                |
|             | 공업+전기운영+기계운영 | 3      |                       | 3                |                  |
| 행정+전산+공업+시설 |              |        |                       |                  |                  |
| 행정+공업+환경+시설 | 2            |        |                       | 2                |                  |

|               |               |    |   |    |   |
|---------------|---------------|----|---|----|---|
| 7급            | 소 계           | 22 | 4 | 12 | 6 |
|               | 행정            | 2  | 2 |    |   |
|               | 공업            | 3  |   | 3  |   |
|               | 환경            |    |   |    |   |
|               | 시설            | 3  |   | 2  | 1 |
|               | 운전            |    |   |    |   |
|               | 행정+세무         |    |   |    |   |
|               | 공업+환경         | 2  |   | 1  | 1 |
|               | 공업+시설         | 1  |   | 1  |   |
|               | 공업+시설관리       | 2  |   | 2  |   |
|               | 공업+기계운영       | 1  |   | 1  |   |
|               | 방재안전+시설관리     | 1  | 1 |    |   |
|               | 행정+세무+전산      | 1  | 1 |    |   |
|               | 행정+공업+시설      | 2  |   | 1  | 1 |
|               | 공업+환경+시설      | 1  |   | 1  |   |
|               | 행정+공업+환경+시설   | 2  |   |    | 2 |
| 공업+환경+시설+시설관리 | 1             |    |   | 1  |   |
| 8급            | 소 계           | 27 | 6 | 14 | 7 |
|               | 행정            | 2  | 2 |    |   |
|               | 시설            |    |   |    |   |
|               | 운전            | 2  |   | 1  | 1 |
|               | 행정+세무         | 2  | 1 | 1  |   |
|               | 행정+전산         | 1  | 1 |    |   |
|               | 행정+공업         | 3  |   | 3  |   |
|               | 행정+방송통신       |    |   |    |   |
|               | 전산+시설         |    |   |    |   |
|               | 공업+기계운영       | 1  |   | 1  |   |
|               | 시설+토목운영       |    |   |    |   |
|               | 방재안전+시설관리     | 1  | 1 |    |   |
|               | 전기운영+기계운영     |    |   |    |   |
|               | 행정+세무+전산      | 1  | 1 |    |   |
|               | 행정+공업+시설      | 7  |   | 4  | 3 |
|               | 공업+환경+시설      | 4  |   | 3  | 1 |
|               | 공업+시설+시설관리    |    |   |    |   |
|               | 공업+전기운영+기계운영  | 1  |   |    | 1 |
|               | 행정+전산+시설+방송통신 |    |   |    |   |
|               | 행정+공업+환경+시설   | 1  |   |    | 1 |
| 공업+환경+시설+기계운영 | 1             |    | 1 |    |   |

|    |               |    |   |    |   |
|----|---------------|----|---|----|---|
| 9급 | 소 계           | 22 | 2 | 17 | 3 |
|    | 행정            |    |   |    |   |
|    | 운전            |    |   |    |   |
|    | 행정+사무운영       |    |   |    |   |
|    | 공업+시설관리       | 2  |   | 2  |   |
|    | 공업+전기운영       | 1  |   | 1  |   |
|    | 공업+기계운영       | 1  |   | 1  |   |
|    | 시설+토목운영       | 1  |   | 1  |   |
|    | 행정+세무+전산      | 1  | 1 |    |   |
|    | 행정+공업+시설      | 6  |   | 5  | 1 |
|    | 행정+전산+방송통신    | 1  | 1 |    |   |
|    | 공업+환경+시설      | 7  |   | 6  | 1 |
|    | 공업+환경+시설+시설관리 | 1  |   |    | 1 |
|    | 공업+환경+시설+기계운영 | 1  |   | 1  |   |

[ 별표 2-5 ] <개정 2024. 12. 27.>

**여수시 지방공무원 직급·직렬별 정원표【출장소】 (제2조⑥항 관련)**

| 기 관 별   |           | 중부민원출장소 |
|---------|-----------|---------|
| 직급별     | 직렬별       |         |
| 총 계     |           | 17      |
| 일 반 직 계 |           | 17      |
| 5 급     | 소 계       | 1       |
|         | 행 정 + 시 설 | 1       |
| 6 급     | 소 계       | 4       |
|         | 행 정       | 1       |
|         | 시 설       | 3       |
| 7 급     | 소 계       | 5       |
|         | 행 정       | 1       |
|         | 시 설       | 4       |
| 8 급     | 소 계       | 5       |
|         | 행 정       | 2       |
|         | 시 설       | 3       |
| 9 급     | 소 계       | 2       |
|         | 행 정       | 1       |
|         | 시 설       | 1       |

여수시 지방공무원 직급·직렬별 정원표【읍면동】 (제2조 ⑦항 관련)

| 기 관 별             |                 | 총 계 | 읍 면   |       |       |       |     |       |       | 동     |       |       |       |       |       |       |     |       |       |       |       |       |       |       |       |       |       |       |       |   |   |  |
|-------------------|-----------------|-----|-------|-------|-------|-------|-----|-------|-------|-------|-------|-------|-------|-------|-------|-------|-----|-------|-------|-------|-------|-------|-------|-------|-------|-------|-------|-------|-------|---|---|--|
| 직 급 별             | 직 령 별           |     | 읍 산 읍 | 소 라 면 | 울 촌 면 | 화 양 면 | 남 면 | 화 정 면 | 삼 산 면 | 동 문 동 | 한 려 동 | 충 앙 동 | 충 무 동 | 광 림 동 | 서 강 동 | 대 교 동 | 국 동 | 월 호 동 | 여 서 동 | 문 수 동 | 미 평 동 | 둔 덕 동 | 만 덕 동 | 쌍 봉 동 | 시 전 동 | 여 천 동 | 주 삼 동 | 삼 일 동 | 묘 도 동 |   |   |  |
| 총 계               |                 | 456 | 31    | 29    | 20    | 21    | 21  | 20    | 18    | 12    | 12    | 14    | 12    | 13    | 12    | 12    | 15  | 12    | 18    | 20    | 17    | 12    | 13    | 23    | 23    | 21    | 13    | 12    | 10    |   |   |  |
| 일반직계              |                 | 456 | 31    | 29    | 20    | 21    | 21  | 20    | 18    | 12    | 12    | 14    | 12    | 13    | 12    | 12    | 15  | 12    | 18    | 20    | 17    | 12    | 13    | 23    | 23    | 21    | 13    | 12    | 10    |   |   |  |
| 5급                | 소 계             | 27  | 1     | 1     | 1     | 1     | 1   | 1     | 1     | 1     | 1     | 1     | 1     | 1     | 1     | 1     | 1   | 1     | 1     | 1     | 1     | 1     | 1     | 1     | 1     | 1     | 1     | 1     | 1     |   |   |  |
|                   | 행정+사회복지+공업+시설   | 4   |       |       |       |       |     |       |       |       |       | 1     |       |       |       |       | 1   |       |       |       |       |       |       | 1     |       | 1     |       |       |       |   |   |  |
|                   | 행정+사회복지+농업+보건   | 1   |       | 1     |       |       |     |       |       |       |       |       |       |       |       |       |     |       |       |       |       |       |       |       |       |       | 1     |       |       |   |   |  |
|                   | 행정+사회복지+농업+환경   | 1   |       |       |       |       |     |       |       |       |       |       |       |       |       |       |     |       |       |       |       |       |       |       |       |       |       | 1     |       |   |   |  |
|                   | 행정+사회복지+녹지+시설   | 2   |       |       |       |       |     |       |       |       |       |       |       |       |       |       |     |       |       | 1     |       |       |       |       | 1     |       |       |       |       |   |   |  |
|                   | 행정+사회복지+해양수산+시설 | 2   |       |       |       |       |     | 1     |       |       |       |       |       |       |       |       |     | 1     |       |       |       |       |       |       |       |       |       |       |       |   |   |  |
|                   | 행정+사회복지+보건+시설   | 3   |       |       |       |       |     |       |       |       |       |       |       | 1     | 1     |       |     |       | 1     |       |       |       |       |       |       |       |       |       |       |   |   |  |
|                   | 행정+사회복지+식품위생+시설 | 1   |       |       |       |       |     |       |       |       | 1     |       |       |       |       |       |     |       |       |       |       |       |       |       |       |       |       |       |       |   |   |  |
|                   | 행정+사회복지+간호+시설   | 1   |       |       |       |       |     |       |       |       |       |       |       |       |       |       |     |       |       | 1     |       |       |       |       |       |       |       |       |       |   |   |  |
|                   | 행정+사회복지+간호+보건   | 1   |       |       |       |       |     |       |       | 1     |       |       |       |       |       |       |     |       |       |       |       |       |       |       |       |       |       |       |       |   |   |  |
|                   | 행정+사서+공업+시설     | 1   |       |       |       |       |     |       |       |       |       |       |       |       |       | 1     |     |       |       |       |       |       |       |       |       |       |       |       |       |   |   |  |
|                   | 행정+공업+환경+시설     | 2   |       |       |       |       |     |       |       |       |       |       |       |       |       |       |     |       |       |       |       |       |       |       |       |       |       | 1     | 1     |   |   |  |
|                   | 행정+공업+환경+방송통신   | 1   | 1     |       |       |       |     |       |       |       |       |       |       |       |       |       |     |       |       |       |       |       |       |       |       |       |       |       |       |   |   |  |
|                   | 행정+농업+녹지+해양수산   | 1   |       |       |       |       |     |       |       |       |       |       |       |       |       |       |     |       |       |       |       |       |       | 1     |       |       |       |       |       |   |   |  |
|                   | 행정+농업+해양수산+환경   | 2   |       |       |       |       | 1   |       |       |       |       |       |       |       |       |       |     |       |       |       |       |       |       |       | 1     |       |       |       |       |   |   |  |
|                   | 행정+농업+환경+시설     | 1   |       |       | 1     |       |     |       |       |       |       |       |       |       |       |       |     |       |       |       |       |       |       |       |       |       |       |       |       |   |   |  |
|                   | 행정+녹지+해양수산+보건   | 1   |       |       |       |       | 1   |       |       |       |       |       |       |       |       |       |     |       |       |       |       |       |       |       |       |       |       |       |       |   |   |  |
| 행정+해양수산+보건+시설     | 1               |     |       |       |       |       |     | 1     |       |       |       |       |       |       |       |       |     |       |       |       |       |       |       |       |       |       |       |       |       |   |   |  |
| 행정+보건+공업+시설       | 1               |     |       |       |       |       |     |       |       |       |       | 1     |       |       |       |       |     |       |       |       |       |       |       |       |       |       |       |       |       |   |   |  |
| 행정+의료기술+시설+방송통신   | 1               |     |       |       |       |       |     |       |       |       |       | 1     |       |       |       |       |     |       |       |       |       |       |       |       |       |       |       |       |       |   |   |  |
| 6급 소 계            | 90              | 8   | 6     | 5     | 5     | 8     | 7   | 6     | 2     | 2     | 2     | 2     | 2     | 2     | 2     | 2     | 2   | 2     | 3     | 3     | 2     | 2     | 3     | 3     | 3     | 2     | 2     | 2     | 2     | 2 |   |  |
| 행정+세무+전산+사회복지     | 14              | 2   | 2     |       |       | 1     | 2   | 1     |       | 1     |       | 1     |       |       | 1     | 1     |     |       |       |       |       |       |       |       | 1     | 1     |       |       |       |   |   |  |
| 행정+세무+전산+농업       | 4               | 1   |       | 1     | 1     |       | 1   |       |       |       |       | 1     |       |       |       |       |     |       |       |       |       |       |       |       |       |       |       |       |       |   |   |  |
| 행정+세무+전산+해양수산     | 1               |     |       |       |       |       |     | 1     |       |       |       |       |       |       |       |       |     |       |       |       |       |       |       |       |       |       |       |       |       |   |   |  |
| 행정+세무+전산+식품위생     | 1               |     |       |       | 1     |       |     |       |       |       |       |       |       |       |       |       |     |       |       |       |       |       |       |       |       |       |       |       |       |   |   |  |
| 행정+세무+전산+방송통신     | 3               |     |       | 1     |       | 1     |     | 1     |       |       |       |       |       |       |       |       |     |       |       |       |       |       |       |       |       |       |       |       |       |   |   |  |
| 행정+세무+농업+해양수산     | 1               |     |       |       |       |       |     | 1     |       |       |       |       |       |       |       |       |     |       |       |       |       |       |       |       |       |       |       |       |       |   |   |  |
| 행정+세무+보건+간호       | 1               |     |       |       |       | 1     |     |       |       |       |       |       |       |       |       |       |     |       |       |       |       |       |       |       |       |       |       |       |       |   |   |  |
| 행정+전산+사회복지+시설     | 1               |     |       |       |       |       |     |       |       |       |       |       |       |       |       |       |     |       |       |       |       |       |       | 1     |       |       |       |       |       |   |   |  |
| 행정+전산+공업+보건       | 1               |     |       |       |       |       | 1   |       |       |       |       |       |       |       |       |       |     |       |       |       |       |       |       |       |       |       |       |       |       |   |   |  |
| 행정+사회복지+공업+해양수산   | 1               |     |       |       |       |       |     |       |       |       |       |       |       |       |       | 1     |     |       |       |       |       |       |       |       |       |       |       |       |       |   |   |  |
| 행정+사회복지+공업+보건     | 1               |     |       |       |       |       |     |       |       |       |       |       |       |       |       |       |     |       | 1     |       |       |       |       |       |       |       |       |       |       |   |   |  |
| 행정+사회복지+공업+간호     | 4               |     |       | 1     |       |       |     |       |       |       |       |       | 1     |       |       |       |     |       |       |       |       |       |       |       |       |       |       |       |       |   | 2 |  |
| 행정+사회복지+공업+환경     | 1               |     |       |       |       |       |     |       |       |       |       |       |       |       |       |       |     |       |       |       |       |       |       |       |       |       |       |       |       |   | 1 |  |
| 행정+사회복지+농업+녹지     | 1               |     |       |       |       |       |     |       |       |       |       |       |       |       |       |       |     |       |       |       |       |       |       |       |       |       |       |       |       |   | 1 |  |
| 행정+사회복지+농업+보건     | 1               |     |       |       |       |       |     |       |       |       |       |       |       |       |       |       |     |       |       |       |       |       |       |       |       |       |       |       | 1     |   |   |  |
| 행정+사회복지+녹지+시설     | 1               | 1   |       |       |       |       |     |       |       |       |       |       |       |       |       |       |     |       |       |       |       |       |       |       |       |       |       |       |       |   |   |  |
| 행정+사회복지+보건+의료기술   | 1               | 1   |       |       |       |       |     |       |       |       |       |       |       |       |       |       |     |       |       |       |       |       |       |       |       |       |       |       |       |   |   |  |
| 행정+사회복지+보건+간호     | 30              | 1   | 2     |       | 1     | 1     | 1   | 1     | 1     | 1     | 1     | 1     | 1     | 1     | 1     | 1     | 1   | 1     | 2     | 3     | 1     | 1     | 2     | 2     | 2     |       |       |       |       |   |   |  |
| 행정+사회복지+보건+환경     | 1               |     |       |       |       |       |     |       |       |       |       |       |       |       |       |       |     |       |       |       |       |       |       |       |       |       |       |       |       |   |   |  |
| 행정+사회복지+보건+시설     | 1               |     |       |       |       |       |     |       |       |       |       |       |       |       |       |       |     |       | 1     |       |       |       |       |       |       |       |       |       |       |   |   |  |
| 행정+사회복지+시설+방송통신   | 1               |     |       |       |       |       |     |       |       |       |       |       |       |       |       |       |     |       |       |       |       |       |       | 1     |       |       |       |       |       |   |   |  |
| 행정+사서+의료기술+간호     | 1               |     |       |       |       |       |     |       |       |       |       |       |       |       |       |       |     | 1     |       |       |       |       |       |       |       |       |       |       |       |   |   |  |
| 행정+공업+농업+녹지       | 1               |     |       | 1     |       |       |     |       |       |       |       |       |       |       |       |       |     |       |       |       |       |       |       |       |       |       |       |       |       |   |   |  |
| 행정+공업+농업+해양수산     | 2               |     |       |       |       | 1     | 1   |       |       |       |       |       |       |       |       |       |     |       |       |       |       |       |       |       |       |       |       |       |       |   |   |  |
| 행정+공업+녹지+해양수산     | 1               |     |       |       |       |       |     |       |       |       |       |       |       |       |       |       |     |       |       |       |       |       | 1     |       |       |       |       |       |       |   |   |  |
| 행정+공업+녹지+시설       | 5               | 1   | 1     | 1     | 1     | 1     | 1   |       |       |       |       |       |       |       |       |       |     |       |       |       |       |       |       |       |       |       |       |       |       |   |   |  |
| 행정+농업+녹지+시설       | 2               |     | 1     |       |       |       |     |       |       |       |       |       |       |       |       |       |     |       |       |       |       |       |       |       |       |       |       |       |       |   |   |  |
| 행정+농업+해양수산+시설     | 3               | 1   |       |       |       |       |     | 1     | 1     |       |       |       |       |       |       |       |     |       |       |       |       |       |       |       |       |       |       |       |       |   |   |  |
| 행정+해양수산+녹지+환경     | 1               |     |       |       |       | 1     |     |       |       |       |       |       |       |       |       |       |     |       |       |       |       |       |       |       |       |       |       |       |       |   |   |  |
| 행정+해양수산+식품위생+의료기술 | 2               |     |       |       |       |       |     |       |       | 1     |       |       |       |       |       |       |     |       |       |       |       |       |       |       |       |       |       |       |       |   |   |  |
| 행정+보건+환경+시설       | 1               |     |       |       |       |       |     | 1     |       |       |       |       |       |       |       |       |     |       |       |       |       |       |       |       |       |       |       |       |       |   |   |  |

|                   |               |     |   |   |   |   |   |   |   |   |   |   |   |   |   |   |   |   |   |   |   |   |   |   |    |   |   |   |   |
|-------------------|---------------|-----|---|---|---|---|---|---|---|---|---|---|---|---|---|---|---|---|---|---|---|---|---|---|----|---|---|---|---|
| 7급                | 소 계           | 99  | 6 | 7 | 4 | 4 | 4 | 3 | 3 | 3 | 3 | 3 | 2 | 3 | 2 | 3 | 3 | 2 | 6 | 5 | 3 | 3 | 3 | 6 | 4  | 6 | 2 | 4 | 2 |
|                   | 행정            | 34  | 2 | 3 |   |   |   | 1 | 1 | 1 | 1 | 1 | 1 | 1 | 2 | 1 |   | 2 | 2 | 1 | 2 | 2 | 1 | 3 | 2  | 2 | 1 |   | 1 |
|                   | 사회복지          | 23  |   | 1 | 1 | 1 | 1 |   | 1 | 1 | 1 | 1 | 1 | 1 |   | 1 |   |   | 2 | 2 | 1 |   | 1 | 2 | 2  | 1 |   | 1 |   |
|                   | 시설            | 1   | 1 |   |   |   |   |   |   |   |   |   |   |   |   |   |   |   |   |   |   |   |   |   |    |   |   |   |   |
|                   | 행정+세무         | 3   |   | 1 |   | 1 |   |   |   |   |   |   |   |   |   |   | 1 |   |   |   |   |   |   |   |    |   |   |   |   |
|                   | 행정+사회복지       | 16  |   | 1 |   |   |   |   | 1 | 1 | 1 |   | 1 |   | 1 | 2 |   |   | 1 | 1 |   | 1 |   | 1 |    | 2 |   | 1 | 1 |
|                   | 행정+농업         | 8   |   | 1 | 2 | 1 |   |   | 1 |   |   |   |   |   |   |   |   |   |   |   |   |   | 1 |   |    | 1 |   | 1 |   |
|                   | 행정+복지         | 1   | 1 |   |   |   |   |   |   |   |   |   |   |   |   |   |   |   |   |   |   |   |   |   |    |   |   |   |   |
|                   | 행정+해양수산       | 3   | 1 |   |   | 1 | 1 |   |   |   |   |   |   |   |   |   |   |   |   |   |   |   |   |   |    |   |   |   |   |
|                   | 행정+환경         | 1   |   |   |   |   |   |   |   |   |   |   |   |   |   |   |   |   |   |   |   |   |   |   |    |   |   | 1 |   |
|                   | 농업+해양수산       | 1   |   |   |   |   | 1 |   |   |   |   |   |   |   |   |   |   |   |   |   |   |   |   |   |    |   |   |   |   |
|                   | 행정+세무+사서      | 1   | 1 |   |   |   |   |   |   |   |   |   |   |   |   |   |   |   |   |   |   |   |   |   |    |   |   |   |   |
|                   | 행정+세무+해양수산    | 1   |   |   |   |   |   | 1 |   |   |   |   |   |   |   |   |   |   |   |   |   |   |   |   |    |   |   |   |   |
|                   | 행정+복지+시설      | 1   |   |   | 1 |   |   |   |   |   |   |   |   |   |   |   |   |   |   |   |   |   |   |   |    |   |   |   |   |
|                   | 공업+시설+시설관리    | 1   |   |   |   |   |   | 1 |   |   |   |   |   |   |   |   |   |   |   |   |   |   |   |   |    |   |   |   |   |
|                   | 행정+사회복지+보건+간호 | 1   |   |   |   |   |   |   |   |   |   |   |   |   |   |   |   |   |   |   | 1 |   |   |   |    |   |   |   |   |
|                   | 행정+공업+해양수산+시설 | 1   |   |   |   |   | 1 |   |   |   |   |   |   |   |   |   |   |   |   |   |   |   |   |   |    |   |   |   |   |
|                   | 행정+보건+식품위생+환경 | 1   |   |   |   |   |   |   |   |   |   |   |   |   |   |   |   |   |   |   |   |   |   |   |    |   | 1 |   |   |
| 사회복지+보건+식품위생+의료기술 | 1             |     |   |   |   |   |   |   |   |   |   |   |   |   |   |   |   |   | 1 |   |   |   |   |   |    |   |   |   |   |
| 8급                | 소 계           | 136 | 9 | 7 | 5 | 5 | 3 | 6 | 5 | 3 | 3 | 6 | 3 | 6 | 4 | 4 | 6 | 4 | 5 | 5 | 6 | 3 | 4 | 7 | 10 | 6 | 5 | 3 | 3 |
|                   | 행정            | 18  |   |   |   |   |   |   |   |   |   | 1 |   | 3 |   | 2 |   |   | 1 | 2 | 2 |   |   | 3 | 4  |   |   |   |   |
|                   | 사회복지          | 25  | 1 | 2 |   | 1 |   |   |   |   | 1 | 1 |   | 2 |   | 1 | 2 | 1 |   | 1 | 2 | 1 |   | 2 | 2  | 2 | 2 |   | 1 |
|                   | 농업            | 1   |   |   |   | 1 |   |   |   |   |   |   |   |   |   |   |   |   |   |   |   |   |   |   |    |   |   |   |   |
|                   | 간호            | 8   | 1 | 1 | 1 | 1 | 1 |   | 1 | 1 | 1 |   |   |   |   |   |   |   |   |   |   |   |   |   |    |   |   |   |   |
|                   | 행정+세무         | 1   |   | 1 |   |   |   |   |   |   |   |   |   |   |   |   |   |   |   |   |   |   |   |   |    |   |   |   |   |
|                   | 행정+사회복지       | 22  | 1 | 1 | 1 |   | 1 | 1 | 1 | 1 | 1 | 1 | 1 |   | 2 |   | 1 | 1 | 1 |   |   | 2 |   |   | 2  | 2 | 1 |   |   |
|                   | 행정+사서         | 1   |   |   |   |   |   |   |   |   |   |   |   |   |   |   |   |   | 1 |   |   |   |   |   |    |   |   |   |   |
|                   | 행정+농업         | 6   | 3 | 1 | 1 |   |   |   |   |   |   |   |   |   |   |   |   |   |   |   |   |   |   |   |    |   | 1 |   |   |
|                   | 행정+복지         | 2   |   |   |   | 1 |   |   |   |   |   |   |   |   |   |   |   |   |   |   |   |   |   |   |    |   |   | 1 |   |
|                   | 행정+해양수산       | 3   |   |   |   |   |   | 1 | 1 |   |   |   |   |   |   |   | 1 |   |   |   |   |   |   |   |    |   |   |   |   |
|                   | 행정+시설         | 1   |   |   |   |   |   |   |   |   |   |   |   |   |   |   |   |   |   |   |   |   | 1 |   |    |   |   |   |   |
|                   | 사회복지+간호       | 1   |   |   |   |   |   | 1 |   |   |   |   |   |   |   |   |   |   |   |   |   |   |   |   |    |   |   |   |   |
|                   | 농업+해양수산       | 1   |   |   |   |   |   | 1 |   |   |   |   |   |   |   |   |   |   |   |   |   |   |   |   |    |   |   |   |   |
|                   | 보건+간호         | 9   |   |   |   |   |   |   |   |   |   | 1 | 1 | 1 | 1 | 1 | 1 | 1 | 1 | 1 | 1 |   |   |   |    |   |   |   |   |
|                   | 식품위생+위생       | 1   | 1 |   |   |   |   |   |   |   |   |   |   |   |   |   |   |   |   |   |   |   |   |   |    |   |   |   |   |
|                   | 의료기술+간호       | 9   |   |   |   |   |   |   |   |   |   |   |   |   |   |   |   |   |   |   |   | 1 | 1 | 1 | 1  | 1 | 1 | 1 | 1 |
|                   | 행정+사회복지+의료기술  | 1   |   |   |   |   |   |   |   |   |   |   |   |   |   |   |   |   |   |   |   |   |   |   |    |   |   | 1 |   |
|                   | 행정+공업+시설      | 4   |   | 1 |   | 1 |   | 1 | 1 |   |   |   |   |   |   |   |   |   |   |   |   |   |   |   |    |   |   |   |   |
|                   | 사회복지+보건+간호    | 1   |   |   |   |   |   |   | 1 |   |   |   |   |   |   |   |   |   |   |   |   |   |   |   |    |   |   |   |   |
| 행정+세무+전산+사서       | 1             |     |   | 1 |   |   |   |   |   |   |   |   |   |   |   |   |   |   |   |   |   |   |   |   |    |   |   |   |   |
| 행정+사회복지+보건+간호     | 14            | 2   |   |   |   |   |   |   | 1 |   | 2 |   |   |   |   | 1 | 1 | 1 | 1 | 1 | 1 |   | 1 | 1 | 1  |   |   |   |   |
| 행정+보건+식품위생+간호     | 1             |     |   |   |   |   |   |   |   |   |   |   |   |   |   |   |   |   |   |   |   |   |   |   |    |   | 1 |   |   |
| 사회복지+보건+식품위생+간호   | 4             |     |   |   |   | 1 | 1 |   |   |   |   | 1 |   | 1 |   |   |   |   |   |   |   |   |   |   |    |   |   |   |   |
| 보건+식품위생+의료기술+간호   | 1             |     |   | 1 |   |   |   |   |   |   |   |   |   |   |   |   |   |   |   |   |   |   |   |   |    |   |   |   |   |

|                   | 소 계             | 104 | 7 | 8 | 5 | 6 | 5 | 3 | 3 | 3 | 3 | 2 | 4 | 1 | 3 | 2 | 3 | 3 | 4 | 6 | 4 | 3 | 3 | 6 | 5 | 5 | 3 | 2 | 2 |   |  |
|-------------------|-----------------|-----|---|---|---|---|---|---|---|---|---|---|---|---|---|---|---|---|---|---|---|---|---|---|---|---|---|---|---|---|--|
| 9급                | 행정              | 11  | 1 |   |   |   |   |   |   | 1 |   | 1 | 1 |   | 1 |   |   |   | 1 | 1 | 1 |   | 1 |   | 1 |   | 1 |   |   |   |  |
|                   | 사회복지            | 28  | 1 | 1 | 1 | 2 | 1 |   |   | 1 | 1 | 1 | 2 |   | 1 |   | 3 | 1 | 1 | 3 | 2 |   |   | 3 |   | 2 |   |   | 1 |   |  |
|                   | 위생              | 1   |   |   | 1 |   |   |   |   |   |   |   |   |   |   |   |   |   |   |   |   |   |   |   |   |   |   |   |   |   |  |
|                   | 운전              | 4   | 1 | 1 | 1 | 1 |   |   |   |   |   |   |   |   |   |   |   |   |   |   |   |   |   |   |   |   |   |   |   |   |  |
|                   | 행정+세무           | 3   |   |   | 1 |   |   | 2 |   |   |   |   |   |   |   |   |   |   |   |   |   |   |   |   |   |   |   |   |   |   |  |
|                   | 행정+사회복지         | 27  | 1 | 3 | 1 | 1 | 2 | 1 | 2 | 1 |   |   | 1 |   | 1 | 1 |   |   | 1 | 1 | 2 |   | 1 | 1 | 1 | 1 | 2 | 1 |   | 1 |  |
|                   | 행정+사서           | 2   |   |   |   |   |   |   |   |   |   |   |   |   |   |   |   |   |   |   |   | 1 |   |   | 1 |   |   |   |   |   |  |
|                   | 행정+농업           | 2   | 1 |   |   |   |   |   |   |   |   |   |   |   |   |   |   |   |   |   |   |   | 1 |   |   |   |   |   |   |   |  |
|                   | 행정+해양수산         |     |   |   |   |   |   |   |   |   |   |   |   |   |   |   |   |   |   |   |   |   |   |   |   |   |   |   |   |   |  |
|                   | 행정+사무운영         | 4   |   |   |   |   | 1 |   |   |   |   |   | 1 |   |   |   |   |   |   |   |   |   |   | 1 |   | 1 |   |   |   |   |  |
|                   | 보건+의료기술         | 1   |   |   |   |   |   |   |   | 1 |   |   |   |   |   |   |   |   |   |   |   |   |   |   |   |   |   |   |   |   |  |
|                   | 행정+전산+농업        | 1   |   |   |   |   |   |   |   | 1 |   |   |   |   |   |   |   |   |   |   |   |   |   |   |   |   |   |   |   |   |  |
|                   | 행정+사회복지+사서      | 2   |   |   | 1 |   |   |   |   |   |   |   |   |   |   |   |   |   |   |   |   |   |   |   |   | 1 |   |   |   |   |  |
|                   | 행정+사회복지+농업      | 1   |   |   |   |   |   |   |   |   |   |   |   |   |   |   |   |   |   |   |   |   | 1 |   |   |   |   |   |   |   |  |
|                   | 행정+사회복지+보건      | 1   |   |   |   |   |   |   |   |   |   |   |   |   |   |   |   |   | 1 |   |   |   |   |   |   |   |   |   |   |   |  |
|                   | 행정+공업+시설        | 1   |   |   |   | 1 |   |   |   |   |   |   |   |   |   |   |   |   |   |   |   |   |   |   |   |   |   |   |   |   |  |
|                   | 행정+녹지+시설        | 1   | 1 |   |   |   |   |   |   |   |   |   |   |   |   |   |   |   |   |   |   |   |   |   |   |   |   |   |   |   |  |
|                   | 사회복지+보건+식품위생    | 2   |   |   |   |   |   |   | 1 |   |   |   |   |   |   |   |   |   |   |   |   |   |   |   |   |   |   |   |   |   |  |
|                   | 행정+사회복지+보건+식품위생 | 1   |   |   |   |   |   |   |   |   |   |   |   |   |   |   |   |   |   |   |   |   |   |   |   |   |   |   |   | 1 |  |
|                   | 행정+사회복지+보건+의료기술 | 1   | 1 |   |   |   |   |   |   |   |   |   |   |   |   |   |   |   |   |   |   |   |   |   |   |   |   |   |   |   |  |
| 행정+농업+보건+식품위생     | 1               |     |   |   |   | 1 |   |   |   |   |   |   |   |   |   |   |   |   |   |   |   |   |   |   |   |   |   |   |   |   |  |
| 행정+보건+식품위생+의료기술   | 2               |     |   | 1 |   |   |   |   |   |   | 1 |   |   |   |   |   |   |   |   |   |   |   |   |   |   |   |   |   |   |   |  |
| 사회복지+보건+식품위생+의료기술 | 7               |     |   |   |   |   |   |   |   |   |   |   |   | 1 |   |   |   |   | 1 |   |   |   | 1 |   | 2 |   |   |   | 2 |   |  |