

<b>제2025-34호</b> <b>2025년 4월 17일(목)</b>	<b>시 보</b>  <b>여수시</b>	<b>시정지표</b> 소통·화합 열린도시 인재·육성 산업도시 문화·예술 복지도시 해양·관광 휴양도시 기후·변화 선도도시
--	---	---

■ 발행인 : 여수시장 ■ 발행소 : 홍보담당관실 / 여수시 시청로 1(학동) ☎ 659-3023 FAX) 659-5803

**고 시**

○ 여수시 고시	제2025-187호	여수 도시계획시설(공원)사업 실시계획(변경)인가 고시	1
○ 여수시 고시	제2025-188호	여수시 도시계획시설결정 실효 및 지형도면 고시	2
○ 여수시 고시	제2025-199호	도로명주소 부여·폐지 고시	3
○ 여수시 고시	제2025-200호	여수 도시계획시설(코아투공원) 조성계획 결정(변경) 및 지형도면 고시	10
○ 여수시 고시	제2025-201호	공유수면 점용·사용 승인 고시	17
○ 여수시 고시	제2025-202호	공유수면 점용·사용 승인 고시	19
○ 여수시 고시	제2025-203호	2025년도 제1회 추가경정예산 및 기금운용계획변경 고시	21

**공 고**

○ 여수시 공고	제2025-1262호	개인형 이동장치(PM) 견인대행업체 모집 공고	22
○ 여수시 공고	제2025-1272호	[국도77호선 여수 화태~백야 도로건설공사(1공구) 도로구역 결정(변경) 및 사업 인정에 관한 주민 등의 의견청취 공시송달 공고	26
○ 여수시 공고	제2025-1285호	2025년도 여수시 소상공인 융자금 이차보전 지원 계획 공고	31
○ 여수시 공고	제2025-1292호	도로지정 공고(소리면 덕양리 산 73-1]	42
○ 여수시 공고	제2025-1293호	양식업 면허 처분사항 공고	44
○ 여수시 공고	제2025-1317호	「여수시 납세자의 권리보호에 관한 조례·시행규칙」 일부개정안 입법예고	45
○ 여수시 공고	제2025-1319호	전문건설업 등록 공고 - 페이스이앤씨 주식회사	58

**읍 면 동**

○ 여수시 화양면 공고	제2025-9호	2025년 화양면 장등 해수욕장 주말 기간제 근로자 모집공고	59
--------------	----------	-----------------------------------	----

<b>회 략</b>								
------------	--	--	--	--	--	--	--	--

시보는 공문서로서의 효력을 갖습니다.

## 여수 도시계획시설(공원)사업 실시계획(변경)인가 고시

「국토의 계획 및 이용에 관한 법률」제88조, 제91조, 같은 법 시행령 제97조, 제100조 및 「전라남도 사무위임 조례」제2조에 따라 여수 도시계획시설(공원)사업 실시계획을 변경 인가 하고 다음과 같이 고시합니다.

2025. 4.17.

### 여 수 시 장

1. 사업시행지 위치(변경없음) : 여수시 웅천동 1865-1번지 일원

2. 사업종류 및 명칭(변경없음)

가. 종 류 : 도시계획시설(공원 : 웅천공원)사업

나. 명 칭 : 여수시립박물관 진입도로 개설공사

3. 사업의 면적 또는 규모(변경없음)

가. 면 적 : A=4,977㎡

나. 규 모 : 소로 1-2호선 L=16m, B=11m, 소로 3-84호선 L=280m, B=6.0m, 소로 3-73호선 L=191m, B=4.5m, 녹지 A=2,190㎡(원상복구)

4. 사업시행자의 성명 및 주소(변경없음)

가. 성 명 : 여수시장

나. 주 소 : 여수시 시청로 1(학동)

5. 사업시행기간(변경) : **┐기정: 2021.11.11.~2025. 4.17.**

**└변경: 2021.11.11.~2025.12.31.**

6. 수용 또는 사용할 토지 또는 건물의 소재지.지번.지목 및 면적, 소유권과 소유권의의 권리의 명세 및 그 소유자.권리자의 성명.주소(변경없음)

○ 토지조서(변경없음)

번호	소재지	지번	지목	지적 (㎡)	편입 (㎡)	소유자		관계인			비고
						성명	주소	성명	주소	관리 관계	
1	여수시 웅천동	1865-1	공	335,644	4,977		여수시				

7. 공공시설 등의 귀속 및 양도에 관한 사항(변경없음) : 해당없음

8. 기타 자세한 사항은 여수시 도시계획과(2061-659-4014) 및 문화유산과(2061-659-4524)로 문의하여 주시기 바랍니다.

## 여수시 도시계획시설결정 실효 및 지형도면 고시

「국토의 계획 및 이용에 관한 법률」 제48조 규정에 의하여 다음과 같이 도시계획시설결정이 실효되었기에 같은 법 시행령 제42조에 따라 이를 고시하고 「토지이용규제 기본법」 제8조의 규정에 따라 지형도면을 고시합니다.

2025. 4. 17.

### 여 수 시 장

1. 도시계획시설 결정 (변경) 조서

■ 도로 결정 (변경) 조서

구분	규모				기능	연장 (m)	기점	종점	사용 형태	주요 경과지	최초 결정일	비고
	등급	류별	번호	폭원 (m)								
기정	중로	1	61	20	보조 간선도로	97	중 2-7 남산동 406-1대	이손기공 남산동 24-2도	일반 도로		여고-17 (05.03.12.)	
변경	소로	3	1236	7~14	국지도로	97	중 2-7 남산동 406-1대	이손기공 남산동 24-2도	일반 도로		여고-17 (05.03.12.)	중로 1-61에서 변경 미집행 구간의 실효
기정	소로	1	78	10	국지도로	9,700	소 1-354 묘도동 1052-2대	경관녹지 283 묘도동 2017제	일반 도로		여고-17 (05.03.12.)	
변경	소로	1	78	10	국지도로	5,124	묘도동 1052-2도	경관녹지 283 묘도동 2017제	일반 도로		여고-17 (05.03.12.)	미집행 구간의 실효
폐지	소로	1	398	10	국지도로	1,497	경관녹지 284 묘도동 2014제	소로 1-356	일반 도로		여고-17 (05.03.12)	실효

2. 지형도면: 게재 생략

3. 실효사유: 도시계획시설사업 미시행에 따른 장기미집행 도시계획시설 실효

4. 관계도서는 여수시청 도시계획과(☎ 061-659-4013) 비치하고 이해관계인 및 일반인에게 보입니다.

# 도로명주소 부여·폐지 고시

「도로명주소법」 제11조 및 제12조에 따라 건물 등에 부여·폐지한 도로명주소를 같은 법 시행령 제26조 및 시행규칙 제23조에 따라 다음과 같이 고시합니다.

2025. 4. 16.

여 수 시 장 (인)

## 1. 도로명주소(부여·폐지) 내용

업무구분	종전주소	도로명주소	도로명주소고시일	이동사유	도로명고시일	부여사유	비고
별 지 기 재							

※ 고시내용 및 기타 자세한 사항은 중부민원출장소 주소정보팀(☎061-659-3355 ~ 3357)에 문의 또는 도로명주소안내시스템(www.juso.go.kr)에서 열람하시기 바랍니다.

## 2. 도로명주소 사용 및 공부상 주소전환

- 도로명주소는 고시일 이후 도로명주소법 제19조제1항에 따라 공법관계에 있어서 주소로 사용됩니다.
- 공공기관에서 비치·관리하고 있는 각종 공부상 주소(소재지)는 해당기관에서 도로명주소로 변경합니다.

## 3. 도로명주소 변경 등

- 도로명 또는 건물번호의 변경은 도로명주소법 시행령 제15조 및 제26조에서 정한 절차에 따라 신청할 수 있습니다.
- 도로명은 도로명주소법 시행령 제18조제3항에 따라 당해 도로명이 고시된 날부터 3년이 지난 후에 변경할 수 있습니다.

## 4. 참고사항

- 공동주택의 경우 종전주소의 공동주택명, 동·호와 도로명주소의 상세주소는 공법관계의 각종 공부상 기재된 주소로 한다.

## 도로명주소 부여·폐지 고시 조서

업무구분	종전주소 (지번)	도로명주소	도로명주소고시일	이동사유	도로명고시일	도로명부여사유	비고
건물번호폐지	전라남도 여주시 소호로 317 (소호동)		20250415	소제지구 택지개발사업 추진을 위한 건축물 철거	20091013	도로가 지나는 지역명 반영	
건물번호폐지	전라남도 여주시 소호로 351 (소호동)		20250415	소제지구 택지개발사업 추진을 위한 건축물 철거	20091013	도로가 지나는 지역명 반영	
건물번호폐지	전라남도 여주시 소호로 361 (소호동)		20250415	소제지구 택지개발사업 추진을 위한 건축물 철거	20091013	도로가 지나는 지역명 반영	
건물번호폐지	전라남도 여주시 소호9길 30 (소호동)		20250415	소제지구 택지개발사업 추진을 위한 건축물 철거	20091013	지역 및 위치예측성 고려	
건물번호폐지	전라남도 여주시 소호9길 41 (소호동)		20250415	소제지구 택지개발사업 추진을 위한 건축물 철거	20091013	지역 및 위치예측성 고려	
건물번호폐지	전라남도 여주시 소호9길 38 (소호동)		20250415	소제지구 택지개발사업 추진을 위한 건축물 철거	20091013	지역 및 위치예측성 고려	
건물번호폐지	전라남도 여주시 소호9길 52 (소호동)		20250415	소제지구 택지개발사업 추진을 위한 건축물 철거	20091013	지역 및 위치예측성 고려	
건물번호폐지	전라남도 여주시 소호9길 18 (소호동)		20250415	소제지구 택지개발사업 추진을 위한 건축물 철거	20091013	지역 및 위치예측성 고려	
건물번호폐지	전라남도 여주시 소호9길 45 (소호동)		20250415	소제지구 택지개발사업 추진을 위한 건축물 철거	20091013	지역 및 위치예측성 고려	
건물번호폐지	전라남도 여주시 소호9길 42 (소호동)		20250415	소제지구 택지개발사업 추진을 위한 건축물 철거	20091013	지역 및 위치예측성 고려	
건물번호폐지	전라남도 여주시 소호9길 21 (소호동)		20250415	소제지구 택지개발사업 추진을 위한 건축물 철거	20091013	지역 및 위치예측성 고려	
건물번호폐지	전라남도 여주시 소호9길 39 (소호동)		20250415	소제지구 택지개발사업 추진을 위한 건축물 철거	20091013	지역 및 위치예측성 고려	
건물번호폐지	전라남도 여주시 소호9길 31 (소호동)		20250415	소제지구 택지개발사업 추진을 위한 건축물 철거	20091013	지역 및 위치예측성 고려	
건물번호폐지	전라남도 여주시 소호9길 33 (소호동)		20250415	소제지구 택지개발사업 추진을 위한 건축물 철거	20091013	지역 및 위치예측성 고려	
건물번호폐지	전라남도 여주시 소호9길 51 (소호동)		20250415	소제지구 택지개발사업 추진을 위한 건축물 철거	20091013	지역 및 위치예측성 고려	
건물번호폐지	전라남도 여주시 소호9길 25 (소호동)		20250415	소제지구 택지개발사업 추진을 위한 건축물 철거	20091013	지역 및 위치예측성 고려	
건물번호폐지	전라남도 여주시 소호9길 10 (소호동)		20250415	소제지구 택지개발사업 추진을 위한 건축물 철거	20091013	지역 및 위치예측성 고려	









건물번호폐지	전라남도 여수시 소호10길 33-3 (소호동)		20250415	소제지구 택지개발사업 추진을 위한 건축물 철거	20091013	지역 및 위치예측성 고려	
건물번호폐지	전라남도 여수시 소호10길 50-4 (소호동)		20250415	소제지구 택지개발사업 추진을 위한 건축물 철거	20091013	지역 및 위치예측성 고려	
건물번호폐지	전라남도 여수시 소호10길 38-2 (소호동)		20250415	소제지구 택지개발사업 추진을 위한 건축물 철거	20091013	지역 및 위치예측성 고려	
건물번호폐지	전라남도 여수시 소호10길 50-10 (소호동)		20250415	소제지구 택지개발사업 추진을 위한 건축물 철거	20091013	지역 및 위치예측성 고려	
건물번호폐지	전라남도 여수시 소호10길 33-2 (소호동)		20250415	소제지구 택지개발사업 추진을 위한 건축물 철거	20091013	지역 및 위치예측성 고려	
건물번호폐지	전라남도 여수시 소호10길 40-1 (소호동)		20250415	소제지구 택지개발사업 추진을 위한 건축물 철거	20091013	지역 및 위치예측성 고려	
건물번호폐지	전라남도 여수시 소호10길 33-6 (소호동)		20250415	소제지구 택지개발사업 추진을 위한 건축물 철거	20091013	지역 및 위치예측성 고려	
건물번호폐지	전라남도 여수시 소호10길 33-4 (소호동)		20250415	소제지구 택지개발사업 추진을 위한 건축물 철거	20091013	지역 및 위치예측성 고려	
건물번호폐지	전라남도 여수시 소호10길 50-1 (소호동)		20250415	소제지구 택지개발사업 추진을 위한 건축물 철거	20091013	지역 및 위치예측성 고려	
건물번호폐지	전라남도 여수시 소호10길 27-2 (소호동)		20250415	소제지구 택지개발사업 추진을 위한 건축물 철거	20091013	지역 및 위치예측성 고려	
건물번호폐지	전라남도 여수시 소호10길 33-1 (소호동)		20250415	소제지구 택지개발사업 추진을 위한 건축물 철거	20091013	지역 및 위치예측성 고려	
건물번호부여	전라남도 여수시 봉산동 794-1, 794-16, 794-17, 876-9	전라남도 여수시 국동1길 18 (봉산동)	20250416	건축물 신축	20091013	지역 및 위치예측성 고려	
건물번호분할	전라남도 여수시 화양면 화동로 160-1	전라남도 여수시 화양면 화동로 160-1	20110729	건축물 위치 잘못지정	20091013	지역 및 위치예측성 고려	
건물번호분할	전라남도 여수시 화양면 화동로 160-1	전라남도 여수시 화양면 화동로 162	20250411	건축물 위치 잘못지정	20091013	지역 및 위치예측성 고려	
건물번호폐지	전라남도 여수시 화양면 화동로 162		20250411	건축물 위치 잘못지정	20091013	지역 및 위치예측성 고려	
건물번호부여	전라남도 여수시 울촌면 취적리 532	전라남도 여수시 울촌면 취적2길 114	20250416	건축물 신축	20091013	지역 및 위치예측성 고려	
건물번호부여	전라남도 여수시 화양면 안포리 1257-2	전라남도 여수시 화양면 화양로 896	20250416	건축물 신축	20091013	도로가 지나는 지역 화양면을 반영	
건물번호부여	전라남도 여수시 남면 우학리 159-15	전라남도 여수시 남면 우실해안길 29	20250416	건축물 신축	20080911	지역 및 위치예측성 고려	
건물번호부여	전라남도 여수시 울촌면 가장리 940-1	전라남도 여수시 울촌면 난화길 64-1	20250416	건축물 신축	20091013	지역 및 위치예측성 고려	
건물번호부여	전라남도 여수시 삼산면 손죽리 산15	전라남도 여수시 삼산면 광도길 24-10	20250416	건축물 신축	20120619	지역 및 위치예측성 고려	
건물번호부여	전라남도 여수시 울촌면 상봉리 7	전라남도 여수시 울촌면 상봉2길 37-1	20250416	건축물 신축	20091013	지역 및 위치예측성 고려	
건물번호부여	전라남도 여수시 화정면 백야리 산38-2	전라남도 여수시 화정면 백야등대길 11	20250416	건축물 신축	20080911	지역 및 위치예측성 고려	

여수시 고시 제2025 - 200호

## 여수 도시계획시설(코아루공원) 조성계획 결정(변경) 및 지형도면 고시

여수 도시계획시설(코아루공원) 조성계획 결정(변경) 사항에 대하여 「도시공원 및 녹지 등에 관한 법률」 제16조의2, 전라남도 사무위임조례 제2조의 규정에 의거 아래와 같이 코아루공원 조성계획을 결정(변경)하고 지형도면 승인고시 합니다.

2025. 4. 16.

여 수 시 장

1. 여수 도시계획시설(코아루공원) 조성계획 결정 조서 : 붙임
2. 여수 도시계획시설(코아루공원) 조성계획 결정 도면 : 붙임
3. 관계도서는 여수시청 공원과(061-659-4623)에 비치하고 일반인에게 보입니다.

## 가. 둘산근린공원 조성계획 개요

### 1. 공원구역 결정조서

시설 번호	시설의 세분	시설의 명칭	부지면적(m <sup>2</sup> )			위 치	비 고
			기정	변경	변경후		
35	어린이공원	코아루공원	2,773.3	-	2,773.3	여수시 문수동 473-1번지 일원	

### 2. 공원이정 및 결정현황

- 공원이정 년 원 일 : 1991. 10. 23. (건고-286)
- 공원이정계획 결정 : 2016. 01. 07. (여수시 고시 제2016-11호)

### 3. 법적 검토사항

- 공원이시설률 : 58.8%(법정 60%미만)
- 공원이녹지율 : 41.2%(법정 40%이상)

### 4. 토지이용계획표

구 분	부지면적(m <sup>2</sup> )		건 축 면 적(m <sup>2</sup> )				비 고	
			바닥면적		연면적			
	기 정	변 경	기정	변경	기정	변경		
총 계	2,773.3	2,773.3	11.5	-	11.5	-		
시 설 종 류	소 계	1,360.6	1,631.6	11.5	-	11.5	-	증) 271m <sup>2</sup> ·시설율 49.0% → 58.8%
	기 반 시 설	1,146.9	1,082.1	-	-	-	-	도로 및 광장
	휴 양 시 설	37.3	-	-	-	-	-	
	유 희 시 설	-	451.2	-	-	-	-	공작물 4기
	운 동 시 설	164.9	54.0	-	-	-	-	공작물 7기
	교 양 시 설	-	44.3	-	-	-	-	야외무대 1개소
	관 리 시 설	11.5	-	11.5	-	11.5	-	
녹지 및 기타	1,412.7	1,141.7	-	-	-	-	감) 271m <sup>2</sup> ·녹지율 51.0% → 41.2%	

## 나. 도시계획시설(코아루공원) 조성계획 결정조서

### ① 도시관리계획(근린공원) 결정(변경) 조서

도면 번호	공원명	시설의 세분	위 치	면적(m <sup>2</sup> )			최초 결정일
				기 정	변 경	증감	
35	코아루공원	어린이공원	여수시 문수동 473-1번지 일원	2,773.3	2,773.3	-	건설부 고시 제286호 (1991.10.23.)

### ② 공원조성계획 결정(변경) 조서 및 사유서

#### 가. 근린공원 면적

구 분	면 적(m <sup>2</sup> )			비 고
	기 정	변 경	증·감	
공 원 면 적	2,773.3	2,773.3	-	여수시 고시 제2016-11호 (2016. 1. 7.)
시 설 면 적	1,360.6	1,631.6	증)271	도시공원법 시설율: 60% 이내
시 설 율	49.0	58.8	증9.8%	
건축면적/연면적	11.5	-	감)11.5	도시공원법 건폐율: 20%이하
건 폐 율 (건축면적 / 공원면적)	0.41	-	감)0.41%	

#### 나. 공원조성계획(변경) 사유서

도면 표시 번호	공원명	변경내용	변경사유
3 5	코아루공원	<ul style="list-style-type: none"> <li>○도로 및 광장 1,146.9㎡ ⇒ 1,082.1㎡(감64.8)</li> <li>○휴양시설 감(감37.3)</li> <li>○유희시설 증(증451.2)</li> <li>○운동시설 164.9㎡ ⇒ 54㎡(감110.9)</li> <li>○교양시설 증(증44.3)</li> <li>○관리시설 감(감11.5)</li> <li>○녹지 및 기타                             <ul style="list-style-type: none"> <li>- 녹지면적 1412.7㎡ ⇒ 1141.7㎡(감271)</li> </ul> </li> </ul>	<ul style="list-style-type: none"> <li>○공원 이용 활성화를 위한 노후화된 공원의 정비 및 공원 목적성에 맞도록 어린이놀이시설을 설치하고자 코아루공원 조성계획을 변경하고자 함</li> </ul>

다. 공원 조성계획 토지이용 총괄표

구 분	변경 구분	시 설 내 용	부지면적 (㎡)	건축면적(㎡)		공작물 (기)	비 고
				바닥면적	연면적		
합 계	기정	합 계	2,773.3	11.5	11.5	20	
	변경	합 계	2,773.3			31	
시설소계	기정	시설소계	1,360.6	11.5	11.5	15	시설율 : 49.0%
	변경	시설소계	1,631.6			17	시설율 : 58.8%
기반시설 (도로)	기정	산책로	918.8			3	
	변경	산책로	579.5			-	
기반시설 (광장)	기정	광장	228.1			-	
	변경	광장	502.6			5	
휴양시설	기정	피걸러 외 1종	37.3			3	
	변경	-	-			-	
유희시설	기정	-	-			-	
	변경	놀이시설물	451.2			4	
운동시설	기정	야외운동기구	164.9			7	
	변경	야외운동기구	54.0			7	
교양시설	기정	-	-			-	
	변경	야외무대	44.3			1	
관리시설	기정	관리사무소 외 1종	11.5	11.5	11.5	2	
	변경	-	-			-	
녹지소계	기정	녹지소계	1,412.7			5	녹지율 : 51.0%
	변경	녹지소계	1,141.7			14	녹지율 : 41.2%
녹 지	기정	녹 지	1,412.7			5	
	변경	녹 지	1,141.7			14	

주) 공원 시설율 기준 : 공원면적의 60%이하 (시설율 : 58.8%)

○조성계획결정(변경)조서

시설 구분	변경 구분	번호	시 설 명	위 치	부지면적 (㎡)	건축면적(㎡)		공작물 (기)	비 고
						바닥면적	연면적		
	기정	합 계			2,773.3	11.5	11.5	20	
	변경	합 계			2,773.3			31	
	기정	시 설 소 계		전 지 역	1,360.6	11.5	11.5	15	시설율: 49.0%
	변경	시 설 소 계		전 지 역	1,631.6			17	시설율: 58.8%
기반 시설	기정	소 계			1,146.9			3	
	변경	소 계			1,082.1			5	감 64.8㎡
	기정	-	산책로	전 지 역	918.8				
	변경	-	산책로	전 지 역	579.5				감 339.3㎡
	폐지	①	옥외용벤치	산책로 내				감)2	
	폐지	②	야외운동기구	산책로 내				감)1	
	기정	1-1	광 장	공원 내	228.1				
	변경	1-1	광 장	공원 내	502.6				증 274.5㎡
	신설	①	앉음벽	광장 내				증)5	증 5기
휴양 시설	기정	소 계			37.3			3	
	변경	소 계			-			-	감 37.3㎡
	폐지	2-1	쉼터	공원 내	감)37.3				
	폐지	③	퍼걸러	쉼터 내				감)1	
	폐지	④	야외테이블	쉼터 내				감)2	
유희 시설	기정	소 계			-			-	
	변경	소 계			451.2			4	증 451.2㎡
	신설	2-1	놀이터	공원 내	451.2				
	신설	②	놀이시설물	놀이터 내				4	
운동 시설	기정	소 계			164.9			7	
	변경	소 계			54.0			7	감 110.9㎡
	폐지	3-1	체력단련장	공원 내	감)83.9				
	폐지	3-2	체력단련장	공원 내	감)81.0				
	신설	3-1	체력단련장	공원 내	54.0				
	폐지	②	야외운동기구	체력단련장 내				7	감 7기
	신설	③	야외운동기구	체력단련장 내				7	증 7기
교양 시설	기정	소 계			-			-	
	변경	소 계			44.3			1	증 44.3㎡
	신설	4-1	야외무대	공원 내	44.3				
	신설	④	가벽	야외무대 내				1	증 1기
관리	기정	소 계			11.5	11.5	11.5	2	

시설 구분	변경 구분	번호	시설명	위치	부지면적 (㎡)	건축면적(㎡)		공작물 (기)	비고
						바닥면적	연면적		
시설	변경	소 계			-	-	-	-	감 11.5㎡
	폐지	4-1	관리시설	공원 내	감)11.5	11.5	11.5		
	폐지	⑤	관리사무소	관리시설 내	감)5.8	5.8	5.8	1	감 1기
	폐지	⑥	보관창고	관리시설 내	감)5.7	5.7	5.7	1	감 1기
	기정	녹지소계		전 지역	1,412.7			5	녹지율: 51.0%
	변경	녹지소계		전 지역	1,141.7			14	녹지율: 41.2%
녹지	기정	녹지			1,412.7			5	
	변경	녹지			1,141.7			14	감 271.0㎡

○도로결정(변경) 조서

구분	등급	류별	번호	폭원 (m)	연장 (m)	면적 (㎡)	기능	기점	종점	비고
기정	합 계					918.8				
변경	합 계					579.6				
기정	소로	소 계				554.0				
변경	소로	소 계				554.0				
기정	소로	2	188	8.0	205.0	47.0	국지도로	중2-1 문수동 494	소2-259 문수동 498	
변경			188	8.0	205.0	47.0	국지도로	중2-1 문수동 494	소2-259 문수동 498	
기정		3	1007	6.0	80.0	507.0	국지도로	소2-188 문수동497도	소2-222 문수동473-1공	
변경			1007	6.0	80.0	507.0	국지도로	소2-188 문수동497도	소2-222 문수동473-1공	
기정	산책로	소 계				364.8				
폐지	산책로	-	1	3.2	4.0	감)13.0	진입로	소2-188 문수동497도	산책로 5	
폐지			2	2.3	4.4	감)10.3	진입로	소2-253 문수동 496	산책로 4	
폐지			3	2.5	33.6	감)82.0	진입로	소2-253 문수동 496	산책로 4	
폐지			4	4.0	35.8	감)146.4	연결로	산책로 3	산책로 5	
폐지			5	1.3	91.0	감)113.1	연결로	산책로 4	산책로 3	
변경	산책로	소 계				25.5				감 339.3㎡

구분	등급	류별	번호	폭원 (m)	연장 (m)	면적 (㎡)	기능	기점	종점	비고
신설	산책로	-	1	3.0	3.5	증)10.5	진입로	소2-188 문수동497도	1-1 광장	
신설			2	2.5	4.4	증)11.0	진입로	소2-253 문수동 496	1-1 광장	
신설			3	2.0	2.0	증)4.0	진입로	소2-253 문수동 496	1-1 광장	

여수시 고시 제2025-201호

## 공유수면 점용·사용 승인 고시

「공유수면 관리 및 매립에 관한 법률」 제8조 제6항 및 같은 법 시행령 제9조에 의하여 공유수면 점용·사용 승인 사항을 다음과 같이 고시합니다.

2025년 4월 16일

### 여 수 시 장

1. 승인번호: 제2025 - 009호
2. 승인일자: 2025년 4월 16일
3. 점용·사용의 목적: 인공어초 설치
4. 점용·사용의 장소: 여수시 남면 유송리 일원
5. 점용·사용의 면적: 8ha
6. 점용·사용의 기간: 승인일로부터 30년
7. 점용·사용 승인을 받은 자
  - 성 명: 전라남도
  - 주 소: 전라남도 무안군 삼향읍 오룡길 1

# 참 고

## 여수 남면 유송1지구 상세 현황

- 결정 어초: 사각형어초(어류용 8ha, 1단지)
- 적지판정도

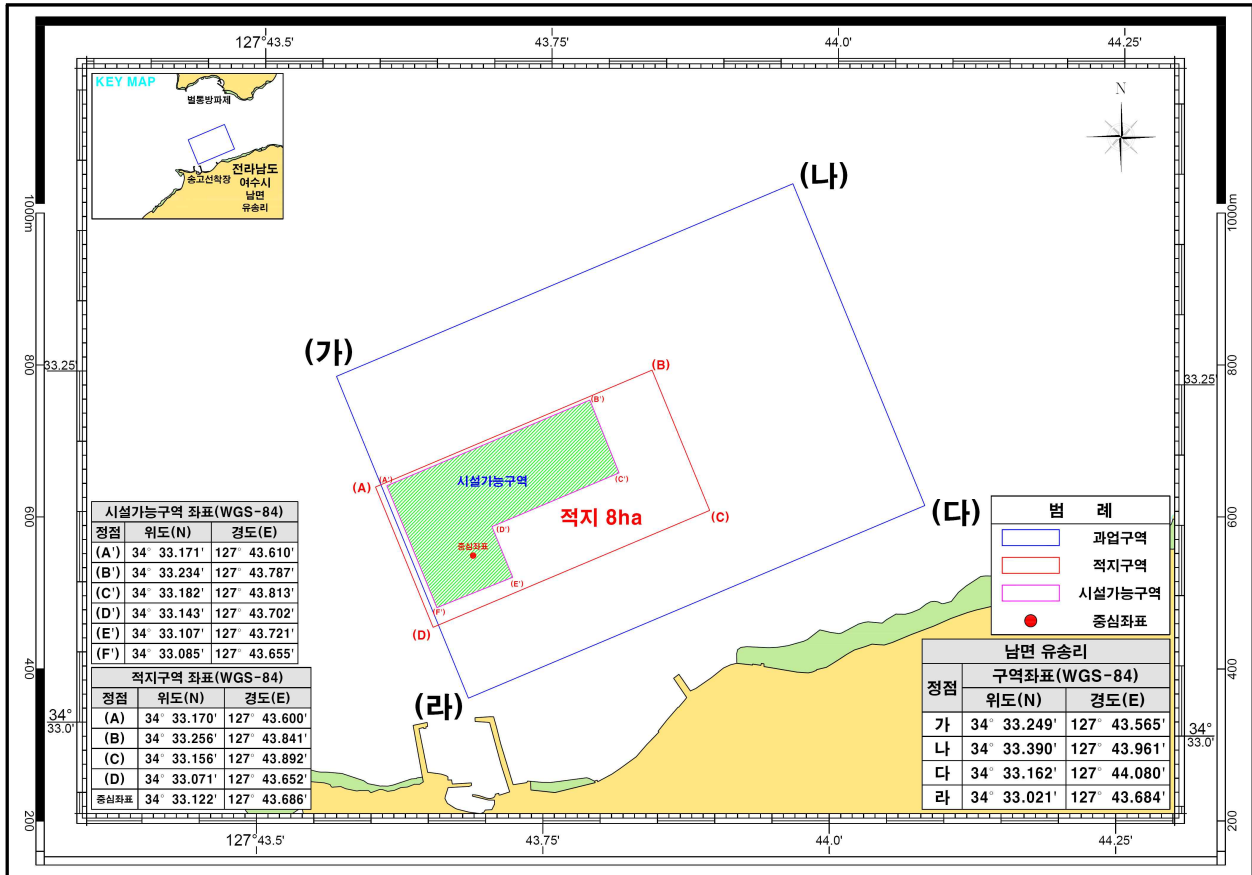

- 적지면적 및 좌표

No	조사구역	적지면적(ha)	경위도(WGS-84)		
			정점	위도(N)	경도(E)
1	여수시 남면 유송리 해역	8ha	A	34°33.170' N	127°43.600' E
			B	34°33.256' N	127°43.841' E
			C	34°33.156' N	127°43.892' E
			D	34°33.071' N	127°43.652' E
			중심좌표	34°33.122' N	127°43.686' E

여수시 고시 제2025-202호

## 공유수면 점용·사용 승인 고시

「공유수면 관리 및 매립에 관한 법률」 제8조 제6항 및 같은 법 시행령 제9조에 의하여 공유수면 점용·사용 승인 사항을 다음과 같이 고시합니다.

2025년 4월 16일

### 여 수 시 장

1. 승인번호: 제2025 - 010호
2. 승인일자: 2025년 4월 16일
3. 점용·사용의 목적: 인공어초 설치
4. 점용·사용의 장소: 여수시 삼산면 초도리 일원
5. 점용·사용의 면적: 8ha
6. 점용·사용의 기간: 승인일로부터 30년
7. 점용·사용 승인을 받은 자
  - 성 명: 전라남도
  - 주 소: 전라남도 무안군 삼향읍 오룡길 1

## 참 고

## 여수 삼산 초도지구 상세 현황

- 결정 어초: 방사형인공어초(어류용 8ha, 1단지)
- 적지판정도

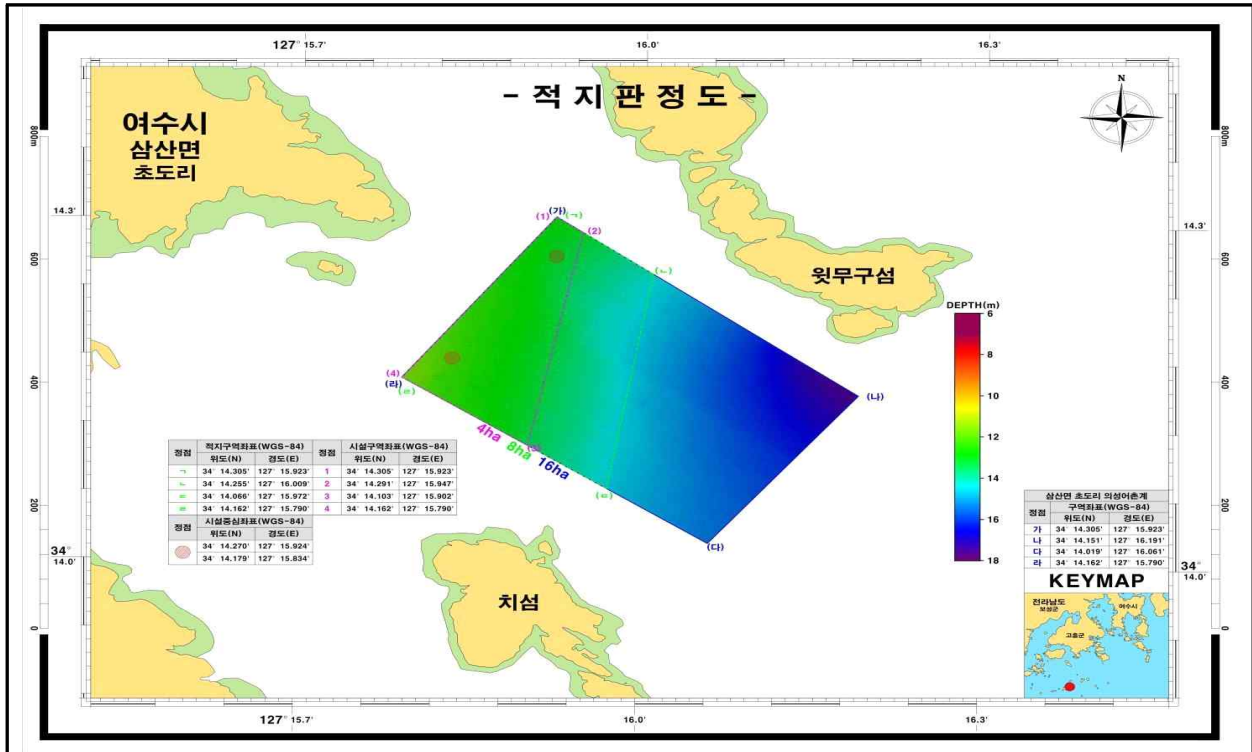

- 적지면적 및 좌표

No	조사구역	구분	면적	경위도(WGS-84)		
				위도(N)	경도(E)	
1	삼산면 초도리 의성어촌계 해역	적지구역	8ha	ㄱ	34°14.305'N	127°15.923'E
				ㄴ	34°14.255'N	127°16.009'E
				ㄷ	34°14.066'N	127°15.972'E
				ㄹ	34°14.162'N	127°15.790'E
		시설구역	4ha	1	34°14.305'N	127°15.923'E
				2	34°14.291'N	127°15.947'E
				3	34°14.103'N	127°15.902'E
				4	34°14.162'N	127°15.790'E
		시설중심좌표		(1)	34°14.270'N	127°15.924'E
		(2)	34°14.179'N	127°15.834'E		

## 2025년도 제1회 추가경정예산 및 기금운용계획변경 고시

여수시의회 의결로 확정된 2025년도 제1회 추가경정예산 및 기금  
 운용계획변경을 「지방자치법」 제149조 제2항의 규정에 따라 아래와  
 같이 고시합니다.

○ 예산 규모

(단위 : 백만 원)

구 분 회계별	2025년도 제1회 추가경정예산	2025년도 본예산	증감(△)	증감율
계	1,838,034	1,482,311	355,723	24.0 %
일반회계	1,615,322	1,350,927	264,395	19.6 %
특별회계	222,712	131,384	91,328	69.5 %

○ 기금운용계획변경

(단위 : 백만 원)

구 분 회계별	2025년도 제1회 추가경정예산	2025년도 본예산	증감(△)	증감율
기금	154,434	101,775	52,659	51.7 %

2025. 4. 16.

여 수 시 장

## 개인형 이동장치(PM) 견인대행업체 모집 공고

도로교통법 제36조(차의 견인 및 보관업무 대행) 및 동법 시행령 제16조(견인 등 대행법인등의 요건) 및 여수시 견인자동차 운영에 관한 조례 시행규칙 제4조(대행법인 등의 자격요건)의 규정에 의거 개인형 이동장치(PM) 견인대행업체를 다음과 같이 모집 공고합니다.

2025년 4월 16일

## 여 수 시 장

1. 사업의 종류 : 개인형 이동장치(PM) 견인대행업
2. 사업의 장소 : 여수시 관내
3. 지정 업체수 : 1개 업체
4. 신청자격
  - 「화물자동차 운수 사업법」 제3조 규정에 의거 허가를 받은 자
  - 「화물자동차 운수 사업법」 제4조의 규정에 의한 결격사유가 없는 법인·단체 또는 개인
  - 견인대행업 모집공고일 현재 여수시에 영업 소재지를 둔 자
  - 견인대행업으로 받을 수 있도록 아래와 같이 시설·인력·장비 등을 갖춘 자

### 【견인보관소】

- ▶ 차량의 교차통행에 지장이 없는 지역
- ▶ 주차대수 30대 이상 주차 및 부대시설 확보
- ▶ 견인한 차량의 안전한 보관을 위한 보안시설 등 필요한 시설 설치

## 【인력 및 장비】

- ▶ 견인차량수 이상의 견인차량 운전자(제1종 보통운전면허증 소유자)
- ▶ 견인차량 1대 이상
- ▶ 보관·반환업무 대행에 필요한 사무원과 보조원 각 1명
- ▶ 사무실, 차의 보관장소와 견인차 간에 서로 연락할 수 있는 통신장비

## 5. 신청서 접수기간 : 2025. 4. 16. ~ 2025. 4. 30.(15일간)

- 접수처 : 여수시 도로시설관리과 e-자전거팀

## 6. 구비서류

- 견인대행업 지정신청서(도로시설관리과 비치) 1부.
- 주민등록등본 및 인감증명서 각 1부.
- 정관 및 등기부등본(법인에 한함) 각 1부.
- 임원 및 종사자의 성명·주소·주민등록번호를 기재한 서류 1부.
- 화물자동차운수사업허가(등록)증 사본 1부.
- 주차장 확보 관련 서류(토지등기부등본, 임대차계약서 등) 1부.

## 7. 견인대행업체 선정

- 추첨일시 : 2025. 5. 8.(복수 지원 시)
- 구비요건 적격자(개별통보)를 대상으로 사업의 장소별로 공개 추첨

## 8. 견인대행업체 지정기간 : 2025. 6. 1.~2026. 5. 31.(1년)

## 9. 대행비용 : 없음(견인비용 수입 충당, 개인형 이동장치 15,000원/1대)

## 10. 기타 자세한 사항은 여수시 도로시설관리과(e-자전거팀 ☎659-4567)로 문의 하시기 바랍니다.

## 대행법인등 지정신청서

(앞쪽)

접수번호	접수일자	처리기간 30일	
신청인	개인	성명	전화번호
		생년월일	주소
	법인	법인명	대표자 성명
		법인등록번호	전화번호
		소재지	
	대행능력	주차면적	견인차 대수
견인지역			
비고			

「도로교통법 시행규칙」 제23조제1항에 따라 위와 같이 대행법인등의 지정을 신청합니다.

년    월    일

신청인

(서명 또는 인)

**○○경찰서장**  
**시장·군수·구청장**    귀하

첨부서류		
신청인 제출서류	1. 정관(법인의 경우만 해당합니다) 1부 2. 대행업무처리에 관한 업무규정	수수료 없음
담당 공무원 확인사항	법인 등기사항증명서(법인의 경우만 해당합니다)	

210mm×297mm[백상지 80g/㎡]

유의사항

대행법인등의 지정이 취소된 때에는 이 증을 반납하여야 합니다.

처리절차

이 신청서는 아래와 같이 처리됩니다.

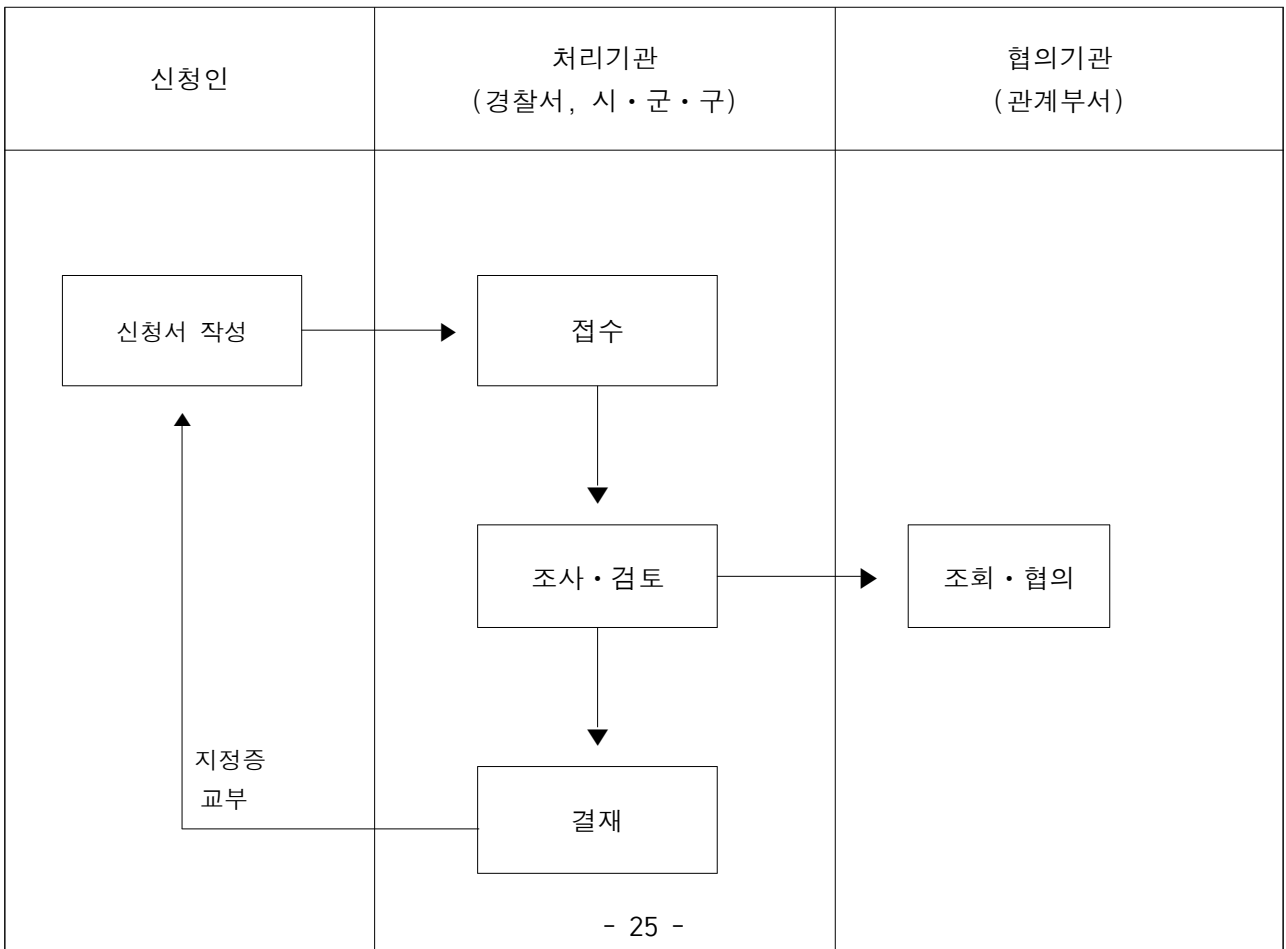

## 도로구역 결정(변경) 및 사업인정에 관한 주민 등의 의견 청취 공시송달 공고

국도77호선 여수 화태~백야 도로건설공사(1공구) 사업시행에 따른 도로구역(변경)결정을 위해「도로법」제26조 및 같은 법 시행령 제25조,「공익사업을 위한 토지 등의 취득 및 보상에 관한 법률」제21조 및 같은 법 시행령 제11조에 따라 사업인정에 관한 주민, 이해관계자 등의 의견을 청취하고자 하였으나, 수취인불명 및 폐문부재 등의 사유로 송달이 불가능하여 같은 법 시행령 제4조 및「행정절차법」제14조에 따라 공시송달 공고합니다.

2025. 4. 16.

여 수 시 장

### 1. 사업의 개요

- 사업기간(예정): 2021년 ~ 2027년(착공일로부터 72개월)

사업의 종류 및 명칭(사업명)	사업예정지(위치)	사업내용	사업시행자의 명칭(성명) 및 주소
도로사업 [국도77호선 여수 화태~백야 도로건설공사 (1공구)]	전남 여수시 남면 화태리 ~ 여수시 화정면 월호리 일원	○면적 및 규모 - 면적 당초: 372,438㎡ 변경: 384,948.9㎡ - 규모: L= 6.05km B= 16.1~16.5m	국토교통부 익산지방국토관리청/ 전북 익산시 익산대로 52길 27

### 2. 공람장소, 공람기간

사업명	열람장소	열람기간
국도77호선 여수 화태~백야 도로건설공사 (1공구)	여수시 도로과, 화정면사무소, 남면사무소	2025. 4. 16. ~2025. 4. 30.(15일간)

### 3. 주민 등 의견 제출기간 및 방법

- 제출기간: 2025. 4. 16.~2025. 4. 30.(15일간)
- 제출방법: 열람장소에 비치된 양식에 따라 의견서 제출

4. 기타 자세한 사항은 여수시 도로과(☎061-659-4071)로 문의하여 주시기 바랍니다.

5. 공시송달 대상

일련 번호	소재 지	지번	지목	지 적 (㎡)	편입면적 (㎡)	소유자		관계인			비고
						성명	주소	성명	주소	권리 관계	
1	화태리	444-1	전	1,141.0	22.0	박**	전라남도 광양시 광양읍 덕례리 ****-* 대림아파트 ***-****				
2	화태리	432	전	839.0	91.0	김**	경기도 안양시 동안구 호계동 *** 효성아파트 ***동 ****호				
3	화태리	444-16	전	209.0	27.0	박**	전라남도 여주시 남면 독정길 **-*				
4	화태리	444-59	전	3,585.0	136.0	박**	전라남도 여주시 남면 독정길 **				
						박**	여주시 남면 화태리 ***				
						박**	여주시 남면 화태리 ***				
5	월호리	6-1	임	408.0	8.0	이**	전라남도 여주시 돌산읍 강남동로 **-, ***동 ***호 (돌산*차 청솔아파 트)				
6	월호리	165-12	전	553.0	553.0	황**	충청북도 청주시 서원구 구룡산로 ***, ***동***호(수 곡동,산남주공아파 트)				
7	월호리	165-4	전	227.0	165.0	황**	충청북도 청주시 서원구 구룡산로 ***, ***동***호(수 곡동,산남주공아파 트)				
8	월호리	127-3	전	694.0	319.0	김**	전라남도 여주시 화정면 월호리 **				
9	월호리	127	전	255.0	255.0	김**	전라남도 여주시 화정면 월호리 **				
10	월호리	125	대	159.0	137.0	김**	전라남도 여주시 화정면 월호리 **				
11	월호리	124	대	165.0	165.0	김**	전라남도 여주시 국동 ***-*				
12	월호리	127-2	대	71.0	71.0	윤**	서울특별시 강동 구 명일동 *** 명 일엘지아파트 *** 동 ***호				
13	월호리	127-4	대	101.0	101.0	윤**	서울특별시 강동 구 명일동 *** 명 일엘지아파트 *** 동 ***호				

일련 번호	소재 지	지번	지목	지 적 (㎡)	편입면적 (㎡)	소유자		관계인			비고
						성명	주소	성명	주소	권리 관계	
14	월호리	126	대	177.0	177.0	김**	전라남도 여수시 국동 *** 중앙아 파트 *_***				
15	월호리	49-1	전	470.0	92.0	조**	전라남도 순천시 별량면 대룡대동 길 **_*				
16	월호리	41-1	전	340.0	340.0	박**	*				
17	월호리	41	전	308.0	308.0	박**	*				
18	월호리	42-1	전	939.0	27.0	이**	전라남도 여수시 웅천남*로 **, ***동 ****호(웅천동, 포레나여수웅천*단지)				
						김**	전라남도 여수시 웅천남*로 **, ***동 ****호(웅천동, 여수웅 천꿈에그린*단지)				
19	월호리	296-9	전	917.0	98.0	황**	전라남도 여수시 여서*로 **, ***동 ***호(여서동,부영 아파트)				
20	월호리	7-2	전	2,122.0	3.0	윤**	충청남도 아산시 어의정로 **_*, *** 동 ****호 (용화동, 용화엘크루아파 트)				
						윤**	서울특별시 마포 구 마포대로**가 길 *_*, ***호 (공 덕동,퍼스트빌리 지)				
21	월호리	7-3	전	595.0	21.0	윤**	충청남도 아산시 어의정로 **_*, *** 동 ****호 (용화동, 용화엘크루아파 트)				
						윤**	서울특별시 마포 구 마포대로**가 길 *_*, ***호 (공 덕동,퍼스트빌리지)				
22	월호리	164-1	전	1,604.0	744.0	정**	전라남도 여수시 미평동 *** 선경 아파트 ***동**** 호				
						정**	여수시 신기동 ****_**				

일련 번호	소재 지	지번	지목	지 적 (㎡)	편입면적 (㎡)	소유자		관계인			비고
						성명	주소	성명	주소	권리 관계	
23	월호리	164-2	전	118.0	118.0	정**	전라남도 여수시 미평동 *** 선경 아파트 ***동**** 호				
						정**	여수시 신기동 ****_**				
24	월호리	71-1	대	215.0	128.0	문**	인천광역시 남구 용현동 **_** 리치 타운 ***호				
25	월호리	220	전	565.0	488.0	김**	전라남도 여수시 선원동 **** 남양 아파트 ***_****				
26	월호리	79	전	1,028.0	2.0	신**	광주광역시 서구 풍암동 **** 중흥 아파트 ***_****				
27	월호리	80	전	115.0	26.0	육**	전라남도 여수시 화정면 월호리 ****_*				
28	월호리	80-2	전	210.0	3.0	육**	전라남도 여수시 화정면 월호리 ****_*				
29	월호리	296-13	임	1,756.0	1,516.0	서**	전라남도 여수시 돌산면 군내리 ***				
30	월호리	296-3	임	2,978.0	44.0	서**	전라남도 여수시 돌산면 군내리 ***				
31	월호리	산141	임	1,385.0	566.0	박**	부산광역시 북구 중리로 ** (만덕 동)				
32	월호리	산133-2	임	595.0	191.0	김**	*				
33	월호리	383-3	전	577.0	7.0	윤**	경상남도 김해시 구산동 *** 구산 동제*주공아파트 ***_***				
34	월호리	165-7	임	565.0	55.0	황**	전라남도 여수시 좌수영로 **_*(연 등등)				
						황**	충청북도 청주시 서원구 구룡산로 ***, ***동***호(수 곡동,산남주공아파 트)				

일련 번호	소재 지	지번	지목	지 적 (㎡)	편입면적 (㎡)	소유자		관계인			비고
						성명	주소	성명	주소	권리 관계	
35	월호리	133-1	전	215.0	97.0	김**	전라남도 여수시 남면 두라리 **				
36	월호리	133-2	전	1,702.0	104.0	심**	전라남도 여수시 화정면 월호리 ***				
37	월호리	217	임	1,365.0	105.0	황**	충청북도 청주시 서원구 구룡산로 ***, ***동***호(수 곡동,산남주공아파 트)				
38	개도리	23-1	전	1,151.0	9.0	정**	전라남도 여수시 문수동 ***_**				
39	개도리	산62-8	임	1,849.0	1,849.0	정**	전라남도 여수시 화정면 개도리 *****				
40	개도리	산67-2	임	198.0	198.0	김***	전라남도 여수시 화정면 개도리 ***				
41	개도리	산62-9	임	1,534.0	1,534.0	정**	전라남도 여수시 화정면 개도리 *****				
42	개도리	산62-1	임	14,349.0	273.0	정**	전라남도 여수시 화정면 개도리 *****				
43	개도리	산51	임	1,226.0	204.0	정**	여수시 국동 *** 중앙아파트 *-***				
44	개도리	산46	임	21,705.0	72.0	김**	부산광역시 연제구 중앙천로 **(연산동)				
45	개도리	101	전	418.0	65.0	박**	부산광역시 기장군 정관읍 정관*로 **, ***동 ****호 (정관동일스위트)				
46	개도리	117	전	161.0	5.0	정**	여수시 국동 **** 경남아파트 ***-****				
						정**	여수시 문수동 *** 주공아파트 ***-****				
						정**	여수시 국동 *** 중앙아파트 *-***				
						정**	여수시 봉산동 ***-*				
						정**	여수시 봉산동 ***-*				
						정**	여수시 돌산읍 군내리 ***				
47	개도리	78-1	전	514.0	5.0	신**	전라남도 여수시 화장동 *** 주공아파트 ***-****				
48	개도리	78-2	전	56.0	49.0	신**	전라남도 여수시 화장동 *** 주공아파트 ***-****				
49	개도리	산169-11	임	25.0	25.0	이**	전라남도 여수시 여문*로 ***-*, 나동 ***호 (문수동, 한성원룸)				
50	개도리	산169-1	임	1,484.0	10.0	이**	전라남도 여수시 여문*로 ***-*, 나동 ***호 (문수동, 한성원룸)				
51	개도리	158-1	전	996.0	78.0	이**	전라남도 여수시 선소로 *-***, ***동 ***호(신기동,부영아 파트)				
52	개도리	118	묘	711.0	133.0	김**	*				

## 2025년도 여수시 소상공인 융자금 이차보전 지원계획 공고

여수시 소상공인 지원에 관한 조례 제5조(이차보전)의 규정에 의하여 2025년 여수시 소상공인 융자금 이차보전 지원계획을 다음과 같이 공고합니다.

2025년 4월 17일

# 여 수 시 장

## 지원개요

### 1. 융자금규모 : 200억 원

- 2분기 100억원, 3분기 50억원, 4분기 50억원

### 2. 대출 취급기관 : 10개 협약 은행(여수시 소재 본점 및 지점)

- 광주은행, 국민은행, 기업은행, 농협은행, 신한은행, 우리은행, 하나은행, 새마을금고, 신용협동조합, 여수시산림조합
- ※ 대출 구비서류, 대출금리, 이자불입, 상환방법, 담보 및 보증서 제공 등 대출취급은 은행별 여신 규정에 의함

### 3. 지원대상

- 「소상공인 보호 및 지원에 관한 법률」 제2조에 해당하는 자
- 여수시에 사업장이 있고 3개월 이상 영업을 유지하고 있는 소상공인
- 시와 협약 된 금융기관에서 담보 및 신용대출이 가능한 소상공인

#### ※ 소상공인 기준

- 상시근로자 수 : (10인 미만)광업·제조·건설·운수업, (5인 미만)도소매·음식점·서비스·숙박 등
- 연 매출액 : (10억 원 미만)음식점·숙박·학원 등, (50억 원 미만)도소매 등

#### ◇ 지원 제외 및 환수 대상

- 여수시 소상공인 지원에 관한 조례 제4조(제외대상) 해당업체【별표】
- 국가 및 지방자치단체로부터 소상공인 이차보전 사업을 중복해서 지원받는 경우
- 기존 추천업체로서 상환종료일 기준 1년이 경과되지 않은 업체
- 사업장을 휴.폐업 또는 여수시 외의 지역으로 이전하는 경우
- 금융기관으로부터 불량 거래업체로 관리 중인 경우
- 허위자료를 제출하여 이차보전을 받은 것이 판명된 경우
- 융자금을 목적 외 사용한 경우
- 지방세 등의 세금을 체납중인 업체(사업자 및 업체에 한함)
- 그 밖에 사업수행을 위한 의무사항을 이행하지 아니한 경우  
(시에서 요청한 증빙자료 및 관련 서류제출 등 의무사항 포함)

#### 4. 지원내용

- 융자추천 한도 : 업체당 5,000만원 이내
- 융자조건 : 2년 거치 일시상환
- 이차보전 : 연 4% 지원(2년간)

#### 5. 융자신청 및 접수

- 신청기간 : 연중(매 분기 접수일부터 자금 소진 시까지)  
- 2분기 : 5월7일(수)~ , 3분기 : 7월1일(화)~ , 4분기 : 10월1일(수)~
- 신청방법 : 방문신청(선착순)
  - 주 소 : 전남 여수시 시청동1길 23(학동), 1층 경제일자리과
  - 연락처 : 여수시 경제일자리과 중소기업육성팀  
☎ (061)659-3607, FAX (061)659-5816

○ 구비서류 ※ 신분증 지참

구 분	서 류 명	취급기관
작성서류	① <b>【서식1】이차보전 지원 신청서</b> <b>【서식2】사업계획서</b> <b>【서식3】개인정보 수집·이용 동의서</b>	경제일자리과 비치, 여수시 홈페이지(고시공고)
구비서류	② <b>사업자등록증명원</b>	(방문) 세무서, 시청 민원지적과, 읍면동주민센터, 무인민원발급기
	③ <b>매출 증빙서류(2022년 ~ 2024년)</b> (일반사업자) 부가가치세과세표준증명 (면세사업자) 부가가치세면세사업자수입금액증명 (간이과세자) 제외	(온라인) 정부24 또는 국세청 홈택스
	④ <b>국세·지방세 납세(완납)증명서</b>	(온라인) 정부24 또는 국세청 홈택스
	⑤ <b>상시 근로자수 증빙서류</b> <b>(상시근로자 있는 경우)</b> 건강보험 사업장 가입자별 부과내역 또는  원천징수이행상황신고서  <b>(1인 사업자) 건강보험 자격득실 확인서</b>	(방문) 국민건강보험공단  (온라인) 국민건강보험공단 홈페이지  (방문)세무서 (온라인)국세청 홈택스  (방문) 국민건강보험공단 무인민원발급기  (온라인) 정부24 또는 국민건강보험공단 홈페이지

○ 신청절차

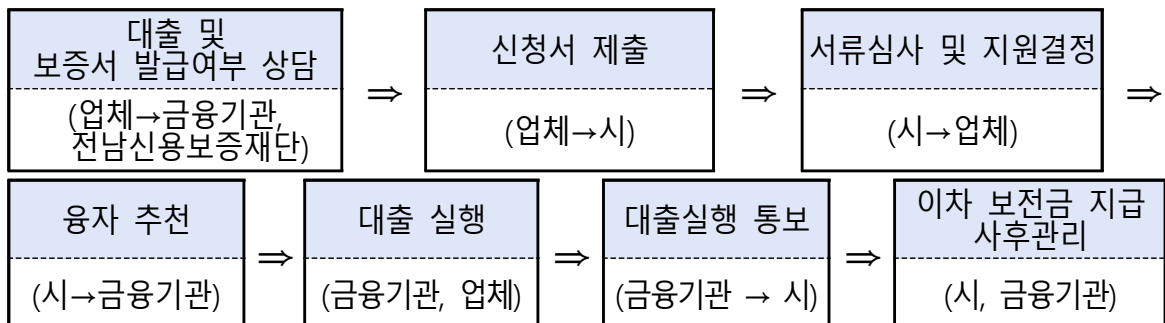

## 6. 지원기업 선정

- 선정방법 : 서류심사 및 중복지원 여부 확인 후 선정
- 용자추천 : 신청 후 15일 이내 추천
- ※ 기 지원업체의 경우 상환 종료일로부터 1년간 선정 제외  
- 지원종료 1년 후 신청 가능(단, 신청 시점 예산 상황에 따라)

## 7. 대출취급 기한

- 용자추천 통보일로부터 3개월 이내에 대출을 완료하여야 함
- ※ 대출(보증) 절차 진행 중으로 필요하다고 인정되는 경우 사전에 변경 승인을 득한 후 1회에 한하여 1개월 연장 가능

## 8. 기타사항

- 공고 내용 이외의 사항은 여수시 소상공인 지원에 관한 조례 및 2025년 여수시 소상공인 용자금 이차보전 지원계획에 의하며, 접수된 서류는 반환하지 않음
- 지원자금을 목적과 다른 용도로 사용하였을 때에는 관계 규정에 의거 지원자금을 회수함
- 자금추천과 관련하여 필요시 추가 자료를 요청할 수 있음
- 자금대출 승인 후 기한연장, 거래은행, 상호 및 대표자 변경 등 변경 사항이 발생할 경우 자금 변경신고 신청서【서식 4】를 작성하여 시에 제출하여야 하며 미신고시 지원중지 및 환수
- 신청서는 여수시 홈페이지에서 다운받아 활용할 수 있음
- ※ 여수시 홈페이지([www.yeosu.go.kr](http://www.yeosu.go.kr)) ➡ 분야별정보 ➡ 기업경제  
➡ 기업정보/지원정책 ➡ 자금지원
- 기타 사항은 여수시 경제일자리과 중소기업육성팀(☎061-659-3607)으로 문의

【별표】

소상공인 정책자금 융자지원 제외 업종(제4조 관련)

표준산업분류	업종
33409 중	도박기계 및 사행성, 불건전 오락기구 제조업
46102 중	담배 중개업
46107 중	예술품, 골동품 및 귀금속 중개업
46209 중	잎담배 도매업
46333	담배 도매업 * 담배대용물(전자담배 등) 포함
46416, 46417 중	모피제품 도매업 * 단, 인조모피제품 도매업 제외
46463 중	도박기계 및 사행성, 불건전 오락기구 도매업
47640 중	도박기계 및 사행성, 불건전 오락기구 소매업
47811 중	약국, 한약국
47859 중	성인용품 판매점
47911, 47912 중	도박기계 및 사행성, 불건전 오락기구, 성인용품 소매업 및 소매 중개업
47993 중	다단계 방문판매
52991 중	통관업(관세사, 관세법인, 통관취급법인등)
56211	일반유형주점업
56212	무도유형주점업
58122 중	경마, 경륜, 경정 관련 잡지 발행업
58211, 58212, 58219 중	도박 및 사행성, 불건전 게임 S/W 개발 및 공급업
63999 중	온라인게임 아이템 중개업
64	금융업
65	보험 및 연금업
66	금융 및 보험관련 서비스업
68	부동산업 * 부동산의 임대, 구매, 판매에 관련되는 산업활동으로서, 직접 건설한 주거용 및 비주거용 건물의 임대활동과 토지 및 기타 부동산의 개발·분양·임대 활동이 포함 * 단, 부동산관리업(6821), 신청일 기준 동일장소에서 6개월 이상 사업을 지속 중인 <b>부동산 중개 및 대리업(68221)</b> 은 신청가능 -부동산관리업:수수료 또는 계약에 의하여 타인의 부동산시설을 유지 및 관리하는 산업활동(주거용·비주거용 부동산관리) -부동산 중개 및 대리업: 수수료 또는 계약에 의해 건물, 토지 및 관련 구조물 등을 포함한 모든 형태의 부동산을 구매 또는 판매하는데 관련된 부동산 중개 또는 대리 서비스를 제공하는 산업활동
76390 중	도박기계 및 사행성, 불건전 오락기구 임대업
711, 712	법무, 회계 및 세무 등 기타법무관련 서비스업
731	수의업
73904 중	감정평가업
75330	탐정 및 조사 서비스업 (예: 탐정업, 흥신소 등)

표준산업분류	업종
75993	신용조사 및 추심대행업
75999 중	경품용 상품권 발행업, 경품용 상품권 판매업
86	보건업 * 단, 보건업(86) 중 유사의료업(86902)은 신청가능 * 안마원(96122)은 서비스업에 해당되어 신청 가능(통계청 기준)
91113	경주장 및 동물 경기장 운영업
91121	골프장 운영업
9122 중	성인용게임장, 성인오락실, 성인PC방, 전화방
91221 중	성인용 게임장 운영업
91249	기타 사행시설 관리 및 운영업
91291	무도장 운영업 (예: 댄스홀, 콜라텍 등)
9612 중	증기탕 및 안마시술소 * 시각장애인이 운영하는 안마원 및 안마시술소는 신청 가능 - 안마원 개설신고증명서 또는 안마시술소 개설신고증명서 청구 - 임대차계약서 또는 등기부등본 청구
96992	점술 및 유사서비스업 (점집, 무당, 심령술집 등)
96999 중	휴게텔, 키스방, 대화방
기타	기타 위 업종을 변경하여 운영되는 도박, 향락 등 불건전 업종, 기타 국민보건, 건전문화에 반하거나 사치, 투기조장 등 우려가 있다고 중소기업부 장관이 지정한 업종

※ 소상공인 정책자금 지원가능/불가능업종 관련 해석 및 예시

\* 도소매업 중 전자담배 도매업, 성인용품소매 지원불가

☞ 산업파급효과가 적고 신용보증재단중앙회의 보증제외업종으로 정책자금 지원이 적절치 않음

\* 기타 : 골프연습장(91136), 스크린골프연습장(91136)은 지원가능





**【서식 3】**

## 개인정보 수집·이용 동의서

**【개인정보 수집·이용에 대한 동의】**

수집하는 개인정보 항목	성명, 핸드폰번호, 계좌번호, 주민등록번호 등
개인정보의 수집 및 이용목적	제공사신 정보는 본인확인, 여수시 소상공인 융자금 지원 추천, 각종 확인서, 각종 지급금 송금 등을 위해서 사용합니다. 단, 이용자의 기본적 인권 침해의 우려가 있는 민감한 개인정보 (인종 및 민족, 사상 및 신조, 정치적 성향 및 범죄기록 등)는 수집하지 않습니다.
개인정보의 보유 및 이용기간	수집된 개인정보의 보유기간은 개인정보 제출 후 준영구 또는 개인정보 삭제 신청 시 까지입니다. 또한 삭제 요청시 여수시는 개인의 정보를 재생이 불가능한 방법으로 즉시 파기합니다.
※ 귀하는 이에 대한 동의를 거부할 수 있으며, 다만, 동의를 하지 않을 경우 이와 관련된 업무 진행이 불가능할 수 있음을 알려드립니다.	

개인정보 수집 및 이용에 동의함       개인정보 수집 및 이용에 동의하지 않음

**【고유식별정보 처리에 대한 동의】**

수집하는 고유식별정보 항목	주민등록번호, 사업자등록번호, 법인등록번호
고유식별정보의 수집 및 이용목적	본인확인, 행정정보공동이용 활용 사업자등록, 주소, 체납여부 확인동의 등
고유식별정보의 보유 및 이용기간	개인정보 제출 후 준영구 또는 개인정보 삭제 신청 시까지
※ 귀하는 이에 대한 동의를 거부할 수 있으며, 다만, 동의를 하지 않을 경우 이와 관련된 업무 진행이 불가능할 수 있음을 알려드립니다.	

개인정보 수집 및 이용에 동의함       개인정보 수집 및 이용에 동의하지 않음

**【제3자 제공에 대한 동의】**

개인정보를 제공받는자	소상공인시장진흥공단 여수센터, 전남신용보증재단여수지점, 신용보증기금 여수지점, 협약체결 금융기관, 여수시
개인정보를 제공받는 자의 개인정보 이용목적	여수시 소상공인 융자금 이차보전 신청업체의 중복지원여부 조회 및 이차보전 추천서 통보, 이차보전 지원기간 동안 자격여부 조회
제공하는 개인정보의 항목	성명, 사업자등록번호, 주민등록번호, 전화번호, 핸드폰번호, 사업장주소
개인정보를 제공받는 자의 개인정보 보유 및 이용 기간	개인정보 제출 후 개인정보 삭제 신청 시까지
※ 귀하는 이에 대한 동의를 거부할 수 있으며, 다만, 동의를 하지 않을 경우 이와 관련된 업무 진행이 불가능할 수 있음을 알려드립니다.	

개인정보 수집 및 이용에 동의함       개인정보 수집 및 이용에 동의하지 않음

상 호 :

주민등록번호 :

성명 :

(날인 또는 서명)

년      월      일

※ 본인은 업체 신용정보 제공·활용 및 이용에 관한 자세한 설명을 듣고, 본 동의서의 내용을 충분히 이해하고 동의하였습니다.

**여수시장, 전남신용보증재단(기금), 금융기관 귀하**

## 소상공인 지원자금 변경신고(승인) 신청서

상 호		성명(대표자)	
사업자등록번호 (법인등록번호)		주민등록번호	-
전화번호(핸드폰)		전화번호(사업장)	
사업장 소재지			
변경사유	* 상세하게 기재		
변 경 전		변 경 후	
위와 같이 소상공인 지원 자금 변경신고(승인)를 신청합니다.  <div style="display: flex; justify-content: space-around; align-items: center;"> <span>년</span> <span>월</span> <span>일</span> </div> <div style="display: flex; justify-content: space-between; margin-top: 10px;"> <span>신청인</span> <span>(날인 또는 서명)</span> </div>			
<b>여수시장 귀하</b>			
※ 첨부서류 : (변경된 증빙서류) 사업자등록증명원 및 법인등기부등본 등 각 1부			

【서식 5】

# 여수시 소상공인 융자금 이차보전 지원 대출실행 통지서

## 1. 추천업체

자 금 명	여수시 소상공인 융자금 이차보전 지원		
상 호		성명(대표자)	
추천일자		추천금액	

## 2. 대출 실행내용

대 출 일			
대출금액			
대출기간	부터		까지
적용금리	% (이차보전 적용 후 금리)		
담보내용	<input type="checkbox"/> 신용	<input type="checkbox"/> 부동산	<input type="checkbox"/> 보증서 <input type="checkbox"/> 기타

위와 같이 대출이 실행되었음을 통지합니다.

년      월      일

은행명

(인)

(대출 담당자 성명                      / 연락처                      / 내선                      )

※ 대출 실행일에 FAX 전송요청(여수시 경제일자리과 전화 061-656-3607, 팩스 061-659-5816)

여수시장 귀하

## 도로 지정 공고

여수시 소라면 덕양리 산 73-1번지 건축허가와 관련하여 건축법 제2조제1항제11호 및 같은 법 제45조제1항에 따라 아래와 같이 도로로 지정·공고합니다.

### 1. 도로 지정 공고 내역

도로 위치	도로길이 (m)	도로너비 (m)	도로면적 (㎡)	관련지번 및 이해 관계인 동의 여부	비고
소라면 덕양리 산 73-15	45	7	278	도로대장 참조	
소라면 덕양리 산 73-1	9	6	63	도로대장 참조	
소라면 덕양리 산 73-12	15	6	153	도로대장 참조	
소라면 덕양리 산 73-14	19	8	119	도로대장 참조	

### 2. 기타사항

도로 지정과 관련된 의문사항에 대하여는 여수시청 허가과 (061-659-4104)로 문의하시기 바랍니다.

2025. 4. .

여 수 시 장

[별첨]



여수시 공고 제2025-1293호

## 양식업 면허 처분사항 공고

「양식산업발전법」 제10조, 같은 법 시행령 제23조에 의거 다음과 같이 양식업 면허 처분사항을 공고합니다.

### ◆ 양식업 면허 처분 내역 ◆

면허 번호	양식업의 종류	시설 방법	면적 (ha)	양식장 위치	면허기간	수산자원 조성금 (천원)	양식업권자		비고
							주소	성명	
12000	어류등 양식	가두리식	4.85	남면 안도	2025.04.21. 2035.04.20.	-	여수시 남면 안도리	서고지 어촌계 외 12	11130 재개발

문의전화 : 061) 659-3931 여수시 어업생산과. 끝.

2025. 04. 16.

여 수 시 장

## 공 고

「여수시 납세자의 권리보호에 관한 조례·시행규칙」 일부를 개정함에 있어 그 내용과 취지를 미리 알려 시민 여러분의 의견을 수렴하고자 「행정절차법」 제41조 및 「여수시 자치법규의 입법에 관한 조례」 제5조의 규정에 따라 다음과 같이 공고합니다.

2025년 4월 17일

## 여 수 시 장

「여수시 납세자의 권리보호에 관한 조례·시행규칙」 일부개정안 입법예고

### 1. 개정이유

- 상위법령 개정으로 납세자보호관 업무 범위에 지방자치단체 선정 대리인의 운영에 관한 업무가 추가됨에 따라 관련 조례 및 시행규칙을 일부 개정하고자 함

### 2. 주요내용

#### 가. 「여수시 납세자의 권리보호에 관한 조례」 일부개정

- 상위법 「지방세기본법 시행령」 개정 사항 반영(안 제6조)
- 지방자치단체 선정 대리인 운영에 관한 규정 신설  
(안 제22조의2, 제22조의3, 제22조의4 신설)
- 「여수시 시세 기본 조례」 제3조, 제4조, 제5조 삭제

## 나. 「여수시 납세자의 권리보호에 관한 조례 시행규칙」 일부개정

- 상위법 「지방세기본법 시행령」 개정에 따라 여수시 선정 대리인 신청 및 결과 통지 등에 관한 규정 신설  
(안 제14조의2 신설, 별지 서식 제21호의2, 제21호의3, 제21호의4 신설)
- 「여수시 시세 기본 조례 시행규칙」 제11조 삭제,  
별지 서식 제10호, 제11호, 제12호 삭제

### 3. 조례·시행규칙 일부개정안 : 별첨

### 4. 입법예고기간 : 2025. 4. 17. ~ 5. 6.(20일간)

### 5. 의견제출

- 제출기일: 2025년 5월 6일까지
- 제출방법: 서면·우편·팩스·이메일 등
- 기재내용
  - 예고사항에 대한 항목별 의견(찬·반 여부와 그 이유)
  - 의견 제출자의 성명(단체의 경우 단체명과 대표자명), 주소, 전화번호
  - 기타 참고사항 등
- 제출기관: 여수시장(기획예산과)
  - 주 소 : 우)59675 전남 여수시 시청로 1(학동), 여수시장 기획예산과
  - 팩 스 : 061-659-5813
  - 이메일 : kyung1234@korea.kr

### 6. 그 밖의 사항

개정안에 대한 자세한 사항은 여수시 기획예산과(☎061-659-3442)로 문의하여 주시기 바랍니다.

## 입 법 예 고 사 항 에 대 한 의 견 서

□ 조례명 : 「여수시 납세자의 권리보호에 관한 조례·시행규칙」 일부개정안

○ 성명(단체명) :

○ 주 소 :

○ 전 화 번 호 :

조례안 항목별 내용	찬반여부		의견(사유)	기타 참고사항
	찬성	반대		

여수시 조례 제 호

**여수시 납세자의 권리보호에 관한 조례 일부개정조례안**

여수시 납세자의 권리보호에 관한 조례 일부를 다음과 같이 개정한다.

제6조제1항에 제5호를 다음과 같이 신설한다.

5. 선정 대리인의 운영

제22조 앞에 장 번호 및 제목을 다음과 같이 신설한다.

제4장의2 선정 대리인

제4장의2에 제22조의2부터 제22조의4까지를 각각 다음과 같이 신설한다.

제22조의2(소유 재산의 평가방법) 「지방세기본법 시행령」(이하 “영”이라 한다) 제62조의2제2항제2호 각 목의 소유 재산 평가는 「지방세법」 제4조 및 같은 법 시행령 제3조 및 제4조에 따른다.

제22조의3(선정 대리인의 신청·통지 등) ① 시장은 대리인 없이 과세전적부 심사청구 또는 이의신청(이하 “청구 등”이라 한다)이 접수된 경우 그 청구 등의 세액이 영 제62조의2제5항에서 정하는 금액 이하인 사건에 대해서는 과세전적부심사청구인 또는 이의신청인(이하 “청구인 등”이라 한다)에게 법 제93조의2 및 영 제62조의2 지방자치단체 선정 대리인(이하 “선정 대리인”이라 한다) 제도를 안내해야 한다.

② 법 제93조의2제1항 및 영 제62조의2제1항에 따라 선정 대리인을 신청하려는 사람은 「여수시 납세자의 권리보호에 관한 조례 시행규칙」(이하 “규칙”이라 한다)에서 정하는 신청서를 제출해야 한다.

③ 시장은 제2항에 따른 신청이 법 제93조의2제1항 각 호의 요건을 모두 충족하는 경우에는 지체 없이 영 제62조의2제6항에 따라 전라남도지사가 미리 위촉한 사람 중에서 선정 대리인을 선정한다. 이 경우 시장은 전라남도지사에게 추천을 요청해야 한다.

④ 시장은 제3항에 따른 선정 대리인의 선정 결과를 규칙에 따라 신청인에게 통지해

야 한다.

⑤ 시장은 선정 대리인이 지정된 경우 청구인 등의 불복 청구서 등 관련 서류를 지체 없이 선정 대리인에게 전달하고 권리구제에 필요한 사항을 협조해야 한다.

⑥ 시장은 선정 대리인이 지정된 경우 청구·신청일자, 불복청구인, 대리인 지정일자 및 결정내용 등을 규칙에 따라 기록·관리해야 한다.

제22조의4(선정 대리인의 운영 등) ① 선정 대리인은 임기가 종료하더라도 임기만료 전에 지정된 사건에 대한 대리 업무를 계속 수행해야 한다.

② 선정 대리인은 불복대리 과정에서 알게 된 납세자에 관한 정보를 타인에게 제공 또는 누설하거나 그 목적 외의 용도로 사용해서는 안 된다.

③ 시장은 선정 대리인 활동이 우수한 사람에게 표창을 하거나 각종 위원회 위원 위촉 시 우대할 수 있다. 다만, 다음 각 호의 어느 하나에 해당하는 경우는 그렇지 않다.

1. 「변호사법」 제90조 및 제91조에 따른 징계처분 또는 「세무사법」 제17조에 따른 징계처분을 받은 날부터 5년이 경과하지 않은 경우
2. 이해관계인으로부터 금품·향응 또는 청탁을 받거나 부당한 영향력 행사를 하는 등 그 직무수행에 지장이 있다고 인정되는 경우
3. 그 밖에 제1호와 제2호에 준하는 사유가 있는 경우

## 부 칙

제1조(시행일) 이 조례는 공포한 날부터 시행한다.

제2조(다른 조례의 개정) 「여수시 시세 기본 조례」 일부를 다음과 같이 개정한다.

제3조를 삭제한다

제4조를 삭제한다.

제5조를 삭제한다.

신 · 구조문 대비표

현 행	개 정 안
<p>제6조(처리업무 등) ① 납세자보호관은 다음 각 호의 업무를 수행한다.</p> <p>1. ~ 4. (생략)</p> <p>&lt;신설&gt;</p> <p>②·③ (생략)</p> <p style="text-align: right;">&lt;신설&gt;</p> <p>&lt;신설&gt;</p> <p>&lt;신설&gt;</p>	<p>제6조(처리업무 등) ① ----- -----.</p> <p>1. ~ 4. (현행과 같음)</p> <p><b>5. 선정 대리인의 운영</b></p> <p>②·③ (현행과 같음)</p> <p style="text-align: center;"><u>제4장의2 선정 대리인</u></p> <p><u>제22조의2(소유 재산의 평가방법)</u> 「지방세기본법 시행령」(이하 “영”이라 한다) 제62조의2제2항제2호 각 목의 소유 재산 평가는 「지방세법」 제4조 및 같은 법 시행령 제3조 및 제4조에 따른다.</p> <p><u>제22조의3(선정 대리인의 신청·통지 등)</u> ① 시장은 대리인 없이 과세전적부심사청구 또는 이의신청(이하 “청구 등”이라 한다)이 접수된 경우 그 청구 등의 세액이 영 제62조의2제5항에서 정하는 금액 이하인 사건에 대해서는 과세전적부심사청구인 또는 이의신청인(이하 “청구인 등”이라 한다)에게 법 제93조의2 및 영 제62조의2 지방자치단체 선정 대리인(이하 “선정 대리인”</p>

현행	개정안
	<p><u>이라 한다) 제도를 안내해야 한다.</u></p> <p><u>② 법 제93조의2제1항 및 영 제62조의2제1항에 따라 선정 대리인을 신청하려는 사람은 「여수시 납세자의 권리보호에 관한 조례 시행규칙」(이하 “규칙”이라 한다)에서 정하는 신청서를 제출해야 한다.</u></p> <p><u>③ 시장은 제2항에 따른 신청이 법 제93조의2제1항 각 호의 요건을 모두 충족하는 경우에는 지체 없이 영 제62조의2제6항에 따라 전라남도지사가 미리 위촉한 사람 중에서 선정 대리인을 선정한다. 이 경우 시장은 전라남도지사에게 추천을 요청해야 한다.</u></p> <p><u>④ 시장은 제3항에 따른 선정 대리인의 선정 결과를 규칙에 따라 신청인에게 통지해야 한다.</u></p> <p><u>⑤ 시장은 선정 대리인이 지정된 경우 청구인 등의 불복 청구서 등 관련 서류를 지체 없이 선정 대리인에게 전달하고 권리구제에 필요한 사항을 협조해야 한다.</u></p> <p><u>⑥ 시장은 선정 대리인이 지정된 경우 청구·신청일자, 불복청구인, 대리인 지정일자 및 결정내용 등을 규칙에 따라 기록·관리해야 한다.</u></p>

현행	개정안
<p data-bbox="207 1142 383 1187">&lt;신설&gt;</p>	<p data-bbox="813 324 1428 369"><u>제22조의4(선정 대리인의 운영 등)</u></p> <p data-bbox="845 392 1428 638">① <u>선정 대리인은 임기가 종료하더라도 임기만료 전에 지정된 사건에 대한 대리 업무를 계속 수행해야 한다.</u></p> <p data-bbox="845 660 1428 963">② <u>선정 대리인은 불복대리 과정에서 알게 된 납세자에 관한 정보를 타인에게 제공 또는 누설하거나 그 목적 외의 용도로 사용해서는 안 된다.</u></p> <p data-bbox="845 985 1428 1288">③ <u>시장은 선정 대리인 활동이 우수한 사람에게 표창을 하거나 각종 위원회 위원 위촉 시 우대할 수 있다. 다만, 다음 각 호의 어느 하나에 해당하는 경우는 그렇지 않다.</u></p> <ol style="list-style-type: none"> <li data-bbox="845 1310 1428 1612">1. 「변호사법」 제90조 및 제91조에 따른 징계처분 또는 「세무사법」 제17조에 따른 징계처분을 받은 날부터 5년이 경과하지 않은 경우</li> <li data-bbox="845 1635 1428 1937">2. 이해관계인으로부터 금품·향응 또는 청탁을 받거나 부당한 영향력 행사를 하는 등 그 직무수행에 지장이 있다고 인정되는 경우</li> <li data-bbox="845 1960 1428 2060">3. 그 밖에 제1호와 제2호에 준하는 사유가 있는 경우</li> </ol>

여수시 규칙 제 호

## 여수시 납세자의 권리보호에 관한 조례 시행규칙 일부개정규칙안

여수시 납세자의 권리보호에 관한 조례 시행규칙 일부를 다음과 같이 개정한다.  
제3장의2(제14조의2)를 다음과 같이 신설한다.

### 제3장의2 선정 대리인

제14조의2(선정 대리인 신청·지정) ① 조례 제22조의3제2항에 따른 여수시 선정 대리인 신청은 별지 제21호의2 서식에 따른다.

② 조례 제22조의3제4항에 따른 여수시 선정 대리인 신청 결과는 별지 제21호의3 서식에 따라 통지한다.

③ 조례 제22조의3제6항에 따른 여수시 선정 대리인 지정 사건은 별지 제21호의4 서식에 따라 기록·관리한다.

별지 제21호의2 서식, 별지 제21호의3 서식, 별지 제21호의4 서식을 각각 별지와 같이 신설한다.

## 부 칙

제1조(시행일) 이 규칙은 공포한 날부터 시행한다.

제2조(다른 조례의 개정) 「여수시 시세 기본 조례 시행규칙」 일부를 다음과 같이 개정한다.

제11조를 삭제한다.

별지 서식 제10호를 삭제한다

별지 서식 제11호를 삭제한다

별지 서식 제12호를 삭제한다.



## 여수시 선정 대리인 신청 결과 통지

### ① 신청인 용

○ 신청인 : ○○○ 귀하

#### 1. 여수시 선정 대리인 지원대상에 해당하지 않는 경우

귀하가 '00.00.00. 제출한 「여수시 선정 대리인 지정 신청서」를 검토한 결과 귀하는 (재산·소득요건 미충족)의 사유로 여수시 선정 대리인 지원대상에 해당하지 않음을 알려드립니다.

#### 2. 여수시 선정 대리인 지원대상에 해당하는 경우

귀하가 '00.00.00. 제출한 「여수시 선정 대리인 지정 신청서」를 검토한 결과 귀하의 신청내용이 적법한 것으로 판단되어 다음과 같이 여수시 선정 대리인을 지정하였음을 알려드립니다.

#### 1) 여수시 선정 대리인

성 명		자 격	
사 무 실			
연 락 처	(전화)		, (휴대폰)

2) 문의사항이 있을 때에는 ○○○과 ○○○(☎ - )에게 연락하시면 친절하게 지정 내역을 안내하여 드리겠습니다.

### ② 선정대리인 용

○ 여수시 선정 대리인 : ○○○ 귀하

신청인 ○○○님이 '00.00.00. 제출한 「여수시 선정 대리인 지정 신청서」를 검토한 결과 신청내용이 적법한 것으로 판단되어 다음과 같이 귀하를 여수시 선정 대리인으로 지정하였음을 알려드립니다.

#### 1) 지정 접수건(지정사건)

신 청 인(청구인)		접수(사건)번호	
과세기간·세목· 청구세액		연 락 처	
주 소			

2) 문의사항이 있을 때에는 ○○○과 ○○○(☎ - )에게 연락하시면 친절하게 지정 내역을 안내하여 드리겠습니다.

년 월 일

여 수 시 장

관인생략



신 · 구조문 대비표

현 행	개 정 안
<p style="text-align: center;"><u>&lt;신 설&gt;</u></p> <p><u>&lt;신 설&gt;</u></p>	<p style="text-align: center;"><u>제3장의2 선정 대리인</u></p> <p><u>제14조의2(선정 대리인 신청·지정)</u></p> <p>① 조례 제22조의3제2항에 따른 여수시 선정 대리인 신청은 별지 제21호의2 서식에 따른다.</p> <p>② 조례 제22조의3제4항에 따른 여수시 선정 대리인 신청 결과는 별지 제21호의3 서식에 따라 통지한다.</p> <p>③ 조례 제22조의3제6항에 따른 여수시 선정 대리인 지정 사건은 별지 제21호의4 서식에 따라 기록·관리한다.</p>

## 전문건설업 등록 공고

건설산업기본법 제9조의 규정에 의한 전문건설업 등록 사항을 동법 시행령 제11조 및 시행규칙 제8조의 규정에 의거 다음과 같이 공고합니다.

1. 상호 및 대표자 : 페이스이앤씨 주식회사
2. 영 업 소 재 지 : 전남 여수시 삼동로 87, 1층
3. 법인 등록번호 : 206211-0059268

업종명	등록번호	주력분야	등록일
기계설비가스공사업	여수-25-파-03	기계설비공사	2025. 4. 17.

2025년 4월 17일

여 수 시 장

## 2025년 화양면 장등 해수욕장 주말 기간제 근로자 모집 공고

2025년도 화양면 장등 해수욕장 주말 청소 기간제 근로자를 다음과 같이 모집 공고합니다.

2025년 4월 17일

# 화 양 면 장

### □ 공고 및 원서접수

- 공고기간 : 2025. 4. 18.(금) ~ 4. 25.(금)
- 접수기간 : 2025. 4. 18.(금) ~ 4. 25.(금) 18:00까지(근무시간 내)
- 접수처 : 여수시 화양면사무소(화양면 나진길 16-10, 나진리 소재)
- 접수방법 : 방문 접수, \* 점심시간(12:00~13:00) 제외

### □ 채용 사항

채용신분	채용예정부서	근무장소	채용인원	업무
기간제근로자	화양면 개발팀	장등 해수욕장	1명	해수욕장 청결유지

### □ 근무조건

보수	근무기간 및 시간	기타
<ul style="list-style-type: none"> <li>• 87,920원/ (여수시 생활임금포함)</li> </ul>	<ul style="list-style-type: none"> <li>• 2025. 5. 17. ~ 2025. 10.31.</li> <li>• 토·일요일(주 2일/공휴일 휴무)</li> <li>- 토요일이 공휴일과 겹칠 시 휴무</li> <li>- 필요 시 비상근무 가능</li> <li>• 근무시간:09:00~18:00(8시간)</li> <li>(휴게시간 1시간 자율조정)</li> <li>※ 예산상황 내 조정(근로일수시간) 될 수 있음.</li> </ul>	<ul style="list-style-type: none"> <li>• 4대 보험료 본인부담금 포함한 금액이며 보수 기타사항은 「근로기준법」, 「여수시 기간제근로자 취업 규정」에 따름</li> </ul>

### □ 자격조건 및 우대사항

- 공고일 기준 본인의 주민등록지가 화양면으로 되어 있는 자
- 공공근로일자리 등 타 일자리 사업과 겸업하지 않는 자
- 공고일 기준 본인의 주민등록지가 해당 근무지 소재 마을로 되어 있는 자(우대)
- 청소 관련 근무 유경험자(우대)

## □ 응시제한

- 시청 내 공직자 친인척이 있음에도 불구하고 미제출 또는 회피하여 공정한 채용시험을 방해하는 등 비정규직 채용 응시제한을 받은 자(해당 응시일을 기준으로 3년간 응시 제한)

## □ 제출서류(붙임)

- 응시원서 1부(붙임 양식을 워드 또는 자필로 작성) 1부 【붙임1】
- 개인정보 수집·이용에 대한 동의서 1부 【붙임2】
- 주민등록초본 1부(공고일 기준)
- 시청 내 공직자 친인척 확인서 1부 【붙임3】
- 경력증명서 각 1부(해당자에 한함)

※ 담당업무 내용이 구체적으로 기재되지 아니할 경우 관련분야 경력을 인정받지 못할 수 있음

## □ 면접시험

- 일 시 : 2025. 5. 8.(목) \*일정 변동 시 개별통보
- 면접 평가표 【붙임4】
- 합격발표 : 2025. 5. 14.(수) 합격자 개별통지

## □ 기타사항

- 응시원서 등에 허위기재 또는 기재착오, 구비서류 미제출, 연락불능 등으로 인한 불이익은 응시자 본인의 책임으로 하며 응시자 스스로 기재된 사항의 적합 여부를 판단하여야 합니다. 또한, 합격자 발표일 등 시험일정과 안내사항, 합격여부 등을 반드시 확인하여야 합니다.
- 접수된 서류의 기재사항은 수정할 수 없습니다.
- 최종 합격된 후에라도 채용결격사유에 해당되거나 채용에 부적합한 결격사유가 있는 경우에는 합격 또는 채용을 취소할 수 있습니다. 또한, 공정한 채용 선발을 위해 여수시청 내 공직자 친인척 존재 여부와 관계없이 ‘시청 내 공직자 친인척 확인서’를 반드시 제출하여야 하며, 해당사항이 있음에도 미제출하거나 회피하는 경우 해당 채용 합격이 취소됩니다. 또한, 해당 응시일로부터 3년간 여수시 비정규직 채용 응시에 제한됩니다.
- 서류는 공고일 이후 발급분에 한하되 학위 증명서, 경력증명서, 자격증 등 유효기간이 없는 증명서류는 공고일 전 기준으로 제출이 가능합니다. 접수된 서류는 「채용절차의 공정화에 관한 법률」 제11조 제1항부터 제5항까지의 규정에 따라 구직자의 채용여부 확정된 날의 14일 이후부터 구직자의 요구 시 30일 이내에 반환되며, 반환되지 않은 서류는 3개월 후 파기합니다.
- 응시원서 접수결과 응시자가 선발예정인원수와 같거나 미달하더라도 적격자가 없는 경우 선발하지 않을 수 있습니다.
- 본 모집계획은 사정에 의해 변경될 수 있으며, 변경된 사항은 재공고 후 시행할 예정입니다.
- 응시자는 신분증을 지참하지 않으면 면접시험에 응시할 수 없습니다.
- 기타 자세한 사항은 여수시 화양면 개발팀 (☎ 061-659-1166)으로 문의하시기 바랍니다.



## 응시원서 등 제반서류 작성 시 유의사항 <뒷면>

1. 응시원서 및 제반서류 작성 시 응시자 부주의로 인한 기재착오 또는 누락은 응시자 본인에게 불이익이 됩니다.
2. 인적사항은 서류전형을 위한 필수정보이며, 나머지 항목은 선택적으로 활용합니다.
3. '제반서류'는 아래의 작성요령에 따라 작성합니다.

### 【 작성요령 】

- ① 응시원서 : 접수번호를 제외하고 인적사항은 필수로 기재하되 나머지는 해당사항이 있는 경우 기재하며 응시자 이름과 (인) 부분에 서명하여 제출
- ② 개인정보 제공·이용 동의서 : 동의 체크 및 본인 서명
- ③ 시청 내 공직자 친인척 확인서 : 친인척 기준을 확인한 후 반드시 기입

### 【 붙임서류 】

1. 주민등록초본 1부(필수, 생년월일 및 현주소만 나온 자료)
2. 경력증명서 각 1부(해당자에 한함)

※ 붙임서류가 미 제출된 경우 응시원서에 기입한 내용을 인정하지 않음



【붙임 3】

## 시청 내 공직자 친인척 관계 확인서

○ 성 명 :

○ 응시번호 :

○ 시청 내 공직자 친인척 현황

\* 배우자, 본인의 4촌 이내 친족, 배우자의 4촌 이내 친족(별첨 참조)

연번	친인척 성명	친인척 직급(생년월일)	본인과의 관계
1			
2			
3			
해당 없음			

상기 본인은 공정한 채용시험 응시를 위하여 시청 내 친인척현황 조사에 동의합니다.

본인이 작성한 상기 내용은 사실과 다름없으며, 내용에 허위 또는 오류가 발견될 경우 그에 따른 모든 책임은 본인에게 있으며 불이익을 감수하겠습니다. 또한 채용이 취소되어도 이의제기 하지 않겠으며 해당응시일로부터 3년간 여수시 비정규직 채용에 응시가 제한된다는 것을 인지하고 확인하며 서약합니다.

2025. . .

작성자 :

(서명)

화양면장 귀하

【붙임 3-1】

작성 대상 친족 기준

구분		0촌	1촌	2촌	3촌	4촌
본인	친가	부부	○ 부모 ○ 자녀	○ 조부모 ○ 형제 및 그 배우자	○ 백부, 숙부, 고모 및 그 배우자 ○ 형제의 자녀(조카)	○ 백부, 숙부, 고모의 자녀 및 그 배우자
	외가		○ 외조부모	○ 외백부, 외숙부, 이모 및 그 배우자	○ 외백부, 외숙부, 이모의 자녀 및 그 배우자	
배우자	친가		○ 부모	○ 조부모 ○ 형제 및 그 배우자	○ 백부, 숙부, 고모 및 그 배우자 ○ 형제의 자녀(조카)	○ 백부, 숙부, 고모의 자녀 및 그 배우자
	외가		○ 외조부모	○ 외백부, 외숙부, 이모 및 그 배우자	○ 외백부, 외숙부, 이모의 자녀 및 그 배우자	

【붙임 4】

## 평 가 항 목 표

평 가 항 목	평 가 기 준	점수	비고
계		100점	
공공업무 수행자로서의 정신자세	하	5점	
	중	10점	
	상	15점	
예의 품행 및 성실성	하	5점	
	중	10점	
	상	15점	
긍정적가치관 및 대인관계성	하	5점	
	중	10점	
	상	15점	
체력조건 및 기타사항	하	5점	
	중	10점	
	상	15점	
해수욕장 소재지 거주 여부 ※ 공고일 기준	그 외 지역	5점	
	해당 법정리	15점	
	해당 마을	30점	
청소 관련 업무 유경험자	경력증명서 또는 근무사실확인서 미제출	0점	
	경력증명서 또는 근무사실확인서 제출	10점	