

제2025-92호 2025년 10월 20일(월)	시  보 여수시	시 정 지 표 소통화합 열린도시 인재육성 산업도시 문화예술 복지도시 해양관광 휴양도시 기후변화 선도도시
---	---	---

■ 발행인 : 여수시장 ■ 발행소 : 홍보담당관 / 여수시 시청로 1(학동) ☎ 659-3023 FAX) 659-5803

고 시

- 여수시 고시 제2025-436호 공유수면 점용사용 변경 허가 1

공 고

- 여수시 공고 제2025-3005호 「어선법」 위반 과태료 부과사전통지서 반송에 따른 공시송달 2
- 여수시 공고 제2025-3008호 사업인정에 관한 주민 등의 의견청취(충무동 도시계획도로 개설공사, 3공구) 3
- 여수시 공고 제2025-3014호 전문건설업 폐업-월드엔지니어링(주) 7
- 여수시 공고 제2025-3016호 여수 도시계획시설(도로)사업 실시계획인가를 위한 사전열람 8
- 여수시 공고 제2025-3023호 여수국가산업단지 개발사업 준공인가 12
- 여수시 공고 제2025-3024호 전기사업 양수양도-미래에너지6호, 케이앤에이 태양광발전소 13

입법예고

- 여수시 공고 제2025-3012호 「2026여수세계섬박람회 조직위원회 운영 및 지원 조례」 일부개정조례안 14

회								
람								

시보는 공문서로서의 효력을 갖습니다.

여수시 고시 제2025-436호

공유수면 점용·사용 변경 허가 고시

「공유수면 관리 및 매립에 관한 법률」 제8조 제6항에 따라 공유수면 점용·사용 변경 허가에 대해 고시 합니다.

허가번호 (변경일자)	점용·사용 장소	면적	허가받은 자		목 적	변경사항(기간)	
			주 소	성 명		변경 전	변경 후
2020-083 (2025. 10. 16.)	여수시 경호동 607, 632, 659-2, 674-2 번지 지선 공유수면	3,094㎡	여수시 시청로 64, 2층	위본건설 (주)	오탁방지막 설치	2020. 9. 7. ~ 2025. 9. 6.	2025. 9. 7. ~ 2030. 9. 6.

2025. 10. 17.

여 수 시 장

「어선법」 위반 과태료 사전통지서 반송분 공시송달 공고

「어선법」 제21조(어선의 검사)제1항 위반자에 대하여 「어선법」 제53조제2항제7호에 따라 과태료를 부과하고 「행정절차법」 제21조(처분의 사전통지)에 따라 과태료 감경고지서와 의견제출서를 주소지로 등기우송 하였으나, 폐문부재 등의 사유로 송달이 불가능하여 「행정절차법」 제14조제4항에 따라 아래와 같이 공시송달 공고합니다.

2025년 10월 16일

여 수 시 장

1. 공고기간 : 2025. 10. 16. ~ 2025. 10. 30.(15일간)
2. 어선법 위반 과태료 부과 및 송달내용

성명	주 소	위반사항	과태료 감경액 (예정액)	감경통지서 납부기한
김*자	전라남도 여수시 돌산읍 강남*길 **, 10*동 20*호(돌산*차*솔아파트)	어선 검사 신청 지연	800,000원 (1,000,000원)	2025. 11. 12.

3. 고지서 발급 및 문의처 : 전남 여수시청 수산경영과(☎ 061-659-3919)

4. 기 타

- 이의가 있는 경우 여수시청 수산경영과에 의견을 제출하여 주시기 바라며, 의견제출 기한 내에 의견을 제출하지 아니하는 경우에는 이의가 없는 것으로 간주하여 「어선법」 제53조에 따라 과태료가 부과됩니다.
- 위 납부기한 내 과태료를 자진납부하는 경우 「질서위반행위규제법」 제18조에 따라 과태료 금액의 20%를 감경받을 수 있음을 알려드립니다.
- 감경된 과태료를 납부한 경우에는 「질서위반행위규제법」 제18조제2항에 따라 과태료 부과 및 징수절차가 종료되어 의견제출 및 이의제기를 할 수 없으니 참고하여 주시기 바랍니다.

※ 공고기간이 경과되면 「행정절차법」 제15조제3항에 따라 본 서류는 본인에게 도달된 것으로 간주하여 처리됨을 알려드립니다.

여수 도시계획시설(도로)사업 사업인정에 관한 주민 등의 의견 청취 공고

여수 도시계획시설(도로)사업 실시계획인가 신청과 관련하여「공익사업을 위한 토지 등의 취득 및 보상에 관한 법률」제21조 제2항 및 같은 법 시행령 제11조에 따라 사업인정에 관한 주민, 이해관계자 등의 의견을 듣고자 하오니, 이해관계가 있는 분이나 단체 등은 열람기간 내 의견서를 제출하여 주시기 바랍니다.

2025년 10월 17일

여 수 시 장 (인)

1. 사업의 개요

- 사업 명 : 충무동 도시계획도로 개설 공사 (3공구)
- 위 치 : 전라남도 여수시 충무동 4번지 일원
- 사업 내용 : 도로개설 (L=80m, B=6m, A=666m²)
- 사업 시행자 : 여수시장 (여수시 시청로1)
- 사업 기간 : 실시계획인가일 ~ 2027. 12. 31.

2. 열람장소 및 기간

- 열람장소 : 전라남도 여수시 시청동 1길23 1층 (도로과)
- 열람기간 : 2025. 10. 17. ~ 2025. 11. 3. (18일간)

3. 주민의견 제출기간 및 방법

- 제출기간 : 열람 기간 내
- 제출방법 : 열람 장소에 비치된 양식에 따라 의견서 제출
- 문의처 : 여수시 도로과(☎061-659-4076)

4. 토지 및 지장물조서: 붙임

5. 출입 통지 (공익사업을 위한 토지 등의 취득 및 보상에 관한 법률 제9조, 제10조)

출입기간	출입할 토지	출입사유
실시계획인가 승인 후 ~ 인가준공 시까지 (일출 후 ~ 일몰 전)	토지조서 참조(붙임2)	기본조사, 분할측량, 감정평가 등

6. 기타 자세한 사항은 여수시 도로과(☎061-659-4076)로 문의하여 주시기 바랍니다.

- 붙임 1. 수용 또는 사용하고자 하는 토지의 세목조서 1부.
2. 수용 또는 사용하고자 하는 지장물건조서 1부.
3. 위치도 및 계획평면도 1부.

[붙임 1] 편입토지세목조서

일련 번호	소 지	재 지번	지목	면적		토지소유자		이해관계인			비고
				공 부 상 면적	편입 면적	성명	주소	성명	주소	권리의 종류 및 매용	
계				23,296	666						
1	여시군동 수 자	224-2	구거	466	85	국토교통부	국 유 지				
2	여시충동 수 무	16	구거	271	40	국토교통부	국 유 지				
3	여시충동 수 무	4	대지	375	61*1/3 61*1/3 61*1/3	장 * 자 장 * 환 장 * 환	여수시 소호7길 36, 105동 ***호(소호동, 프레지던트)(1/3지분) 서울특별시 송파구 잠실로 62, 317동 ***호(잠실동, 트리지움) 전남 여수시 박람회길 61, 102동 1***호(덕충동, 엑스포힐스테이트 1단지)				
4	여시충동 수 무	1-6	대지	19	5	이 * 신	여수시 군자 2길 *(충무동)				
5	여시군동 수 자	198-1	대지	103	60	배 * 천	여수시 군자2길 *-2(군자동)				
6	여시군동 수 자	198	대지	109	25	우 * 선	여수시 여서로 181, 606동 ***호(여서동, 부영아파트)				
7	여시군동 수 자	196	대지	136	69	마 * 남	부산광역시 금정구 구서동 178-***				
8	여시군동 수 자	194-22	전	61	42	여 수 시	공 유 지				
9	여시군동 수 자	199	대지	82	17	박 * 관	부산광역시 부산진구 중앙대로 666번길 50, D동 ****호(부전동, 더샵센트럴스타)				
10	여시충동 수 무	184	도로	188	12	국토교통부	국 유 지				
11	여시충동 수 무	630-17	도로	18,932	31	국토교통부	국 유 지				
12	여시군동 수 자	181	대지	2,365	107	박 * 관	부산광역시 부산진구 중앙대로 666번길 50, D동 ****호(부전동, 더샵센트럴스타)				
13	여시군동 수 자	194-17	대지	84	44	여 수 시	공 유 지				
14	여시군동 수 자	194-16	전	105	68*1/3 68*1/3 68*1/3	최 * 정 최 * 주 최 * 애	서울특별시 용산구 이촌로 34, 8동 ***호(이촌동, 시범아파트)(1/3지분) 서울특별시 동작구 장승배기로 3길 13, ***호(상도동) 서울특별시 동작구 장승배기로 9길 2-*** (상도동)				

[붙임 2] 지장물건조사서

일련 번호	소재지	지 번 (분할 지 번)	물건의 종류	구조 및 규격	수량 (㎡)	소유자		이해관계인			
						성명	주소	성명	주소	권리의 종류 및 매 용	비고
1	여수시 총무동	1-6	주택	슬라브 시멘트블록	35	이*신	여수시 군자 2길 *(총무동)				
			부속동-1	슬라브 시멘트블록	6.5						
2	여수시 군자동	198-1	주택	슬레이트 시멘트블록	54	배*전	여수시 군자2길 **~2(군자동)				
			부속동-1	슬레이트 시멘트블록	15						
			부속동-2	슬레이트 시멘트블록	2.5						
			부속동-2	슬레이트 시멘트블록	2.5						
3	“	198	주택	슬레이트 시멘트블록	65.5	우*선	여수시 여서로 181, 606동 ***호(여서동, 부영아파트)				
			부속동-1	슬레이트 시멘트블록	10						
4		196	주택	슬레이트 시멘트블록	60.5	마*남	부산광역시 금정구 구서동 178-***				
			부속동-1	슬레이트 시멘트블록	5						
			부속동-2	슬레이트 시멘트블록	5.5						
5	총무동	4	가로등		1	여수시					
6	총무동	630-16	가로등		1	여수시					
7	군자동	224-1	제수변		1	여수시					
			통신주		1	KT					
8	군자동	194-22	전주		1	KT					

[붙임 3] 위치도 및 계획평면도

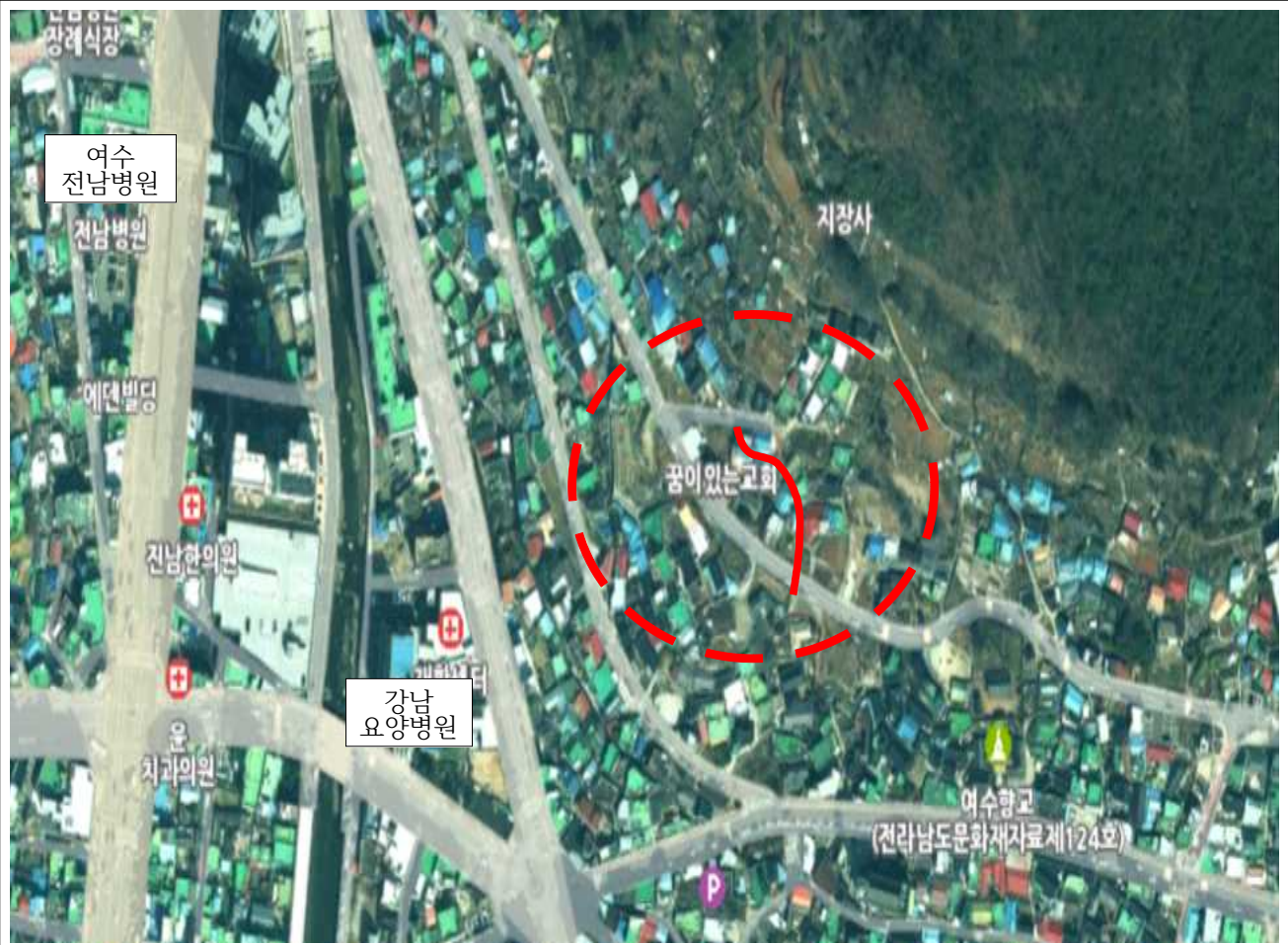

전문건설업 폐업 공고

전문건설업 폐업신고에 따라 신고사항을 「건설산업기본법」 제20조의2 (건설업의 폐업 등) 및 같은 법 시행규칙 제20조의3(건설업등록말소의 공고)에 따라 폐업 처리하였음을 다음과 같이 공고합니다.

2025년 10월 17일

여 수 시 장

1. 폐업대상 업체

상 호	영업 소재지	폐업대상 건설 업종 (등록번호)	법인번호 (주민번호)	폐업일자	폐업사유
월드엔지니어링(주) (고희태)	전남 여수시 화양면 영터길 35-30	기계설비·가스공사업 (여수2019-10-03)	124411-0228727	2025.10.17.	사업포기 (면허반납)

2. 공고 기간: 2025. 10. 17. ~ 2025. 10. 31.(14일)

3. 공고 장소: 여수시 홈페이지 및 시보

4. 기타

본 신고사항은 건설산업기본법 시행규칙 제20조의3(건설업 등록말소의 공고)에 따라 건설산업정보시스템(<http://www.kiscon.net>)에 공고되었음을 알려드립니다.

여수 도시계획시설(도로)사업 실시계획인가를 위한 사전열람공고

여수 도시계획시설(도로)사업 실시계획인가 신청 건에 대하여「국토의 계획 및 이용에 관한 법률」제90조 및 같은 법 시행령 제99조에 따라 일반인 및 이해관계인이 열람할 수 있도록 공고 중에 있으니 의견이 있으신 분은 공고 기간 내에 서면으로 의견을 제출하여 주시기 바랍니다.

2025. 10. 23.

여 수 시 장

1. 사업시행지 위치: 여수시 충무동 4번지 일원

2. 사업의 종류 및 명칭

가. 종 류 : 도시계획시설(도로: 소로 3-1180)사업

나. 명 칭 : 충무동 도시계획도로 개설공사(3공구)

3. 사업의 면적 또는 규모

가. 면 적 : 666㎡

나. 규 모 : L=80m, B=6m

4. 사업시행자의 성명 및 주소

가. 성 명: 여수시장

나. 주 소: 여수시 시청로 1(학동)

5. 사업시행기간: 실시계획인가일로부터 ~ 2027.12.31.

6. 수용 또는 사용할 토지 또는 건물의 소재지.지번.지목 및 면적, 소유권과 소유권외의 권리의 명세 및 그 소유자.권리자의 성명.주소: 붙임

7. 도시관리계획 결정(변경) 조서

가. 도로 결정(변경) 조서

구분	규 모				기능	연 장 (m)	기점	종점	사용 형태	주요 경과지	최초 결정일	비 고
	등급	류 별	번호	폭 원 (m)								
기 정	소로	3	1180	6	국지 도로	80	소로 2-467 (군자동 199)	소로 3-151 (군자동 194-17)	일반 도로	-	여고-487 21.11.11.	
기 정	소로	3	1180	6	국지 도로	80	소로 2-467 (군자동 199)	소로 3-151 (군자동 194-17)	일반 도로	-	여고-487 21.11.11.	

나. 도로 결정(변경) 사유서

변경전 도로명	변경후 도로명	변경 내용	변경 사유
소 로 3-1180	소 로 3-1180	· 면적 변경 - 528㎡ → 666㎡(증 138㎡)	· 「국토의 계획 및 이용에 관한 법률」 제30조 5항 및 같은 법률 시행령 제25조 3항 1의 나목에 따른 지형 사정으로 인한 비탈면 구조물 설치에 따른 면적 변경 (경미한 변경)

7. 공람기간: 2025.10.23.~ 2025.11. 6.(14일간)

8. 공람장소: 여수시 도시계획과, 도로과

9. 기타 자세한 사항은 여수시 도시계획과(☎061-659-4013) 및 도로과(☎061-659-4076)로 문의 하여 주시기 바랍니다.

□ 수용 또는 사용할 토지 또는 건물의 소재지.지번.지목 및 면적, 소유권과 소유권이외의 권리의 명세 및 그 소유자.권리자의 성명.주소

○ 토지조서

연번	소재지	지번	지목	면적(m ²)		소유자		관계인			비고
				지적	편입	성명	주소	성명	주소	권리관계	
합계(14필지)				23,296	666						
1	군자동	224-2	구거	466	85	국토교통부	국 유 지				
2	총무동	16	구거	271	40	국토교통부	국 유 지				
3	총무동	4	대지	375	61	장 * 자	여수시 소호7길 3*, 105동 40*호(소호동, 프**던트)				
						장 * 환	서울특별시 송파구 잠실로 6*, 317동 80*호(잠실동, 트**움)				
						장 * 환	전남 여수시 박람회길 6*, 102동 110*호(덕충동, 엑스**스테이트 1단지)				
4	총무동	1-6	대지	19	5	이 * 신	여수시 군자 2길 *(총무동)				
5	군자동	198-1	대지	103	60	배 * 천	여수시 군자2길 10-(군자동)				
6	군자동	198	대지	109	25	우 * 선	여수시 여서로 18*, 606동 101*호(여서동, **아파트)				
7	군자동	196	대지	136	69	마 * 남	부산광역시 금정구 구서동 178-1*				
8	군자동	194-22	전	61	42	여 수 시	공 유 지				
9	군자동	199	대지	82	17	박 * 관	부산광역시 부산진구 중앙대로 666번길 5*, D동 480*호(부전동, 더**트럴스타)				
10	군자동	184	도로	188	12	국토교통부	국 유 지				
11	총무동	630-17	도로	18,932	31	국토교통부	국 유 지				
12	군자동	181	대지	2,365	107	박 * 관	부산광역시 부산진구 중앙대로 666번길 5*, D동 480*호(부전동, 더**트럴스타)				
13	군자동	194-17	대지	84	44	여 수 시	공 유 지				
14	군자동	194-16	전	105	68	최 * 정	서울특별시 용산구 이촌로 3*, 8동 60*호(이촌동, **아파트)				
						최 * 주	서울특별시 동작구 장승배기로 3길 1*, 30*호(상도동)				
						최 * 애	서울특별시 동작구 장승배기로 9길 2-1*(상도동)				

○ 지장물조사

연번	소재지	지번	물건의 종류	구조 및 규격	수량	이용현황		소유자		비고
								성명	주소	
1	충무동	4대	가로등		1EA		가로등	여수시		
2	충무동	1-6대	가 옥	블록 / 슬래 브	2동	41.5㎡	가 옥	이 * 신	여수시 군자 2길 9(충무동)	
3	군자동	224-1구	제수변		1EA		제수변	여수시 (상수도과)		
4	군자동	224-1구	통신주		1EA		통신주	K T		
5	군자동	198-1대	가 옥	블록 / 스 레트	3동	71.5㎡	가 옥	배 * 천	여수시 군자2길 10-2(군자동)	
6	군자동	198대	가 옥	블록 / 스 레트	2동	75.5㎡	가 옥	우 * 선	여수시 여서로 181, 606동 1012호(여서동, 부영아파트)	
7	군자동	196대	가 옥	블록 / 스 레트	3동	71.0㎡	가 옥	마 * 남	부산광역시 금정구 구서동 178-16	
8	충무동	630-16도	가로등		1EA		가로등	여수시		
9	군자동	194-22전	전주		1EA		전 주	K T		

여수국가산업단지 개발사업 준공인가 공고

여수 국가산업단지 개발사업에 대하여「산업입지 및 개발에 관한 법률」제37조, 같은 법률 시행령 제36조 및「전라남도 사무위임 규칙」제2조에 따라 다음과 같이 준공인가하고 공고합니다.

2025. 10.23.

여 수 시 장

1. 사업의 명칭: 여수 응천 마리나항만 진입도로 개설사업
2. 사업시행자 성명 주소
 - 가. 성 명: 여수시장
 - 나. 주 소: 여수시 시청로 1(학동)
3. 사업시행지역의 위치 및 면적
 - 가. 위 치: 전라남도 여수시 응천동 1873-2번지 일원
 - 나. 면 적: 2,130.2㎡
4. 준공인가연월일: 2025. 10.23.
5. 공공시설 및 토지등의 관리처분계획: 해당없음
6. 관계도서는 여수시 도시계획과(☎659-4013)에 비치하고 이해관계인에게 보입니다.

전기발전사업 양수인가 공고

「전기사업법」 제10조제1항 및 같은 법 시행규칙 제9조의 규정에 따라 전기사업(태양광발전) 양수를 인가하고, 같은 법 제10조제3항 및 같은 법 시행규칙 제10조의 규정에 따라 아래와 같이 공고합니다.

2025년 10월 20일

여 수 시 장

○ 전기사업(태양광) 양수인가 수리 내역

연번	구분	대표자	허가번호	발전소명	발전소 위치	용량(kW) (개시용량)	비고
1	양도인	오성남	여수 제518호	미래에너지6호 태양광발전소	전라남도 여수시 화양면 옥적리 621	99.6 (99.6)	
	양수인	김동규					
2	양도인	김정화	여수 633	케이앤에이 태양광발전소	전라남도 여수시 화양면 옥적리 498, 500	498 (500)	
	양수인	안혜진					

끝.

여수시 공고 제2025-3012호

공 고

「2026여수세계섬박람회조직위원회 운영 및 지원 조례」를 일부 개정함에 있어 그 내용과 취지를 미리 알려 시민여러분의 의견을 수렴하고자「행정절차법」제 41조(행정상 입법예고) 및「여수시 자치법규의 입법에 관한 조례」제5조(입법예고 기간 및 방법)에 의거 다음과 같이 공고하고자 합니다.

2025년 10월 20일

여 수 시 장

「2026여수세계섬박람회조직위원회 운영 및 지원 조례」 일부개정조례안 입법예고

1. 개정이유

- 섬박람회 참가자에 대한 시상금·품 및 입장권 감면 혜택 제공, 보상금 지급에 관한 법적 근거 마련으로 박람회 **운영의 투명성과 형평성 확보**
 - * 공직선거법 제113조 및 제114조 위반 소지 사전 방지를 위한 근거 규정 마련
- 박람회 참여자의 적극적인 참여 유도과 관람객들의 이용 기회 확대 도모

2. 주요내용

- (개 정) 제11조(기념품 등 제공)
 - 박람회 공모전·이벤트 참여자 시상금·품 제공에 대한 사항 개정

○ (신 설) 제12조(입장료의 감면)

- 감경(50%) : 전라남도민, 자매결연 도시 및 남해안남중권 도시 주민 등
- 면제(100%) : 여수 섬지역 주민, 유공자, 수급자, 6세 이하 아동 및 75세 이상 어르신 등

○ (신 설) 제13조(보상금 등)

- 조직위가 정하는 바에 따라 입장권을 대량 구입한 자에게 보상금 지급

3. 개정 조례안 : 별첨

4. 입법예고기간 : 2025. 10. 20. ~ 10. 22.(3일 간)

5. 의견제출

이 조례 제정안에 대하여 의견이 있는 기관·단체 또는 개인은 2025년 10월 22일까지 다음 사항을 기재한 의견서를 여수시섬박람회지원과장에게 제출하여 주시기 바랍니다.

가. 의견제출 사항

- 예고사항에 대한 항목별 의견(찬반 여부와 그 사유)
- 의견 제출자의 주소, 성명(단체의 경우 단체명과 대표자의 성명), 연락처
- 기타 의견

나. 의견제출 방법 : 직접방문, 우편, 이메일 등

다. 기타 참고사항

- 우편주소 : 여수시 박람회길 1(덕충동, 국제관 A동 1층, 섬박람회지원과) (59723)
- 업무담당자 : 섬박람회지원과 이은미(dldmsall111@korea.kr)

6. 그 밖의 사항

개정안에 대한 자세한 사항은 여수시 섬박람회지원과(☎ 061-659-3956)로 문의하여 주시기 바랍니다.

입법예고 사항에 대한 의견서

□ 조례명 : 「2026여수세계섬박람회조직위원회 운영 및 지원 조례」 일부개정조례안

- 성명(단체명) :
- 주 소 :
- 전 화 번 호 :

조례안 항목별 내용	찬성여부		의견(사유)	기타 참고사항
	찬성	반대		

붙임1 일부개정 조례안

2026여수세계섬박람회 조직위원회 운영 및 지원 조례 일부개정조례안

2026여수세계섬박람회 조직위원회 운영 및 지원 조례 일부를 다음과 같이 개정한다.

제11조 제목의 부분을 제1항으로 하고, 같은 조 제2항을 신설한다.

제12조 및 제13조를 각각 신설한다.

제12조부터 제14조를 각각 제14조부터 제16조까지로 한다.

제11조(기념품 등 제공) ① 시 또는 조직위원회는 섬박람회를 홍보하기 위하여 예산의 범위에서 관촉물 또는 기념품 등을 제공할 수 있다.

1. 관람객 유치 및 섬박람회 홍보를 위해 방문한 기관 및 단체 관계자에게 제공
2. 업무협약식, 자문회의 등 각종 회의 참석자에게 제공
3. 섬박람회 지원협의체, 자원봉사단 및 홍보단 등 참여자에게 제공
4. 섬박람회 설명회, 팸투어 및 홍보마케팅 등 행사 참가자에게 제공
5. 섬박람회를 방문하는 관광객 및 박람회 업무 추진 관련 초청자에게 제공
6. 그 밖에 관람객 유치 등 홍보 활동 시 제공

② 시 또는 조직위원회는 공모전 및 이벤트를 개최하고 참여자에게 예산의 범위에서 시상금 또는 기념품, 상품권 등 경품을 제공할 수 있다.

제12조(입장료의 감면) 조직위원회는 별표 1에 해당하는 대상자에게 조직위원회가 정하는 바에 따라 섬박람회 입장료를 면제하거나 감경할 수 있다.

제13조(보상금 등) 조직위원회는 입장권을 대량 구입한 자에게 조직위원회가 정하는 바에 따라 보상금 등을 지급할 수 있으며, 지급범위 등 세부사항은 조직위원회의 규정에 따른다.

제14조(잔여재산의 귀속) 조직위원회가 해산되는 경우 잔여재산은 정관이 정

하는 바에 따른다.

제15조(권한의 위탁) 시장은 조직위원회의 운영에 필요하다고 인정될 경우에는 관련 공공시설의 관리 및 시장의 권한에 속하는 사무의 일부를 관계 법령의 범위에서 위원회에 위탁할 수 있다.

제16조(운영규정) 이 조례에서 규정한 사항 외에 위원회 운영에 필요한 사항은 정관 및 내부 규정에 따른다.

별표 1과 별표 2는 별지와 같이 신설한다.

부 칙

제1조(시행일) 이 조례는 공포한 날부터 시행한다.

제2조(유효기간) 이 조례는 위원회가 청산사무를 종료할 때까지 효력을 가진다.

[별표 1] 입장료 감경 및 면제대상자의 범위

구분 (감면 범위)	대 상 자
입장료 면제	<ol style="list-style-type: none"> 1. 여수시 섬주민* <ul style="list-style-type: none"> * 섬주민의 범위는 [별표2]로 한다. 2. 「국가유공자 등 예우 및 지원에 관한 법률」에 따른 국가(독립)유공자 3. 「국민기초생활보장법」에 따른 국민기초생활수급자 4. 「장애인복지법」에 따른 장애의 정도가 심한 장애인 및 보호자(1인) 5. 75세 이상인 사람 6. 6세 이하 아동 7. 단체인솔자(1인), 여행사 가이드(2인), 기사(1인) 8. 국민 외교사절단과 그 수행인 9. 공무수행을 위하여 출입하는 자 10. 그 밖에 법인이 필요하다고 인정하는 자
입장료 감경 (100분의 50 범위 내)	<ol style="list-style-type: none"> 1. 여수시민 2. 65세 이상 74세 이하인 자 3. 현역군경 4. 「장애인복지법」에 따른 장애의 정도가 심하지 않은 장애인 5. 미성년자가 포함된 다문화 가구 6. 전라남도민(전남사랑도민증 소지자 포함) 7. 자매도시 및 남해안남중권 도시 주민 8. 그 밖에 법인이 필요하다고 인정하는 자

※ 입장료 면제 및 감면받으려는 사람은 신분증 또는 증빙서류를 제시하여야 한다.

[별표 2] 여수시 섬주민 인정범위

읍면동	해당 섬	비고
화정면	월호도, 자봉도, 개도, 제도, 상화도, 하화도, 사도, 추도, 여자도, 송여자도	
남 면	금오도, 수향도, 안도, 대부도, 대두라도, 소두라도, 나발도, 대횡간도, 소횡간도, 연도	
삼산면	거문도, 서도, 동도, 초도, 손죽도, 소거문도, 평도, 광도	
울촌면	송도, 대륙도, 소륙도	
화양면	운두도	
월호동	소경도, 야도	
시전동	장도	
삼일동	삼간도	
돌산읍	송도, 금죽도	

* 근거 : 여수시 섬주민 등 도선 운임지원에 관한 조례, 「국민건강보험법」 시행령 섬·벽지 지역

▶ 여수시 섬주민 등 도선 운임지원에 관한 조례 제2조(정의) 제1항
 - “섬”이란 여수시 관내에 위치한 섬발전촉진법 제2조에 따른 섬 중 교량 등으로 육지와 연결되지 않은 섬
 - “섬주민”이란 섬에 주민등록을 한 후 30일이 지난 사람
 - 섬발전촉진법 제2조(정의) 제1항에서 “섬”이란 만조시에 바다로 둘러싸인 지역을 말한다.

붙임2 신·구조문 대비표

현 행	개 정 안
<p>제11조(기념품 등 제공) ① 시 또는 조직위원회는 섬박람회를 홍보하기 위하여 예산의 범위에서 관촉물 또는 기념품 등을 제공할 수 있다.</p> <p>1. · 6. (생략)</p> <p><신설></p> <p><신설></p> <p><신설></p> <p>제12조~제14조 (생략)</p>	<p>제11조(기념품 등 제공) ① ----- ----- -----.</p> <p>1. · 6. (현행과 같음)</p> <p>② 시 또는 조직위원회는 공모전 및 이벤트를 개최하고 참여자에게 예산의 범위에서 시상금 또는 기념품, 상품권 등 경품을 제공할 수 있다.</p> <p>제12조(입장료의 감면) 조직위원회는 별표 1에 해당하는 대상자에게 조직위원회가 정하는 바에 따라 섬박람회 입장료를 면제하거나 감경할 수 있다.</p> <p>제13조(보상금 등) 조직위원회는 입장권을 대량 구입한 자에게 조직위원회가 정하는 바에 따라 보상금 등을 지급할 수 있으며, 지급범위 등 세부사항은 조직위원회의 규정에 따른다.</p> <p>제14조 ~ 제16조 (현행 제12조부터 제14조까지 같음)</p>