

| | | |
|--------------------------------------|--|--|
| <p>제2026-35호 2026년 4월 23일(목)</p> | <p>시 보</p>  <p>여수시</p> | <p>시 정 지 표</p> <p>소통화합 열린도시 인재육성 산업도시 문화예술 복지도시 해양관광 휴양도시 기후변화 선도도시</p> |
|--------------------------------------|--|--|

■ 발행인 : 여수시장 ■ 발행소 : 홍보담당관 / 여수시 시청로 1(학동) ☎ 659-3023 FAX) 659-5803

고 시

- 여수시 고시 제2026-121호 여수국가산업단지 개발계획(변경) 승인 및 지형도면 고시

공 고

- 여수시 공고 제2026-1344호 전문건설업 등록 공고 - (주)에이치티
- 여수시 공고 제2026-1345호 전문건설업 등록 공고 - (주)남우진흥
- 여수시 공고 제2026-1361호 전기사업 양수양도 공고 - 온누리1호 태양광 발전소

| | | | | | | | | |
|--------|--|--|--|--|--|--|--|--|
| 회 람 | | | | | | | | |
|--------|--|--|--|--|--|--|--|--|

시보는 공문서로서의 효력을 갖습니다.

여수국가산업단지 개발계획(변경)승인 및 지형도면 고시

여수국가산업단지 개발계획(변경)승인 신청 건에 대하여 「산업입지 및 개발에 관한 법률」 제6조, 제7조의4, 같은 법 시행령 제9조, 「토지이용규제기본법」 제8조에 따라 여수 국가산업단지 개발계획(변경) 승인 및 지형도면을 고시합니다.

2026. 4. 22.

여 수 시 장

1. 산업단지의 명칭·위치 및 면적(변경없음)

- 가. 명 칭 : 여수국가산업단지
- 나. 위 치 : 전라남도 여수시 삼일동 외 4개동 및 일부해면
- 다. 면 적 : 51,213,718.5m²

| 구분 | 합계 | | | 기존단지 | | 확장단지 | | 비고 |
|--------------------------|----------|----------|----------|----------|----------|---------|---------|----|
| | 합계 | 육지부 | 해면부 | 육지부 | 해면부 | 육지부 | 해면부 | |
| 면적 (천m ²) | 51,213.7 | 35,764.4 | 15,449.3 | 28,410.4 | 11,218.4 | 7,354.0 | 4,230.9 | |

2. 산업단지의 지정목적(변경없음)

- 종합화학산업단지조성을 위한 산업용지, 주거지역 및 관련시설을 계획적이며 효율적으로 정비할 구역을 설정한 기존 산업단지 지정 목적을 유지하면서, 공해 및 산업 재해로부터 주민을 보호하기 위해 주거환경이 쾌적한 장소로 이주시키고, 이전 적지는 국가산업단지로 지정, 연관단지로 활용하여 경제적이고 합리적인 산업단지개발사업을 유도하기 위함.

3. 산업단지개발사업의 시행자(변경없음)

- 기존단지
 - 여수국가산업단지 : 환경부, 해양수산부, 전라남도, 한국수자원공사, 여수시, 기타 실수요기업체
 - 여수국가산업단지 중 대체녹지 조성 : 한화솔루션주식회사, 롯데케미칼주식회사, 여천NCC주식회사, DL케미칼주식회사, GS칼텍스주식회사, 그린생명과학
 - 여수국가산업단지 중 중흥·삼동지구 조성 : 여수시, 실수요자(이일산업주식회사)
- 확장단지 : 한국수자원공사, 한화솔루션주식회사, 한화에너지주식회사

4. 산업단지개발사업의 시행기간 및 방법(변경없음)

가. 산업단지개발사업 시행기간 : 1967년 ~ 2027년

나. 산업단지개발사업 시행방법 : 공영개발 또는 실수요자 개발

5. 주요 유치업종 및 배치계획(변경없음)

가. 주요유치업종

- 기존단지 : 석유화학 및 연관사업(조립금속제품, 기타 기계 및 장비제조, 기타 전기 및 전기변환장치, 가구 및 기타 제품, 화합물 및 화학제품)
- 확장단지 : 석유화학 및 연관사업(한국표준산업분류상의 전 제조업, 전기·가스·증기 및 공기조절 공급업)

나. 업종배치계획(변경없음) : 게재 생략

6. 토지이용계획 및 주요기반시설계획(변경없음)

가. 토지이용계획(변경없음)

| 구분 | 면적(천㎡) | 구성비(%) | 비고 |
|-----------|----------|--------|----|
| 계 | 51,213.7 | 100.0 | |
| 공업지역 | 28,143.9 | 54.9 | |
| 준공업지역 | 458.5 | 0.9 | |
| 주거지역 | 1,537.0 | 3.0 | |
| 상업지역 | 321.3 | 0.6 | |
| 녹지지역 및 기타 | 20,753.0 | 40.6 | |
| 녹지 | 5,303.7 | 10.4 | |
| 기타(해면) | 15,449.3 | 30.2 | |

1) 중흥·삼동지구(변경없음)

○ 중흥지구(변경없음)

| 구분 | 면적(㎡) | 구성비(%) | 비고 | |
|--------|----------|----------|------|-----------|
| 합 계 | 94,440.5 | 100.0 | | |
| 지원시설용지 | 소 계 | 32,868 | 34.8 | |
| | 생산지원시설 | 23,495 | 24.9 | 존치포함 |
| | 후생지원시설 | 9,373 | 9.9 | |
| 공공시설용지 | 소 계 | 61,572.5 | 65.2 | |
| | 도 로 | 20,826.4 | 22.0 | |
| | 보행자전용도로 | 2,341.5 | 2.5 | |
| | 주차장 | 5,717.7 | 6.1 | |
| | 공 원 | 5,560.9 | 5.9 | |
| | 녹 지 | 15,983.3 | 16.9 | |
| | 하 천 | 11,142.7 | 11.8 | 도로중복 하천존치 |

○ 삼동지구(변경없음)

| 구분 | | 면적(m ²) | 구성비(%) | 비고 |
|--------|---------|---------------------|--------|------|
| 합 계 | | 486,018 | 100.0 | |
| 산업시설용지 | | 9,750 | 2.0 | |
| 지원시설용지 | 소 계 | 179,125.8 | 36.9 | |
| | 공공시설용지 | 8,469.5 | 1.7 | |
| | 생산지원시설 | 160,216.1 | 33.0 | 존치포함 |
| | 후생지원시설 | 10,440.2 | 2.2 | |
| 복합시설용지 | | 21,722.8 | 4.5 | |
| 공공시설용지 | 소 계 | 275,419.4 | 56.6 | |
| | 도 로 | 158,377.3 | 32.6 | 존치포함 |
| | 보행자전용도로 | 2,423.7 | 0.5 | |
| | 주차장 | 11,775.5 | 2.4 | 존치포함 |
| | 자동차정류장 | 47,123 | 9.7 | 존치 |
| | 공 원 | 6,376.5 | 1.3 | |
| | 녹 지 | 44,777.8 | 9.2 | 존치포함 |
| | 하 천 | 624 | 0.1 | |
| | 저류지 | 3,370.4 | 0.7 | |
| | 배수지 | 571.2 | 0.1 | |

2) 소재지구(변경없음)

| 구분 | | 면적(m ²) | 구성비(%) | 비고 |
|--------|----------|---------------------|--------|----|
| 합 계 | | 402,758 | 100.0 | |
| 주택건설용지 | 소계 | 178,558 | 44.3 | |
| | 공동주택 | 132,617 | 32.9 | |
| | 단독주택 | 38,085 | 9.5 | |
| | 근린생활시설 | 7,856 | 2.0 | |
| 상업시설용지 | | 11,999 | 3.0 | |
| 지원시설용지 | 소 계 | 4,526 | 1.1 | |
| | 커뮤니티시설 | 889 | 0.2 | |
| | 공공청사 | 899 | 0.2 | |
| | 노인복지시설 | 877 | 0.2 | |
| | 종교시설 | 1,861 | 0.5 | |
| 공공시설용지 | 소 계 | 207,675 | 51.6 | |
| | 도 로 | 97,602 | 24.2 | |
| | 보행자전용도로 | 5,637 | 1.4 | |
| | 광장 | 3,657 | 0.9 | |
| | 공원.녹지.하천 | 74,760 | 18.6 | |
| | 학교 | 16,243 | 4.0 | |
| | 주차장 | 9,776 | 2.4 | |

■ 중흥지구 토지이용계획(변경없음)

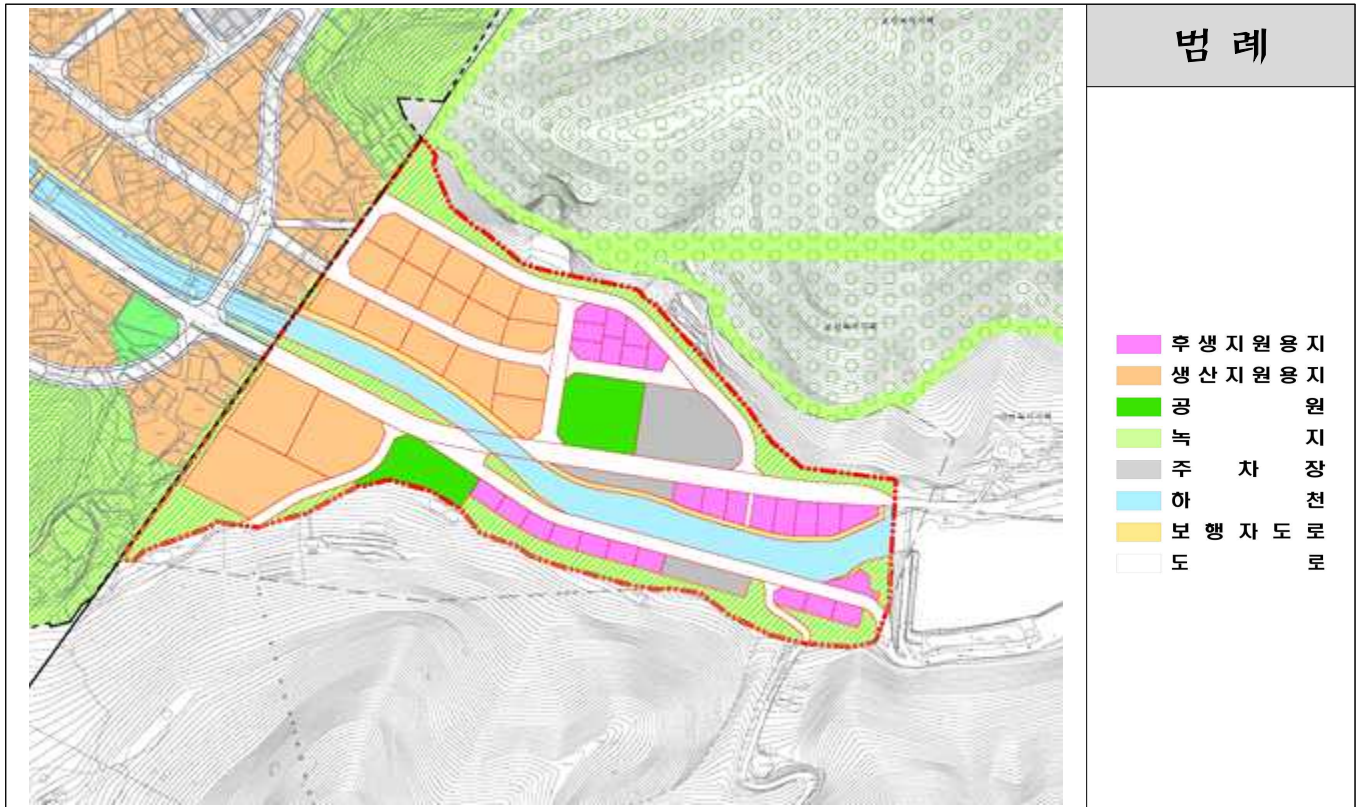

■ 삼동지구 토지이용계획(변경없음)

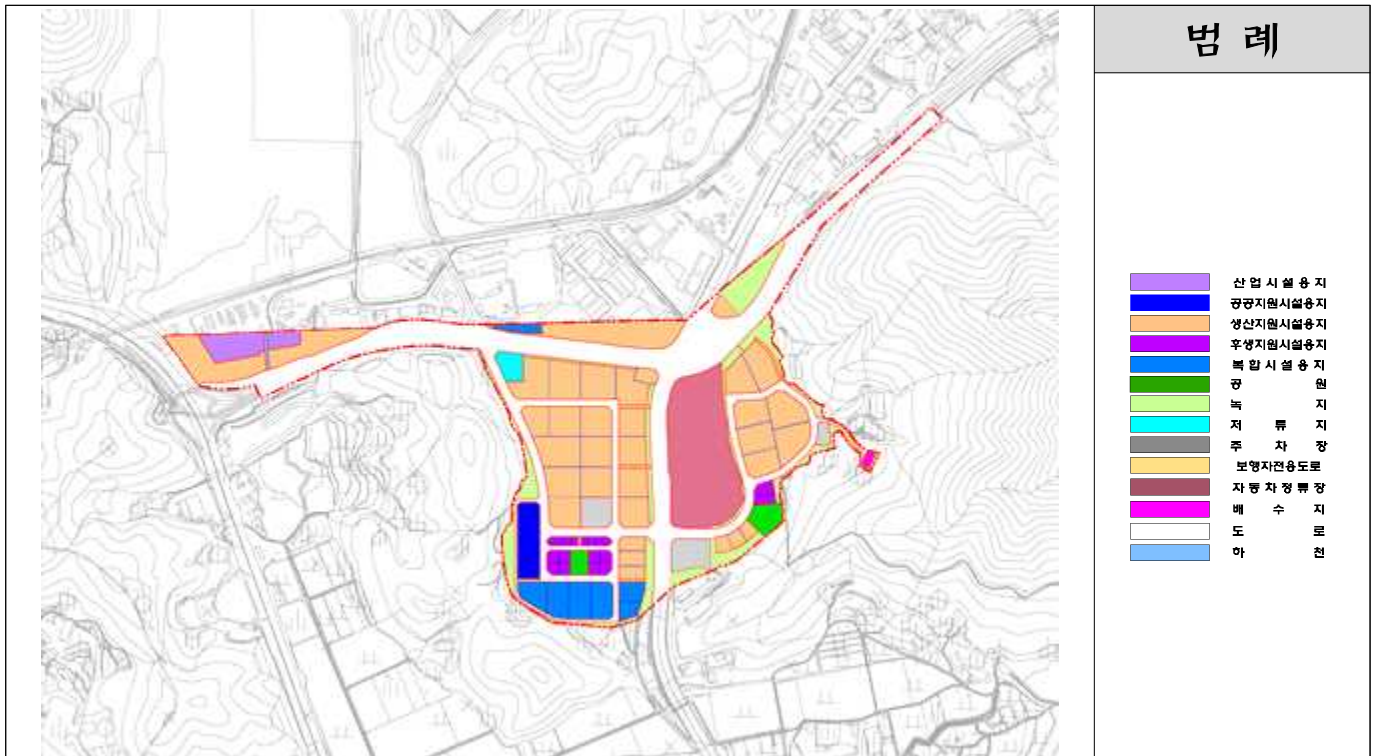

■ 소제지구 토지이용계획(계재생략)

나. 주요기반시설계획(변경없음)

- 1) 교통계획(변경없음) : 게재 생략
- 2) 공업용수계획(기존단지 및 확장단지 : 변경없음) : 게재 생략
- 3) 폐수처리시설계획(변경없음) : 게재 생략
- 4) 폐기물처리장 시설계획(변경없음) : 게재 생략
- 5) 공원계획(기존단지 : 변경없음)
- 6) 녹지계획(변경없음) : 게재 생략
- 7) 전력계획(기존단지 및 확장단지 : 변경없음) : 게재 생략
- 8) 하천시설계획(기존단지 및 확장단지 : 변경없음) : 게재 생략
- 9) 항만계획(변경없음) : 게재 생략
- 10) 철도계획(기존단지 및 확장단지 : 변경없음) : 게재 생략
- 11) 광장(기존단지 : 변경없음) : 게재 생략
- 12) 배수로시설계획(기존단지 : 변경없음) : 게재 생략

7. 산업단지개발을 위한 주요 기반시설계획(변경없음)

가. 진입도로(변경없음) : 게재 생략

나. 국민임대 산업단지(변경없음) : 게재 생략

○ 중흥지구(변경없음) : 게재 생략

○ 삼동지구(변경)

| 소재지 | 지번 | 지목 | 공부 면적 (㎡) | 편입 면적 (㎡) | 소유자 | | | 비고 |
|-----|------|----|-----------------|-----------------|-----|-----------------------------------|---------------|----|
| | | | | | 성명 | 주소 | 지분 | |
| 주삼동 | 28-1 | 답 | 376 | 376 | 여수시 | | | |
| 주삼동 | 29-3 | 답 | 1,099 | 1,099 | 여수시 | | | |
| 주삼동 | 32-2 | 답 | 18 | 18 | 여수시 | | | |
| 주삼동 | 36 | 전 | 354 | 354 | 여수시 | | | |
| 주삼동 | 36-1 | 전 | 1,091 | 1,091 | 여수시 | | | |
| 주삼동 | 36-2 | 전 | 922 | 2 | 여수시 | | | |
| 주삼동 | 36-3 | 전 | 906 | 906 | 여수시 | | | |
| 주삼동 | 36-5 | 전 | 331 | 331 | 여수시 | | | |
| 주삼동 | 36-8 | 임 | 1,739 | 1 | 손** | 인천광역시 남동구 구월로 ***, ***** (구월동) | 48/ 1787 | |
| | | | | | 손** | 경상북도 고령군 다산면 별지1길 **-** | 1739/ 1787 | |
| 주삼동 | 36-9 | 임 | 48 | 47 | 여수시 | | | |

| | | | | | | | | |
|-----|-------|---|-------|-------|-----|---|--|--|
| 주삼동 | 36-10 | 전 | 822 | 822 | 여수시 | | | |
| 주삼동 | 36-11 | 임 | 59 | 59 | 여수시 | | | |
| 주삼동 | 37 | 천 | 238 | 238 | 여수시 | | | |
| 주삼동 | 37-1 | 전 | 618 | 618 | 여수시 | | | |
| 주삼동 | 37-2 | 전 | 2,086 | 2,086 | 여수시 | | | |
| 주삼동 | 37-3 | 도 | 208 | 208 | 여수시 | | | |
| 주삼동 | 37-4 | 도 | 36 | 36 | 여수시 | | | |
| 주삼동 | 37-5 | 도 | 165 | 165 | 여수시 | | | |
| 주삼동 | 38 | 답 | 407 | 407 | 여수시 | | | |
| 주삼동 | 39 | 전 | 1,157 | 1,157 | 여수시 | | | |
| 주삼동 | 39-1 | 전 | 1,395 | 1,395 | 여수시 | | | |
| 주삼동 | 39-2 | 도 | 99 | 99 | 여수시 | | | |
| 주삼동 | 40-1 | 전 | 3,435 | 3,435 | 여수시 | | | |
| 주삼동 | 40-2 | 도 | 162 | 162 | 여수시 | | | |
| 주삼동 | 41 | 천 | 43 | 43 | 여수시 | | | |
| 주삼동 | 42-1 | 전 | 2,304 | 2,304 | 여수시 | | | |
| 주삼동 | 42-2 | 전 | 1,961 | 1,961 | 여수시 | | | |
| 주삼동 | 43 | 전 | 66 | 66 | 여수시 | | | |
| 주삼동 | 44 | 전 | 591 | 591 | 여수시 | | | |
| 주삼동 | 45 | 도 | 3,050 | 3,050 | 여수시 | | | |
| 주삼동 | 45-6 | 도 | 6,226 | 6,226 | 여수시 | | | |
| 주삼동 | 45-7 | 도 | 537 | 537 | 여수시 | | | |
| 주삼동 | 45-8 | 도 | 2 | 2 | 여수시 | | | |
| 주삼동 | 47-2 | 도 | 648 | 648 | 여수시 | | | |
| 주삼동 | 47-3 | 주 | 602 | 602 | 박** | 전라남도 여수시 소호5길 **, ** **** (소호동, *****) | | |
| 주삼동 | 47-5 | 도 | 648 | 648 | 여수시 | | | |
| 주삼동 | 47-6 | 도 | 364 | 364 | 여수시 | | | |
| 주삼동 | 47-8 | 도 | 119 | 119 | 여수시 | | | |

| | | | | | | | | |
|-----|-------|---|--------|--------|--------|--|--|--|
| 주삼동 | 47-9 | 도 | 99 | 99 | 여수시 | | | |
| 주삼동 | 47-12 | 도 | 6 | 6 | 여수시 | | | |
| 주삼동 | 48-1 | 주 | 760 | 760 | 박** | 전라남도 여수시 소호5길 **, ** **** (소호동, ****) | | |
| 주삼동 | 48-5 | 전 | 455 | 455 | 박** | 전라남도 여수시 소호5길 **, ** **** (소호동, ****) | | |
| 주삼동 | 48-6 | 도 | 697 | 697 | 여수시 | | | |
| 주삼동 | 49-2 | 도 | 10,008 | 10,008 | 여수시 | | | |
| 주삼동 | 49-4 | 도 | 3,901 | 84 | 여수시 | | | |
| 주삼동 | 50-2 | 도 | 2,524 | 2,524 | 여수시 | | | |
| 주삼동 | 50-7 | 도 | 4 | 4 | 여수시 | | | |
| 주삼동 | 50-8 | 도 | 158 | 158 | 여수시 | | | |
| 주삼동 | 50-9 | 도 | 105 | 105 | 주***** | 서울특별시 강남구 영동대로 *** (대치동) | | |
| 주삼동 | 53 | 도 | 513 | 513 | 여수시 | | | |
| 주삼동 | 54-2 | 도 | 185 | 185 | 여수시 | | | |
| 주삼동 | 55-2 | 도 | 36 | 36 | 여수시 | | | |
| 주삼동 | 55-4 | 도 | 12 | 12 | 여수시 | | | |
| 주삼동 | 56-2 | 도 | 251 | 251 | 여수시 | | | |
| 주삼동 | 56-3 | 잡 | 33 | 33 | 여수시 | | | |
| 주삼동 | 56-4 | 도 | 10 | 10 | 여수시 | | | |
| 주삼동 | 56-5 | 대 | 75 | 75 | 여수시 | | | |
| 주삼동 | 56-7 | 도 | 251 | 251 | 여수시 | | | |
| 주삼동 | 56-8 | 도 | 228 | 228 | 여수시 | | | |
| 주삼동 | 56-12 | 도 | 17 | 17 | 여수시 | | | |
| 주삼동 | 56-15 | 도 | 23 | 23 | 여수시 | | | |
| 주삼동 | 56-16 | 도 | 184 | 184 | 여수시 | | | |
| 주삼동 | 56-17 | 대 | 67 | 67 | 여수시 | | | |
| 주삼동 | 61 | 전 | 232 | 232 | 여수시 | | | |
| 주삼동 | 61-2 | 전 | 731 | 731 | 여수시 | | | |
| 주삼동 | 62 | 전 | 1,425 | 1,425 | 여수시 | | | |

| | | | | | | | | |
|-----|------|---|-------|-------|-----|-------------------------------------|--|--|
| 주삼동 | 63-1 | 전 | 1,682 | 1,682 | 여수시 | | | |
| 주삼동 | 63-2 | 도 | 56 | 56 | 여수시 | | | |
| 주삼동 | 64 | 전 | 118 | 118 | 여수시 | | | |
| 주삼동 | 73-1 | 도 | 8 | 8 | 여수시 | | | |
| 주삼동 | 75 | 전 | 782 | 782 | 여수시 | | | |
| 주삼동 | 78-1 | 전 | 489 | 489 | 여수시 | | | |
| 주삼동 | 79 | 전 | 1,012 | 1,012 | 여수시 | | | |
| 주삼동 | 80 | 전 | 1,055 | 1,055 | 여수시 | | | |
| 주삼동 | 81 | 전 | 674 | 674 | 여수시 | | | |
| 주삼동 | 82-1 | 전 | 855 | 855 | 여수시 | | | |
| 주삼동 | 82-2 | 도 | 138 | 138 | 여수시 | | | |
| 주삼동 | 83-1 | 전 | 545 | 545 | 여수시 | | | |
| 주삼동 | 83-2 | 도 | 83 | 83 | 여수시 | | | |
| 주삼동 | 83-3 | 전 | 893 | 893 | 여수시 | | | |
| 주삼동 | 84-1 | 전 | 1,005 | 1,005 | 여수시 | | | |
| 주삼동 | 84-2 | 도 | 26 | 26 | 여수시 | | | |
| 주삼동 | 84-3 | 도 | 7 | 7 | 여수시 | | | |
| 주삼동 | 85-1 | 전 | 1,051 | 1,051 | 여수시 | | | |
| 주삼동 | 85-2 | 전 | 740 | 740 | 여수시 | | | |
| 주삼동 | 85-3 | 전 | 1,385 | 1,385 | 여수시 | | | |
| 주삼동 | 85-4 | 도 | 7 | 7 | 여수시 | | | |
| 주삼동 | 85-5 | 도 | 46 | 46 | 여수시 | | | |
| 주삼동 | 86 | 전 | 1,864 | 1,864 | 여수시 | | | |
| 주삼동 | 86-1 | 전 | 1,359 | 1 | 여수시 | | | |
| 주삼동 | 87 | 답 | 1,203 | 1,203 | 여수시 | | | |
| 주삼동 | 87-1 | 임 | 1,355 | 1 | 김** | 전라남도 여수시 화장동 *** ***** ***-***** | | |
| 주삼동 | 87-2 | 전 | 1,428 | 2 | 손** | 전라남도 여수시 선원1길 **(선원동) | | |
| 주삼동 | 87-5 | 임 | 20 | 20 | 여수시 | | | |
| 주삼동 | 88 | 전 | 1,789 | 1,789 | 여수시 | | | |

| | | | | | | | | |
|-----|--------|---|-------|-------|-----|--------------------------------|--|--|
| 주삼동 | 88-1 | 전 | 1,487 | 1,487 | 여수시 | | | |
| 주삼동 | 89 | 전 | 1,960 | 1,960 | 여수시 | | | |
| 주삼동 | 90 | 답 | 2,026 | 2,026 | 여수시 | | | |
| 주삼동 | 91 | 답 | 3,217 | 3,217 | 여수시 | | | |
| 주삼동 | 91-1 | 전 | 506 | 506 | 여수시 | | | |
| 주삼동 | 91-3 | 전 | 1,646 | 1,646 | 여수시 | | | |
| 주삼동 | 91-5 | 임 | 1,461 | 1 | 황** | 전라남도 여수시 안산2길 ***-*** (안산동) | | |
| 주삼동 | 91-6 | 도 | 530 | 3 | 여수시 | | | |
| 주삼동 | 91-7 | 임 | 654 | 649 | 여수시 | | | |
| 주삼동 | 92 | 전 | 1,117 | 1,117 | 여수시 | | | |
| 주삼동 | 93 | 전 | 889 | 889 | 여수시 | | | |
| 주삼동 | 94 | 전 | 190 | 190 | 여수시 | | | |
| 주삼동 | 100-6 | 도 | 59 | 59 | 여수시 | | | |
| 주삼동 | 100-7 | 도 | 81 | 81 | 여수시 | | | |
| 주삼동 | 100-11 | 전 | 10 | 10 | 여수시 | | | |
| 주삼동 | 100-13 | 대 | 3 | 3 | 여수시 | | | |
| 주삼동 | 101-1 | 전 | 12 | 12 | 여수시 | | | |
| 주삼동 | 101-7 | 도 | 120 | 120 | 여수시 | | | |
| 주삼동 | 101-8 | 전 | 19 | 19 | 여수시 | | | |
| 주삼동 | 101-9 | 전 | 3 | 3 | 여수시 | | | |
| 주삼동 | 101-12 | 전 | 32 | 32 | 여수시 | | | |
| 주삼동 | 101-13 | 전 | 75 | 75 | 여수시 | | | |
| 주삼동 | 103-1 | 도 | 7 | 7 | 여수시 | | | |
| 주삼동 | 103-3 | 도 | 132 | 132 | 여수시 | | | |
| 주삼동 | 103-5 | 대 | 36 | 36 | 여수시 | | | |
| 주삼동 | 103-6 | 도 | 52 | 52 | 여수시 | | | |
| 주삼동 | 103-7 | 도 | 6 | 6 | 여수시 | | | |
| 주삼동 | 103-8 | 도 | 58 | 58 | 여수시 | | | |
| 주삼동 | 104-1 | 대 | 31 | 31 | 여수시 | | | |

| | | | | | | | | |
|-----|--------|---|-------|-------|-----|--|--|--|
| 주삼동 | 104-3 | 전 | 1 | 1 | 여수시 | | | |
| 주삼동 | 104-7 | 도 | 79 | 79 | 여수시 | | | |
| 주삼동 | 104-8 | 도 | 94 | 94 | 여수시 | | | |
| 주삼동 | 104-9 | 도 | 249 | 249 | 여수시 | | | |
| 주삼동 | 104-10 | 도 | 37 | 37 | 여수시 | | | |
| 주삼동 | 105-7 | 도 | 66 | 66 | 여수시 | | | |
| 주삼동 | 105-8 | 도 | 116 | 116 | 여수시 | | | |
| 주삼동 | 105-11 | 도 | 30 | 30 | 여수시 | | | |
| 주삼동 | 105-12 | 도 | 52 | 52 | 여수시 | | | |
| 주삼동 | 105-13 | 도 | 394 | 394 | 여수시 | | | |
| 주삼동 | 105-14 | 도 | 73 | 73 | 여수시 | | | |
| 주삼동 | 105-15 | 도 | 151 | 151 | 여수시 | | | |
| 주삼동 | 105-19 | 전 | 31 | 31 | 여수시 | | | |
| 주삼동 | 105-21 | 전 | 68 | 68 | 여수시 | | | |
| 주삼동 | 105-23 | 전 | 14 | 14 | 여수시 | | | |
| 주삼동 | 106-2 | 도 | 406 | 406 | 여수시 | | | |
| 주삼동 | 106-3 | 도 | 344 | 344 | 여수시 | | | |
| 주삼동 | 106-7 | 도 | 67 | 67 | 여수시 | | | |
| 주삼동 | 106-8 | 도 | 77 | 77 | 여수시 | | | |
| 주삼동 | 106-9 | 도 | 58 | 58 | 여수시 | | | |
| 주삼동 | 106-10 | 도 | 64 | 64 | 여수시 | | | |
| 주삼동 | 106-11 | 도 | 26 | 26 | 여수시 | | | |
| 주삼동 | 107-3 | 도 | 208 | 208 | 여수시 | | | |
| 주삼동 | 107-7 | 도 | 5,713 | 5,713 | 여수시 | | | |
| 주삼동 | 107-8 | 도 | 116 | 116 | 여수시 | | | |
| 주삼동 | 107-9 | 도 | 55 | 55 | 여수시 | | | |
| 주삼동 | 107-11 | 도 | 274 | 274 | 여수시 | | | |
| 주삼동 | 107-12 | 도 | 53 | 53 | 여수시 | | | |

| | | | | | | | | |
|-----|--------|---|-------|-------|--------|----------------------------|--|--|
| 주삼동 | 107-17 | 도 | 2 | 2 | 여수시 | | | |
| 주삼동 | 107-19 | 도 | 2 | 2 | 여수시 | | | |
| 주삼동 | 109-4 | 도 | 11 | 11 | 여수시 | | | |
| 주삼동 | 109-5 | 도 | 19 | 19 | 여수시 | | | |
| 주삼동 | 111 | 답 | 703 | 703 | 여수시 | | | |
| 주삼동 | 112 | 답 | 1,175 | 1,175 | 여수시 | | | |
| 주삼동 | 112-1 | 전 | 2,000 | 2,000 | 여수시 | | | |
| 주삼동 | 112-5 | 전 | 757 | 757 | 여수시 | | | |
| 주삼동 | 112-6 | 전 | 537 | 537 | 여수시 | | | |
| 주삼동 | 113 | 답 | 1,488 | 1,488 | 여수시 | | | |
| 주삼동 | 113-1 | 전 | 298 | 298 | 여수시 | | | |
| 주삼동 | 114 | 답 | 1,871 | 1,871 | 여수시 | | | |
| 주삼동 | 115 | 답 | 1,134 | 1,134 | 여수시 | | | |
| 주삼동 | 116-9 | 전 | 749 | 749 | 여수시 | | | |
| 주삼동 | 117 | 답 | 340 | 340 | 여수시 | | | |
| 주삼동 | 118-1 | 전 | 112 | 112 | 여수시 | | | |
| 주삼동 | 119-5 | 도 | 122 | 122 | 여수시 | | | |
| 주삼동 | 119-14 | 답 | 73 | 73 | 여수시 | | | |
| 주삼동 | 119-15 | 도 | 5 | 5 | 여수시 | | | |
| 주삼동 | 119-16 | 도 | 35 | 35 | 여수시 | | | |
| 주삼동 | 119-17 | 전 | 72 | 72 | 박** | 전라남도 여수시 여수산단로 ** (봉계동) | | |
| 주삼동 | 119-18 | 도 | 206 | 206 | 여수시 | | | |
| 주삼동 | 119-19 | 도 | 50 | 50 | 여수시 | | | |
| 주삼동 | 119-20 | 대 | 522 | 522 | 진***** | 전라남도 여수시 학동 **-* | | |
| 주삼동 | 119-21 | 도 | 913 | 913 | 진***** | 전라남도 여수시 학동 **-* | | |
| 주삼동 | 119-22 | 도 | 27 | 27 | 여수시 | | | |
| 주삼동 | 120-7 | 도 | 43 | 43 | 여수시 | | | |
| 주삼동 | 120-8 | 도 | 253 | 253 | 여수시 | | | |

| | | | | | | | | |
|-----|--------|---|-------|-----|---------|--|----------------|--|
| 주삼동 | 407-9 | 전 | 12 | 7 | 롯데***** | 서울특별시 송파구 올림픽로 *** (신천동) | 709/ 2817 | |
| | | | | | 여***** | 서울특별시 종로구 우정국로 **, ***** ** *-**(공평동) | 583/ 2817 | |
| | | | | | 지***** | 서울특별시 강남구 논현로 *** (역삼동) | 547/ 2817 | |
| | | | | | 한***** | 서울특별시 중구 청계천로 ** (장교동) | 236/ 2817 | |
| | | | | | 케**~** | 전라남도 여주시 여수산단2로** (화치동) | 225/ 2817 | |
| | | | | | 디***** | 서울특별시 종로구 통일로 *** (평동) | 528/ 2817 | |
| 주삼동 | 407-10 | 전 | 73 | 1 | 이** | 경기도 고양시 덕양구 동세로 ***, ***** ***(원흥동) | 469/ 2817 | |
| | | | | | 김** | 경기도 고양시 덕양구 동세로 ***, ***** ***(원흥동) | 313/ 2817 | |
| | | | | | 김** | 경기도 고양시 덕양구 동세로 ***, ***** ***(원흥동) | 313/ 2817 | |
| | | | | | 김** | 경기도 고양시 덕양구 동세로 ***, ***** ***(원흥동) | 313/ 2817 | |
| | | | | | 이** | 경기도 고양시 덕양구 동세로 ***, ***** ***(원흥동) | 470/ 2817 | |
| | | | | | 김** | 경기도 고양시 덕양구 동세로 ***, ***** ***(원흥동) | 313/ 2817 | |
| | | | | | 김** | 경기도 수원시 영통구 봉영로 ***** **, **** *(영통동) | 313/ 2817 | |
| | | | | | 김** | 경기도 고양시 덕양구 동세로 ***, ***** ***(원흥동) | 313/ 2817 | |
| 주삼동 | 435 | 전 | 4,623 | 1 | 롯데***** | 서울특별시 송파구 올림픽로 *** (신천동) | 2516/ 10000 | |
| | | | | | 여***** | 서울특별시 종로구 우정국로 **, ***** ** *-**(공평동) | 2068/ 10000 | |
| | | | | | 지***** | 서울특별시 강남구 논현로 *** (역삼동) | 1942/ 10000 | |
| | | | | | 한***** | 서울특별시 중구 청계천로 ** (장교동) | 836/ 10000 | |
| | | | | | 케**~** | 전라남도 여주시 여수산단2로** (화치동) | 798/ 10000 | |
| | | | | | 디***** | 서울특별시 종로구 통일로 *** (평동) | 1840/ 10000 | |
| 주삼동 | 444-3 | 도 | 870 | 870 | 여주시 | | | |
| 주삼동 | 445-3 | 도 | 7 | 7 | 여주시 | | | |
| 주삼동 | 445-6 | 도 | 87 | 87 | 여주시 | | | |
| 주삼동 | 445-7 | 도 | 1 | 1 | 여주시 | | | |
| 주삼동 | 460-1 | 도 | 75 | 75 | 여주시 | | | |
| 주삼동 | 460-2 | 도 | 36 | 36 | 여주시 | | | |

| | | | | | | | | |
|-----|--------|---|-------|-------|--------|---------------------------------------|--|--|
| 주삼동 | 461-3 | 도 | 67 | 67 | 여수시 | | | |
| 주삼동 | 461-6 | 도 | 14 | 14 | 여수시 | | | |
| 주삼동 | 477-5 | 도 | 146 | 146 | 여수시 | | | |
| 주삼동 | 501-3 | 전 | 942 | 4 | 여수시 | | | |
| 주삼동 | 501-4 | 전 | 526 | 8 | 여수시 | | | |
| 월하동 | 505 | 구 | 5,840 | 2 | 여수시 | | | |
| 주삼동 | 505-12 | 도 | 415 | 415 | 여수시 | | | |
| 주삼동 | 505-18 | 답 | 9 | 9 | 여수시 | | | |
| 주삼동 | 507-1 | 전 | 1,147 | 9 | 여수시 | | | |
| 주삼동 | 507-4 | 전 | 2,975 | 2 | 여수시 | | | |
| 주삼동 | 509-14 | 도 | 40 | 40 | 여수시 | | | |
| 주삼동 | 510-1 | 도 | 1,608 | 1,555 | 여수시 | | | |
| 주삼동 | 511-5 | 답 | 7 | 7 | 여수시 | | | |
| 주삼동 | 511-16 | 답 | 7 | 7 | 여수시 | | | |
| 주삼동 | 512 | 답 | 210 | 210 | 아***** | 서울특별시 강남구 영동대로 ***, ***(대치동, 케이티엔지타워) | | |
| 주삼동 | 512-13 | 답 | 389 | 353 | 아***** | 서울특별시 강남구 영동대로 ***, ***(대치동, 케이티엔지타워) | | |
| 주삼동 | 513-7 | 답 | 6 | 6 | 여수시 | | | |
| 주삼동 | 518-9 | 도 | 3,776 | 3,776 | 여수시 | | | |
| 주삼동 | 518-11 | 도 | 873 | 873 | 여수시 | | | |
| 주삼동 | 518-12 | 차 | 3,365 | 3,365 | 세***** | 부산광역시 남구 감만동 ** | | |
| 주삼동 | 518-13 | 도 | 461 | 461 | 세***** | 부산광역시 남구 감만동 ** | | |
| 월하동 | 524-1 | 전 | 134 | 134 | 여수시 | | | |
| 월하동 | 524-2 | 전 | 1,504 | 1,504 | 여수시 | | | |
| 월하동 | 524-3 | 전 | 76 | 76 | 여수시 | | | |
| 월하동 | 525 | 전 | 1,098 | 1,098 | 여수시 | | | |
| 월하동 | 525-1 | 전 | 1,317 | 6 | 김** | 전라남도 여수시 선원7길 **, *****(선원동, 이랑빌) | | |
| 월하동 | 526 | 전 | 324 | 324 | 여수시 | | | |
| 월하동 | 527 | 전 | 666 | 666 | 여수시 | | | |

| | | | | | | | | |
|-------|-------|-----|-------|-------|-----|---|--------------|----|
| 월하동 | 527-2 | 전 | 66 | 66 | 여수시 | | | |
| 월하동 | 528 | 답 | 215 | 215 | 여수시 | | | |
| 월하동 | 531-1 | 전 | 1,351 | 1,351 | 여수시 | | | |
| 월하동 | 531-2 | 전 | 1,604 | 1,604 | 여수시 | | | |
| 월하동 | 532 | 전 | 39 | 39 | 여수시 | | | |
| 월하동 | 533 | 전 | 97 | 97 | 여수시 | | | |
| 월하동 | 534 | 도 | 4,338 | 4,338 | 여수시 | | | |
| 월하동 | 534-1 | 답 | 174 | 174 | 하** | 인천광역시 연수구 원인재로 ***, **** ****(연수동, 연수1차아파트) | 111/ 1305 | 기정 |
| | | | | | 손** | 인천광역시 연수구 샘말로 **-,**** (연수동) | 74/ 1305 | |
| | | | | | 손** | 인천광역시 남구 석바위로 **, **** (주안동, 스위크리아아파트) | 74/ 1305 | |
| | | | | | 손* | 인천광역시 남동구 청능대로 ***** **, ***** (논현동, 주공아파트) | 101/ 1305 | |
| | | | | | 손** | 경기도 시흥시 미산로 ***** **, **** (미산동, 해가든더클래스) | 945/ 1305 | |
| 534-1 | 답 | 174 | 174 | 여수시 | | | 변경 | |
| 월하동 | 534-2 | 답 | 192 | 192 | 김** | 월하리 *** | 1/2 | 기정 |
| | | | | | 김** | 학동 **-* | 1/2 | |
| 534-2 | 답 | 192 | 192 | 여수시 | | | 변경 | |
| 월하동 | 534-3 | 도 | 461 | 461 | 여수시 | | | |
| 월하동 | 534-5 | 도 | 400 | 400 | 여수시 | | | |
| 월하동 | 535 | 답 | 1,480 | 1,480 | 김** | 전라남도 여수시 여천체육공원길 **, **** (신기동, 우림필유) | | 기정 |
| | 535 | 답 | 1,480 | 1,480 | 여수시 | | | 변경 |
| 월하동 | 535-1 | 답 | 83 | 83 | 김** | 경기도 파주시 해바라기길 **(문발동) | | 기정 |
| | 535-1 | 답 | 83 | 83 | 여수시 | | | 변경 |
| 월하동 | 535-2 | 답 | 713 | 713 | 문** | 전라남도 여수시 문수북5길 **, **** ***** (문수동, 문수그린아파트) | | 기정 |
| | 535-2 | 답 | 713 | 713 | 여수시 | | | 변경 |
| 월하동 | 536 | 도 | 5,741 | 5,741 | 여수시 | | | |
| 월하동 | 536-1 | 도 | 637 | 637 | 여수시 | | | |
| 월하동 | 537 | 전 | 276 | 276 | 여수시 | | | |
| 주삼동 | 538-3 | 도 | 3 | 3 | 여수시 | | | |

| | | | | | | | | |
|-----|-------|---|-------|-------|--------|---|--|----|
| 주삼동 | 538-4 | 도 | 10 | 10 | 여수시 | | | |
| 주삼동 | 538-6 | 도 | 129 | 129 | 여수시 | | | |
| 주삼동 | 538-7 | 도 | 9 | 9 | 여수시 | | | |
| 주삼동 | 538-8 | 도 | 36 | 36 | 여수시 | | | |
| 월하동 | 539-1 | 답 | 1,102 | 1,102 | 김** | 여수시 여서동 *** ***** *-*** | | |
| 주삼동 | 539-5 | 도 | 175 | 175 | 여수시 | | | |
| 주삼동 | 539-6 | 도 | 206 | 206 | 여수시 | | | |
| 주삼동 | 539-7 | 도 | 23 | 23 | 여수시 | | | |
| 월하동 | 539-8 | 도 | 173 | 173 | 여수시 | | | 기정 |
| | 539-8 | 도 | 41 | 41 | 여수시 | | | 변경 |
| | 539-9 | 도 | 132 | 132 | 여수시 | | | 변경 |
| 주삼동 | 540 | 전 | 10 | 10 | 여수시 | | | |
| 주삼동 | 540-1 | 도 | 183 | 183 | 여수시 | | | |
| 월하동 | 540-1 | 장 | 1,591 | 1,591 | 우** | 전라남도 여수시 여수산단로 *** (월하동) | | |
| 월하동 | 540-2 | 도 | 999 | 496 | 여수시 | | | |
| 월하동 | 540-3 | 도 | 1,068 | 773 | 여수시 | | | |
| 월하동 | 542-2 | 도 | 426 | 63 | 여수시 | | | |
| 주삼동 | 547-4 | 도 | 107 | 107 | 여수시 | | | |
| 주삼동 | 548 | 도 | 1,201 | 1,201 | 여수시 | | | |
| 주삼동 | 548-4 | 도 | 403 | 403 | 여수시 | | | |
| 주삼동 | 548-5 | 장 | 379 | 50 | 한***** | 전라남도 여수시 삼동로 **(월하동) | | |
| 주삼동 | 550-6 | 전 | 1 | 1 | 여수시 | | | |
| 주삼동 | 551 | 도 | 2,658 | 2,658 | 여수시 | | | |
| 주삼동 | 552-5 | 전 | 15 | 15 | 여수시 | | | |
| 주삼동 | 555-3 | 잡 | 23 | 23 | 여수시 | | | |
| 주삼동 | 555-4 | 잡 | 25 | 25 | 여수시 | | | |
| 주삼동 | 555-5 | 잡 | 5 | 5 | 여수시 | | | |
| 주삼동 | 556-2 | 대 | 1,288 | 1,288 | 정** | 전라남도 여수시 여문2로 **, ***** ***** (문수동, 부영아파트) | | |
| 주삼동 | 556-9 | 전 | 122 | 122 | 정** | 전라남도 여수시 여문2로 **, ***** ***** (문수동, 부영아파트) | | |

| | | | | | | | | |
|-----|--------|---|-------|-------|-----------------|--|---------------|----|
| 주삼동 | 556-10 | 전 | 218 | 218 | 정** | 전라남도 여수시 여문2로 **, ***** ***** (문수동, 부영아파트) | | |
| 주삼동 | 556-13 | 전 | 79 | 79 | 정** | 전라남도 여수시 여문2로 **, ***** ***** (문수동, 부영아파트) | | |
| 주삼동 | 556-14 | 도 | 23 | 23 | 정** | 전라남도 여수시 여문2로 **, ***** ***** (문수동, 부영아파트) | | |
| 주삼동 | 556-15 | 도 | 8 | 8 | 정** | 전라남도 여수시 여문2로 **, ***** ***** (문수동, 부영아파트) | | |
| 주삼동 | 556-16 | 전 | 34 | 34 | 정** | 전라남도 여수시 여문2로 **, ***** ***** (문수동, 부영아파트) | | |
| 주삼동 | 556-17 | 전 | 7 | 7 | 여수시 | | | |
| 주삼동 | 556-18 | 전 | 53 | 53 | 여수시 | | | |
| 주삼동 | 556-19 | 전 | 3 | 3 | 여수시 | | | |
| 주삼동 | 556-20 | 전 | 5 | 5 | 여수시 | | | |
| 주삼동 | 557-12 | 잡 | 2 | 2 | 여수시 | | | |
| 주삼동 | 557-38 | 장 | 605 | 605 | 이** | 전라남도 여수시 학동8길 **-(학동) | | |
| 주삼동 | 557-40 | 잡 | 2 | 2 | 여수시 | | | |
| 주삼동 | 558-1 | 전 | 353 | 353 | 박** | 전라남도 여수시 소호5길 **, ** ***** (소호동, 금호아파트) | | |
| 주삼동 | 558-2 | 잡 | 1,256 | 461 | 한***** | 전라남도 여수시 삼동로 **(월하동) | | |
| 주삼동 | 558-6 | 장 | 2,112 | 2,112 | 한***** ***** | 경기도 성남시 분당구 판교로 *** (삼평동) | | |
| 주삼동 | 558-7 | 장 | 937 | 937 | 이** | 여수시 안산동 *** 문화빌라 *-*** | | |
| 주삼동 | 558-8 | 장 | 2,427 | 2,420 | 이** | 전라남도 여수시 학동8길 **-(학동) | | |
| 월하동 | 562 | 전 | 327 | 321 | 김** | 여천시 주삼동 *** | | 기정 |
| | 562 | 전 | 13 | 7 | 여수시 | | | 변경 |
| | 562-47 | 전 | 314 | 314 | 여수시 | | | 변경 |
| 월하동 | 562-1 | 전 | 1,357 | 1,357 | 손명진 | 전라남도 여수시 시전2길 30(신기동) | | 기정 |
| | 562-1 | 전 | 1,357 | 1,357 | 여수시 | | | 변경 |
| 주삼동 | 562-2 | 잡 | 742 | 88 | 한***** | 전라남도 여수시 삼동로 **(월하동) | | |
| 월하동 | 562-2 | 전 | 368 | 368 | 여수시 | | | |
| 월하동 | 562-5 | 전 | 913 | 913 | 여수시 | | | |
| 월하동 | 562-7 | 전 | 706 | 706 | 문** | 전라남도 여수시 문수북5길 **, ***** ***** (문수동, 문수그린아파트) | 1042/ 1382 | |
| | | | | | 김** | 주삼동 *** | 340/ 1382 | 기정 |

| | | | | | | | | |
|-----|--------|---|-------|-------|----------|---------------------------------------|--------------|----|
| | | | | | 여수시 | | 340/ 1382 | 변경 |
| 월하동 | 562-39 | 도 | 1,688 | 1,688 | 여수시 | | | |
| 월하동 | 562-40 | 도 | 326 | 326 | 여수시 | | | |
| 월하동 | 562-41 | 도 | 3,596 | 262 | 여수시 | | | |
| 주삼동 | 563-51 | 임 | 1,235 | 1,204 | 아***** | 서울특별시 강남구 영동대로 ***, ***(대치동, 케이티엔지타워) | | |
| 주삼동 | 563-52 | 잡 | 258 | 9 | 아***** | 서울특별시 강남구 영동대로 ***, ***(대치동, 케이티엔지타워) | | |
| 주삼동 | 566 | 도 | 2,307 | 11 | 여수시 | | | |
| 주삼동 | 572-5 | 답 | 106 | 99 | 아***** | 서울특별시 강남구 영동대로 ***, ***(대치동, 케이티엔지타워) | | |
| 주삼동 | 576-16 | 천 | 8,264 | 31 | 국(농림수산부) | | | |
| 주삼동 | 586-13 | 답 | 143 | 143 | 백** | 전라남도 여수시 삼동로 **(주삼동) | | |
| 주삼동 | 586-14 | 전 | 99 | 99 | 백만두 | 전라남도 여수시 삼동로 **(주삼동) | | |
| 주삼동 | 586-23 | 도 | 18 | 18 | 여수시 | | | |
| 주삼동 | 590-3 | 잡 | 1,256 | 1 | 주** | 전라남도 여수시 삼동로 **(주삼동) | | |
| 주삼동 | 590-4 | 전 | 624 | 624 | 주** | 전라남도 여수시 삼동로 **(주삼동) | | |
| 주삼동 | 590-5 | 도 | 109 | 109 | 이***** | 전라남도 여수시 삼동로 **-(주삼동) | | |
| 주삼동 | 590-6 | 잡 | 216 | 216 | 이***** | 전라남도 여수시 삼동로 **-(주삼동) | | |
| 주삼동 | 590-7 | 도 | 96 | 96 | 여수시 | | | |
| 주삼동 | 590-8 | 잡 | 439 | 1 | 주정심 | 전라남도 여수시 삼동로 41(주삼동) | | |
| 주삼동 | 590-10 | 전 | 91 | 91 | 이***** | 전라남도 여수시 삼동로 **-(주삼동) | | |
| 주삼동 | 592-2 | 제 | 1,163 | 13 | 국(농림수산부) | | | |
| 주삼동 | 592-4 | 제 | 736 | 3 | 국(농림수산부) | | | |
| 주삼동 | 602-1 | 장 | 1,806 | 1 | 이***** | 전라남도 여수시 삼동로 **-(주삼동) | | |
| 주삼동 | 602-5 | 답 | 3 | 3 | 이***** | 전라남도 여수시 삼동로 **-(주삼동) | | |
| 주삼동 | 612-3 | 잡 | 806 | 806 | 이***** | 전라남도 여수시 삼동로 **-(주삼동) | | |
| 주삼동 | 613-4 | 답 | 1,488 | 148 | 이***** | 전라남도 여수시 삼동로 **-(주삼동) | | |
| 주삼동 | 614-4 | 답 | 1,504 | 408 | 이***** | 전라남도 여수시 삼동로 **-(주삼동) | | |
| 주삼동 | 615 | 답 | 1,344 | 1,344 | 이***** | 전라남도 여수시 삼동로 **-(주삼동) | | |
| 주삼동 | 616 | 답 | 173 | 173 | 이***** | 전라남도 여수시 삼동로 **-(주삼동) | | |

| | | | | | | | | |
|-----|-------|---|-------|-------|--------|-----------------------|--|--|
| 주삼동 | 616-1 | 도 | 8,154 | 874 | 여수시 | | | |
| 주삼동 | 616-3 | 도 | 99 | 99 | 이***** | 전라남도 여수시 삼동로 **-(주삼동) | | |
| 주삼동 | 617 | 답 | 284 | 284 | 이***** | 전라남도 여수시 삼동로 **-(주삼동) | | |
| 주삼동 | 617-1 | 전 | 897 | 897 | 이***** | 전라남도 여수시 삼동로 **-(주삼동) | | |
| 주삼동 | 617-2 | 전 | 936 | 936 | 이***** | 전라남도 여수시 삼동로 **-(주삼동) | | |
| 주삼동 | 618 | 답 | 11 | 11 | 여수시 | | | |
| 주삼동 | 618-4 | 도 | 277 | 78 | 여수시 | | | |
| 주삼동 | 618-7 | 답 | 107 | 107 | 이***** | 전라남도 여수시 삼동로 **-(주삼동) | | |
| 주삼동 | 619 | 답 | 14 | 14 | 여수시 | | | |
| 주삼동 | 619-5 | 답 | 265 | 265 | 이***** | 전라남도 여수시 삼동로 **-(주삼동) | | |
| 주삼동 | 620-1 | 답 | 132 | 132 | 이***** | 전라남도 여수시 삼동로 **-(주삼동) | | |
| 주삼동 | 629 | 답 | 91 | 91 | 이***** | 전라남도 여수시 삼동로 **-(주삼동) | | |
| 주삼동 | 629-5 | 도 | 3,961 | 1,092 | 여수시 | | | |
| 주삼동 | 631 | 답 | 50 | 50 | 여수시 | | | |
| 주삼동 | 631-4 | 답 | 148 | 148 | 이***** | 전라남도 여수시 삼동로 **-(주삼동) | | |
| 주삼동 | 633 | 답 | 7 | 7 | 여수시 | | | |
| 주삼동 | 634 | 답 | 1,190 | 1,190 | 이***** | 전라남도 여수시 삼동로 **-(주삼동) | | |
| 주삼동 | 634-1 | 도 | 703 | 703 | 여수시 | | | |
| 주삼동 | 635 | 답 | 2,672 | 2,672 | 이***** | 전라남도 여수시 삼동로 **-(주삼동) | | |
| 주삼동 | 636 | 답 | 519 | 302 | 이***** | 전라남도 여수시 삼동로 **-(주삼동) | | |
| 주삼동 | 636-1 | 답 | 2,245 | 1,737 | 이***** | 전라남도 여수시 삼동로 **-(주삼동) | | |
| 주삼동 | 636-2 | 답 | 112 | 98 | 이***** | 전라남도 여수시 삼동로 **-(주삼동) | | |
| 주삼동 | 637-1 | 잡 | 1,482 | 1,479 | 이***** | 전라남도 여수시 삼동로 **-(주삼동) | | |
| 주삼동 | 637-3 | 장 | 224 | 1 | 이***** | 전라남도 여수시 삼동로 **-(주삼동) | | |
| 주삼동 | 638 | 잡 | 3,430 | 3,430 | 이***** | 전라남도 여수시 삼동로 **-(주삼동) | | |
| 주삼동 | 639 | 답 | 122 | 122 | 이***** | 전라남도 여수시 삼동로 **-(주삼동) | | |
| 주삼동 | 640 | 천 | 87 | 87 | 이***** | 전라남도 여수시 삼동로 **-(주삼동) | | |
| 주삼동 | 641 | 도 | 6,118 | 5,934 | 여수시 | | | |
| 주삼동 | 643 | 대 | 472 | 472 | 이***** | 전라남도 여수시 삼동로 **-(주삼동) | | |

| | | | | | | | | |
|-----|--------|---|-------|-------|----------|-----------------------|--|--|
| 주삼동 | 643-6 | 대 | 226 | 226 | 주***** | 전라남도 여수시 주삼동 *** | | |
| 주삼동 | 643-10 | 도 | 588 | 461 | 여수시 | | | |
| 주삼동 | 643-14 | 도 | 495 | 495 | 이***** | 전라남도 여수시 삼동로 **-(주삼동) | | |
| 주삼동 | 643-17 | 대 | 110 | 110 | 주***** | 전라남도 여수시 주삼동 *** | | |
| 주삼동 | 643-18 | 대 | 63 | 63 | 여수시 | | | |
| 주삼동 | 643-21 | 대 | 43 | 43 | 주** | 전라남도 여수시 주삼동 *(주삼동) | | |
| 주삼동 | 644-3 | 도 | 1,586 | 1,524 | 여수시 | | | |
| 주삼동 | 644-4 | 도 | 345 | 218 | 여수시 | | | |
| 주삼동 | 644-5 | 전 | 633 | 347 | 여수시 | | | |
| 주삼동 | 658-1 | 도 | 162 | 111 | 여수시 | | | |
| 월하동 | 800 | 도 | 1,305 | 857 | 여수시 | | | |
| 월하동 | 800-1 | 도 | 440 | 6 | 여수시 | | | |
| 월하동 | 840-18 | 구 | 1,266 | 100 | 여수시 | | | |
| 월하동 | 843-2 | 구 | 8 | 8 | 여수시 | | | |
| 월하동 | 843-3 | 구 | 202 | 202 | 여수시 | | | |
| 월하동 | 843-4 | 구 | 112 | 112 | 여수시 | | | |
| 월하동 | 845-5 | 구 | 214 | 2 | 여수시 | | | |
| 월하동 | 845-8 | 잡 | 26 | 1 | 한***** | 전라남도 여수시 삼동로 *(월하동) | | |
| 월하동 | 845-9 | 구 | 152 | 152 | 국(국토교통부) | | | |
| 월하동 | 845-12 | 구 | 341 | 341 | 국(국토교통부) | | | |
| 월하동 | 845-13 | 구 | 897 | 897 | 여수시 | | | |
| 주삼동 | 983 | 답 | 220 | 220 | 이***** | 전라남도 여수시 삼동로 **-(주삼동) | | |
| 주삼동 | 983-5 | 대 | 550 | 550 | 이***** | 전라남도 여수시 삼동로 **-(주삼동) | | |
| 주삼동 | 984 | 답 | 651 | 651 | 이***** | 전라남도 여수시 삼동로 **-(주삼동) | | |
| 주삼동 | 985-1 | 도 | 22 | 7 | 여수시 | | | |
| 주삼동 | 985-3 | 대 | 504 | 504 | 이***** | 전라남도 여수시 삼동로 **-(주삼동) | | |
| 주삼동 | 985-4 | 답 | 681 | 22 | 이***** | 전라남도 여수시 삼동로 **-(주삼동) | | |
| 주삼동 | 985-5 | 도 | 74 | 74 | 이***** | 전라남도 여수시 삼동로 **-(주삼동) | | |
| 주삼동 | 986-4 | 답 | 773 | 298 | 이***** | 전라남도 여수시 삼동로 **-(주삼동) | | |

| | | | | | | | | |
|-----|--------|---|----------|----------|----------|--|--|--|
| 주삼동 | 987-4 | 답 | 740 | 119 | 이***** | 전라남도 여수시 삼동로 **-(주삼동) | | |
| 주삼동 | 988-13 | 답 | 1,570 | 1,570 | 이***** | 전라남도 여수시 삼동로 **-(주삼동) | | |
| 주삼동 | 993 | 도 | 194 | 194 | 여수시 | | | |
| 주삼동 | 995-11 | 도 | 30 | 30 | 여수시 | | | |
| 주삼동 | 995-12 | 도 | 435 | 435 | 여수시 | | | |
| 주삼동 | 995-15 | 주 | 128 | 128 | 박** | 전라남도 여수시 소호5길 ** ** **** (소호동, 금호아파트) | | |
| 주삼동 | 995-16 | 도 | 62 | 61 | 아***** | 서울특별시 강남구 영동대로 ***, ***(대치동, 케이티엔지타워) | | |
| 주삼동 | 995-24 | 도 | 65 | 65 | 여수시 | | | |
| 주삼동 | 996-2 | 도 | 73 | 73 | 여수시 | | | |
| 주삼동 | 996-4 | 도 | 211 | 211 | 여수시 | | | |
| 주삼동 | 997-12 | 구 | 678 | 678 | 국(국토교통부) | | | |
| 주삼동 | 997-27 | 구 | 507 | 6 | 여수시 | | | |
| 주삼동 | 997-32 | 구 | 381 | 364 | 여수시 | | | |
| 주삼동 | 997-38 | 구 | 236 | 236 | 국(국토교통부) | | | |
| 주삼동 | 997-44 | 구 | 67 | 67 | 국(국토교통부) | | | |
| 주삼동 | 997-45 | 구 | 340 | 340 | 국(국토교통부) | | | |
| 주삼동 | 998 | 도 | 43 | 37 | 여수시 | | | |
| 주삼동 | 999-5 | 도 | 185 | 38 | 국(건설부) | | | |
| 주삼동 | 999-6 | 도 | 150 | 150 | 여수시 | | | |
| 주삼동 | 999-9 | 도 | 336 | 336 | 이***** | 전라남도 여수시 삼동로 **-(주삼동) | | |
| 주삼동 | 1020 | 차 | 45,759.9 | 45,759.9 | 여수시 | | | |
| 주삼동 | 1021 | 도 | 2,782.9 | 2,782.9 | 여수시 | | | |
| 주삼동 | 1022 | 도 | 1,102.9 | 1,102.9 | 여수시 | | | |
| 주삼동 | 1026 | 차 | 6,027.1 | 6,027.1 | 여수시 | | | |
| 주삼동 | 1028 | 유 | 3,370.4 | 3,370.4 | 여수시 | | | |
| 주삼동 | 1029-1 | 장 | 6,501.8 | 6,501.8 | 흰***** | 전라남도 여수시 여수산단로 ***-*(월하동) | | |
| 주삼동 | 1029-2 | 장 | 5,938.7 | 5,938.7 | 주***** | 전라남도 여수시 여수산단로 ***-*(월하동) | | |
| 주삼동 | 1029-3 | 장 | 6,034 | 6,034 | 한***** | 울산광역시 중구 중가로 ***(성안동) | | |

| | | | | | | | | |
|-----|--------|---|---------|---------|-----------------|---|------------|--|
| 주삼동 | 1029-4 | 장 | 4,543 | 4,543 | 지***** | 서울특별시 강남구 논현동 *** (역삼동) | 99/ 100 | |
| | | | | | 코***** | 경상남도 창원시 의창구 창원대로 18번길 **, **** (팔용동) | 1/100 | |
| 주삼동 | 1030-1 | 장 | 3,686.6 | 3,686.6 | 동***** | 전라남도 여수시 삼동2길 ** (주삼동) | | |
| 주삼동 | 1030-2 | 장 | 3,964.6 | 3,964.6 | 주***** | 전라남도 여수시 삼동2길 ** (주삼동) | | |
| 주삼동 | 1031-1 | 장 | 3,700.1 | 3,700.1 | 재***** ***** | 서울특별시 금천구 가산디지털1로 *** (가산동) | | |
| 주삼동 | 1031-2 | 장 | 5,012.9 | 5,012.9 | 재***** ***** | 서울특별시 금천구 가산디지털1로 *** (가산동) | | |
| 주삼동 | 1032-1 | 창 | 3,533.9 | 3,533.9 | 주***** | 전라남도 여수시 봉계동 ***-* | | |
| 주삼동 | 1032-2 | 장 | 4,722.1 | 4,722.1 | 여수시 | | | |
| 주삼동 | 1032-3 | 장 | 4,637.8 | 4,637.8 | 주***** | 전라남도 여수시 삼동2길 ** (주삼동) | | |
| | | | | | 박** | 전라남도 여수시 박람회길 **, **** **** (덕충동, 엑스포힐스테이트1단지) | | |
| 주삼동 | 1032-4 | 장 | 4,743.2 | 4,743.2 | 재***** | 전라남도 순천시 해룡면 율촌산단4로 ** | | |
| 주삼동 | 1032-5 | 장 | 4,726 | 4,726 | 재***** ***** | 서울특별시 금천구 가산디지털1로 *** (가산동) | | |
| 주삼동 | 1032-6 | 차 | 4,664.4 | 4,664.4 | 여수시 | | | |
| 주삼동 | 1032-7 | 장 | 4,677.7 | 4,677.7 | 한***** | 대전광역시 유성구 가정로 *** (장동) | | |
| 주삼동 | 1032-8 | 장 | 5,170.6 | 5,170.6 | 한***** | 대전광역시 유성구 가정로 *** (장동) | | |
| 주삼동 | 1032-9 | 장 | 6,385.2 | 6,385.2 | 여수시 | | | |
| 주삼동 | 1033-1 | 대 | 338.4 | 338.4 | 이** | 전라남도 광양시 진상면 백학로 ***-** | | |
| 주삼동 | 1033-2 | 대 | 329.8 | 329.8 | 전** | 경기도 수원시 영통구 봉영로 1517번길 **, **** ***** (영통동, 벽적골태영아파트) | | |
| 주삼동 | 1033-3 | 대 | 329.8 | 329.8 | 노** | 전라남도 여수시 도원로 **, **** ***** (안산동, 부영아파트) | | |
| 주삼동 | 1033-4 | 대 | 329.6 | 329.6 | 노** | 전라남도 여수시 도원로 **, **** ***** (안산동, 부영아파트) | | |
| 주삼동 | 1034-1 | 대 | 329.6 | 329.6 | 유***** | 전라남도 여수시 여수산단로 ***-** (평 여동) | | |
| 주삼동 | 1034-2 | 대 | 329.4 | 329.4 | 신** | 전라남도 여수시 만흥3길 * (만흥동) | 1/2 | |
| | | | | | 황** | 전라남도 여수시 만흥-1길 | 1/2 | |
| 주삼동 | 1034-3 | 대 | 329.3 | 329.3 | 김** | 전라남도 순천시 왕지3길 **, **** **** (왕지동, 두산위브아파트) | | |
| 주삼동 | 1034-4 | 대 | 338.1 | 338.1 | 김** | 전라남도 여수시 도원로 **, **** ***** (안산동, 부영아파트) | | |
| 주삼동 | 1035-1 | 대 | 689.8 | 689.8 | 이** | 전라남도 광양시 진상면 백학로 ***-** | 1/2 | |
| | | | | | 위** | 서울특별시 송파구 오금로35번길 **, ** *** (오금동, 현대아파트) | 1/2 | |

| | | | | | | | | |
|-----|--------|---|---------|---------|--------|--|-------------------|--|
| 주삼동 | 1035-2 | 대 | 715 | 715 | 이** | 전라남도 여수시 여서2로 **, ** **** (여서동, 금호아파트) | | |
| 주삼동 | 1035-3 | 대 | 729.4 | 729.4 | 이** | 전라남도 여수시 여서2로 **, ** **** (여서동, 금호아파트) | | |
| 주삼동 | 1035-4 | 대 | 665.3 | 665.3 | 김** | 전라남도 여수시 오림1길 *(오림동) | | |
| 주삼동 | 1036-1 | 대 | 704.1 | 704.1 | 서** | 전라남도 여수시 웅천중앙로 **, **** *****(웅천동, 웅천지웰아파트) | | |
| 주삼동 | 1036-2 | 답 | 701.8 | 701.8 | 김** | 전라남도 여수시 신월2길 **, **** *****(신월동, 대주아파트) | | |
| 주삼동 | 1036-3 | 답 | 676.1 | 676.1 | 김** | 전라남도 여수시 여문2로 ***, **** *****(문수동, 세종캐슬하임아파트) | 1/2 | |
| | | | | | 김** | 서울특별시 성북구 종암로 ***, ** *****(하월곡동, 동일하이빌뉴시티) | 1/2 | |
| 주삼동 | 1036-4 | 대 | 717.4 | 717.4 | 조** | 전라남도 여수시 망양로 ***(만흥동) | 1/2 | |
| | | | | | 이* | 전라남도 여수시 웅천로 ***, ** * *****(웅천동) | 1/2 | |
| 주삼동 | 1037-1 | 장 | 1,726.7 | 1,726.7 | 황** | 전라남도 여수시 여천체육공원길 **, **** *****(신기동, 우림필유) | 1160/1 726.7 | |
| | | | | | 손** | 전라남도 순천시 해룡면 지봉로 ***-* *****(신원아르시스아파트) | 283.35/ 1726.7 | |
| | | | | | 백* | 전라남도 광양시 광양읍 인덕로 ****,****(안애가꿈꾸는집) | 283.35/ 1726.7 | |
| 주삼동 | 1037-2 | 장 | 1,946.3 | 1,946.3 | 대***** | 전라남도 여수시 성산로 ***(화장동) | | |
| 주삼동 | 1037-3 | 장 | 1,728.1 | 1,728.1 | 한***** | 전라남도 여수시 삼동3길 *(주삼동) | | |
| 주삼동 | 1038-1 | 대 | 2,517.9 | 2,517.9 | 여수시 | | | |
| 주삼동 | 1038-2 | 대 | 1,750.7 | 1,750.7 | 전***** | 광주광역시 북구 용봉로 ***(용봉동) | | |
| 주삼동 | 1039-1 | 대 | 3,380.9 | 3,380.9 | 여수시 | | | |
| 주삼동 | 1039-2 | 대 | 3,906.8 | 3,906.8 | 여수시 | | | |
| 주삼동 | 1039-3 | 대 | 4,077.7 | 4,077.7 | 국(교육부) | | | |
| 주삼동 | 1039-4 | 대 | 4,086.8 | 4,086.8 | 한***** | 대구광역시 동구 침단로 ***(신서동) | | |
| 주삼동 | 1040-1 | 대 | 2,144.3 | 2,144.3 | 여수시 | | | |
| 주삼동 | 1040-2 | 대 | 2,203 | 2,203 | 여수시 | | | |
| 주삼동 | 1040-3 | 대 | 2,204 | 2,204 | 여수시 | | | |
| 주삼동 | 1040-4 | 대 | 1,918.2 | 1,918.2 | 여수시 | | | |
| 주삼동 | 1041 | 공 | 2,200.8 | 2,200.8 | 여수시 | | | |
| 주삼동 | 1042 | 공 | 2,094.7 | 2,094.7 | 여수시 | | | |
| 주삼동 | 1043 | 공 | 1,243.4 | 1,243.4 | 여수시 | | | |

| | | | | | | | | |
|-----|--------|---|----------|----------|--------|-------------------------------------|--|---------|
| 주삼동 | 1044 | 공 | 1,185.5 | 1,185.5 | 여수시 | | | |
| 주삼동 | 1045 | 공 | 13,844.6 | 13,844.6 | 여수시 | | | |
| 주삼동 | 1046 | 도 | 13,980.8 | 13,980.8 | 여수시 | | | |
| 주삼동 | 1047 | 도 | 3,576.5 | 3,576.5 | 여수시 | | | |
| 주삼동 | 1048 | 도 | 4,247.1 | 4,247.1 | 여수시 | | | |
| 주삼동 | 1049 | 도 | 5,415.7 | 5,415.7 | 여수시 | | | |
| 주삼동 | 1050 | 도 | 1,554.1 | 1,554.1 | 여수시 | | | |
| 주삼동 | 1051 | 도 | 1,106.7 | 1,106.7 | 여수시 | | | |
| 주삼동 | 1052 | 도 | 3,076.3 | 3,076.3 | 여수시 | | | |
| 주삼동 | 1053 | 도 | 453.6 | 453.6 | 여수시 | | | |
| 주삼동 | 1054 | 도 | 510.6 | 510.6 | 여수시 | | | |
| 주삼동 | 1055 | 도 | 355.4 | 355.4 | 여수시 | | | |
| 주삼동 | 1056 | 도 | 301.2 | 301.2 | 여수시 | | | |
| 주삼동 | 1057 | 도 | 119.8 | 119.8 | 여수시 | | | |
| 월하동 | 1143 | 임 | 3,347.3 | 31 | 한***** | 대전시 대덕구 연축동 산 *-* | | 기정 |
| | 1143 | 임 | 3,347.3 | 0 | 한***** | 대전시 대덕구 연축동 산 *-* | | 변경 |
| | 1143-2 | 임 | 6 | 6 | 여수시 | | | 변경 |
| | 1143-3 | 임 | 25 | 25 | 여수시 | | | 변경 |
| 월하동 | 1143-1 | 도 | 34.2 | 2 | 여수시 | | | |
| 주삼동 | 산79-4 | 임 | 694 | 694 | 여수시 | | | |
| 주삼동 | 산81 | 임 | 158 | 2 | 여수시 | | | 98/298 |
| | | | | | 최** | 전라남도 여수시 도원로 ***,*** ***(안산동 부영아파트) | | 200/298 |
| 주삼동 | 산81-1 | 임 | 98 | 98 | 여수시 | | | 98/298 |
| | | | | | 최** | 전라남도 여수시 도원로 ***,*** ***(안산동 부영아파트) | | 200/298 |
| 주삼동 | 산82-6 | 도 | 96 | 96 | 여수시 | | | |
| 주삼동 | 산82-7 | 도 | 381 | 381 | 여수시 | | | |
| 주삼동 | 산82-8 | 도 | 56 | 56 | 여수시 | | | |
| 월하동 | 산85 | 임 | 1,406 | 5 | 김** | 전라남도 여수시 무선7길 **(선원동) | | |
| 월하동 | 산85-2 | 임 | 1,583 | 3 | 김** | 여수시 중흥동 ***-* | | |

| | | | | | | | | |
|-----|---------|---|--------|--------|-----|--|--------|--|
| 월하동 | 산87 | 입 | 16,562 | 2 | 이** | 전라남도 여수시 소호로 ***, **** ****(안산동, 부영아파트) | | |
| 주삼동 | 산87-6 | 도 | 121 | 121 | 여수시 | | | |
| 주삼동 | 산87-7 | 도 | 290 | 290 | 여수시 | | | |
| 월하동 | 산91-3 | 도 | 13,279 | 11,271 | 여수시 | | | |
| 월하동 | 산95-4 | 도 | 60 | 60 | 여수시 | | | |
| 월하동 | 산98-4 | 입 | 2,800 | 2,459 | 최** | 여수시 문수동 *--* | 10917/ | |
| | | | | | 여수시 | | 12893 | |
| 월하동 | 산100-1 | 도 | 172 | 118 | 여수시 | | | |
| 월하동 | 산101-1 | 도 | 1,051 | 660 | 여수시 | | | |
| 월하동 | 산104-3 | 입 | 10,031 | 281 | 김** | 전라남도 광양시 금호로 **, ** **** (금호동, 사랑아파트) | | |
| 월하동 | 산104-5 | 도 | 4,112 | 3,610 | 여수시 | | | |
| 월하동 | 산106-1 | 도 | 495 | 18 | 여수시 | | | |
| 주삼동 | 산117-1 | 입 | 198 | 2 | 여수시 | | | |
| 주삼동 | 산118-4 | 도 | 939 | 500 | 여수시 | | | |
| 주삼동 | 산118-5 | 도 | 3,475 | 3,310 | 여수시 | | | |
| 주삼동 | 산118-8 | 도 | 4,758 | 879 | 여수시 | | | |
| 주삼동 | 산119 | 도 | 198 | 198 | 여수시 | | | |
| 주삼동 | 산120-7 | 도 | 61 | 39 | 여수시 | | | |
| 주삼동 | 산120-8 | 도 | 1,307 | 1,244 | 여수시 | | | |
| 주삼동 | 산120-9 | 도 | 3,840 | 3,705 | 여수시 | | | |
| 주삼동 | 산120-10 | 도 | 61 | 61 | 여수시 | | | |
| 주삼동 | 산124 | 도 | 3,828 | 494 | 여수시 | | | |
| 주삼동 | 산124-1 | 도 | 61 | 61 | 여수시 | | | |
| 주삼동 | 산125-3 | 도 | 694 | 20 | 여수시 | | | |
| 주삼동 | 산125-4 | 도 | 595 | 224 | 여수시 | | | |
| 주삼동 | 산125-13 | 도 | 3,920 | 3,758 | 여수시 | | | |
| 주삼동 | 산125-17 | 입 | 1,899 | 1,899 | 백** | 전라남도 순천시 해룡면 신대로 ***, **** ****(중흥에스-클래스 8단지) | | |
| 주삼동 | 산125-21 | 도 | 12 | 12 | 여수시 | | | |

| | | | | | | | | |
|-----|---------|---|-------|-------|--------|-----------------------|--|--|
| 주삼동 | 산128-7 | 임 | 793 | 793 | 이***** | 전라남도 여수시 삼동로 **-(주삼동) | | |
| 주삼동 | 산128-12 | 도 | 1,712 | 149 | 여수시 | | | |
| 주삼동 | 산128-13 | 임 | 1,310 | 1,310 | 이***** | 전라남도 여수시 삼동로 **-(주삼동) | | |
| 주삼동 | 산128-21 | 도 | 868 | 868 | 이***** | 전라남도 여수시 삼동로 **-(주삼동) | | |
| 주삼동 | 산130-3 | 임 | 350 | 350 | 이***** | 전라남도 여수시 삼동로 **-(주삼동) | | |
| 주삼동 | 산130-25 | 임 | 219 | 219 | 이***** | 전라남도 여수시 삼동로 **-(주삼동) | | |

○ 소제지구(변경없음) : 게재 생략

8. 관계도서는 여수시청 공영개발과(☎061-659-4582)에 비치하고 이해관계인 및 일반인에게 보이며, 기타 자세한 사항은 문의하시기 바랍니다.

전문건설업 등록 공고

건설산업기본법 제9조의 규정에 의한 전문건설업 등록 사항을 동법 시행령 제11조 및 시행규칙 제8조의 규정에 의거 신규등록 처리하였음을 다음과 같이 공고합니다.

- 상호 및 대표자 : (주)디에이치티 황윤환
- 영 업 소 재 지 : 전남 여수시 여천길 30-8
- 법인 등록번호 : 161411-0054458

| 업종명 | 등록번호 | 주력분야 | 등록일 |
|---------------------------|--------------------------|----------------------|--------------|
| 구조물해체.비계공사업 기계설비.가스공사업 | 여수-26-사-07 여수-26-파-06 | 구조물해체.비계공사 기계설비공사 | 2026. 4. 21. |

2026년 4 월 21 일

여 수 시 장

전문건설업 등록 공고

건설산업기본법 제9조의 규정에 의한 전문건설업 등록 사항을 동법 시행령 제11조 및 시행규칙 제8조의 규정에 의거 신규등록 처리하였음을 다음과 같이 공고합니다.

- 상호 및 대표자 : ㈜남우진흥 윤광영
- 영 업 소 재 지 : 전남 여수시 상암로 514
- 법인 등록번호 : 110111-0510043

| 업종명 | 등록번호 | 주력분야 | 등록일 |
|-------------|------------|------------|--------------|
| 구조물해체.비계공사업 | 여수-26-사-06 | 구조물해체.비계공사 | 2026. 4. 21. |

2026년 4 월 21 일

여 수 시 장

전기발전사업 양수인가 공고

「전기사업법」 제10조제1항 및 같은 법 시행규칙 제9조의 규정에 따라 전기사업 (태양광발전) 양수를 인가하고, 같은 법 제10조제3항 및 같은 법 시행규칙 제10조의 규정에 따라 아래와 같이 공고합니다.

2026년 4월 23일

여 수 시 장

○ 전기사업(태양광) 양수인가 수리 내역

| 연번 | 구분 | 대표자 | 허가번호 | 발전소명 | 발전소 위치 | 용량(kW) (개시용량) | 비고 |
|----|-----|-----|----------------|-----------------|----------------------------|------------------|----|
| 1 | 양도인 | 이옥이 | 여수 2023-104 | 온누리1호 태양광발전소 | 전라남도 여수시 울촌면 가장리 1528-4 | 99 (99.375) | |
| | 양수인 | 정수진 | | | | | |

끝.